

## RELATÓRIO ANALÍTICO - COMPOSIÇÕES DE CUSTOS

 <p style="font-size: small;">GOVERNO MUNICIPAL <b>Lavras da Mangabeira</b> A ESPERANÇA SE RENOVAA</p>	<b>OBRA:</b> MANUTENÇÃO, REFORMA E REQUALIFICAÇÃO DO ESTÁDIO MUNICIPAL DR ALOYSIO TEIXEIRA FÉRRER		<b>DATA :</b> 23/04/2024		<b>BDI :</b> 26,85%	
	<b>LOCAL:</b> ESTÁDIO MUNICIPAL DR ALOYSIO TEIXEIRA FÉRRER, BR-230		<b>FONTE</b>	<b>VERSÃO</b>	<b>HORA</b>	<b>MES</b>
	<b>CLIENTE:</b> PREFEITURA MUNICIPAL DE LAVRAS DA MANGABEIRA - CE		SEINFRA	028.1 COM DESONERAÇÃO	84,44%	47,48%
			SINAPI	2023/12 COM DESONERAÇÃO	85,06%	47,67%
		Composição	PRÓPRIA	0,00%	0,00%	

I2543	SERVENTE	SEINFRA	H	0,35000000	R\$ 18,4600	R\$ 6,4610
TOTAL Mão de Obra:						R\$ 14,9170

Serviço	FONTE	UNID	COEFICIENTE	PREÇO UNITÁRIO	TOTAL	
C0840	CONCRETO P/VIBR., FCK 15 MPa COM AGREGADO ADQUIRIDO	SEINFRA	M3	0,03000000	R\$ 495,6500	R\$ 14,8695
C1603	LANÇAMENTO E APLICAÇÃO DE CONCRETO C/ ELEVAÇÃO	SEINFRA	M3	0,03000000	R\$ 268,4800	R\$ 8,0544
TOTAL Serviço:						R\$ 22,9239
<b>VALOR:</b>						<b>R\$ 125,88</b>

### 12.7.6. C0842 CONCRETO P/VIBR., FCK 20 MPa COM AGREGADO ADQUIRIDO (M3)

Equipamento Custo Horário	FONTE	UNID	COEFICIENTE	PREÇO UNITÁRIO	TOTAL	
I0682	BETONEIRA ELÉTRICA 580L (CHP)	SEINFRA	H	0,71400000	R\$ 25,1770	R\$ 17,9764
TOTAL Equipamento Custo Horário:						R\$ 17,9764

Material	FONTE	UNID	COEFICIENTE	PREÇO UNITÁRIO	TOTAL	
I0109	AREIA MEDIA	SEINFRA	M3	0,85270000	R\$ 83,5800	R\$ 71,2687
I0805	CIMENTO PORTLAND	SEINFRA	KG	336,00000000	R\$ 0,7100	R\$ 238,5600
I1605	PEDRISCO	SEINFRA	M3	0,83600000	R\$ 100,5000	R\$ 84,0180
TOTAL Material:						R\$ 393,8467

Mão de Obra	FONTE	UNID	COEFICIENTE	PREÇO UNITÁRIO	TOTAL	
I2543	SERVENTE	SEINFRA	H	6,00000000	R\$ 18,4600	R\$ 110,7600
TOTAL Mão de Obra:						R\$ 110,7600
<b>VALOR:</b>						<b>R\$ 522,58</b>

### 12.8.1. C0837 CONCRETO NÃO-ESTRUTURAL S/BETONEIRA P/LASTRO (M3)

Material	FONTE	UNID	COEFICIENTE	PREÇO UNITÁRIO	TOTAL	
I0109	AREIA MEDIA	SEINFRA	M3	0,67650000	R\$ 83,5800	R\$ 56,5419
I0280	BRITA	SEINFRA	M3	0,87800000	R\$ 100,5000	R\$ 88,2390
I0805	CIMENTO PORTLAND	SEINFRA	KG	220,00000000	R\$ 0,7100	R\$ 156,2000
TOTAL Material:						R\$ 300,9809

Mão de Obra	FONTE	UNID	COEFICIENTE	PREÇO UNITÁRIO	TOTAL	
I2543	SERVENTE	SEINFRA	H	10,00000000	R\$ 18,4600	R\$ 184,6000
TOTAL Mão de Obra:						R\$ 184,6000
<b>VALOR:</b>						<b>R\$ 485,58</b>

### 12.9.1. C0776 CHAPISCO C/ ARGAMASSA DE CIMENTO E AREIA S/PENEIRAR TRAÇO 1:3 ESP.= 5mm P/ PAREDE (M2)

Material	FONTE	UNID	COEFICIENTE	PREÇO UNITÁRIO	TOTAL	
I0109	AREIA MEDIA	SEINFRA	M3	0,00610000	R\$ 83,5800	R\$ 0,5098
I0805	CIMENTO PORTLAND	SEINFRA	KG	2,43000000	R\$ 0,7100	R\$ 1,7253
TOTAL Material:						R\$ 2,2351

Mão de Obra	FONTE	UNID	COEFICIENTE	PREÇO UNITÁRIO	TOTAL	
I2391	PEDREIRO	SEINFRA	H	0,10000000	R\$ 24,1600	R\$ 2,4160

## RELATÓRIO ANALÍTICO - COMPOSIÇÕES DE CUSTOS

 <p style="font-size: small;">GOVERNO MUNICIPAL <b>Lavras da Mangabeira</b> A ESPERANÇA SE RENOVA!</p>	<b>OBRA:</b> MANUTENÇÃO, REFORMA E REQUALIFICAÇÃO DO ESTÁDIO MUNICIPAL DR ALOYSIO TEIXEIRA FÉRRER		DATA : 23/04/2024		BDI : 26,85%	
	<b>LOCAL:</b> ESTÁDIO MUNICIPAL DR ALOYSIO TEIXEIRA FÉRRER, BR-230		FONTE	VERSÃO	HORA	MES
	<b>CLIENTE:</b> PREFEITURA MUNICIPAL DE LAVRAS DA MANGABEIRA - CE		SEINFRA	028.1 COM DESONERAÇÃO	84,44%	47,48%
			SINAPI	2023/12 COM DESONERAÇÃO	85,06%	47,67%
		Composição	PRÓPRIA	0,00%	0,00%	

I2543	SERVENTE	SEINFRA	H	0,15000000	R\$ 18,4600	R\$ 2,7690
					TOTAL Mão de Obra:	R\$ 5,1850
					<b>VALOR:</b>	<b>R\$ 7,42</b>

### 12.9.2. C0781 CHAPISCO C/ ARGAMASSA DE CIMENTO E AREIA S/ PENEIRAR TRAÇO 1:4 P/ TETO (M2)

Mão de Obra		FONTE	UNID	COEFICIENTE	PREÇO UNITÁRIO	TOTAL
I2391	PEDREIRO	SEINFRA	H	0,25000000	R\$ 24,1600	R\$ 6,0400
I2543	SERVENTE	SEINFRA	H	0,25000000	R\$ 18,4600	R\$ 4,6150
					TOTAL Mão de Obra:	R\$ 10,6550
Serviço		FONTE	UNID	COEFICIENTE	PREÇO UNITÁRIO	TOTAL
C0171	ARGAMASSA DE CIMENTO E AREIA S/PEN. TRAÇO 1:4	SEINFRA	M3	0,00600000	R\$ 545,3800	R\$ 3,2723
					TOTAL Serviço:	R\$ 3,2723
					<b>VALOR:</b>	<b>R\$ 13,93</b>

### 12.9.3. C1213 EMBOÇO C/ ARGAMASSA MISTA DE CIMENTO, CAL HIDRATADA E AREIA S/PENEIRAR TRAÇO 1:2:9 ESP.= 20mm P/ PAREDE (M2)

Material		FONTE	UNID	COEFICIENTE	PREÇO UNITÁRIO	TOTAL
I0109	AREIA MEDIA	SEINFRA	M3	0,02430000	R\$ 83,5800	R\$ 2,0310
I0441	CAL HIDRATADA	SEINFRA	KG	3,24000000	R\$ 0,9600	R\$ 3,1104
I0805	CIMENTO PORTLAND	SEINFRA	KG	3,24000000	R\$ 0,7100	R\$ 2,3004
					TOTAL Material:	R\$ 7,4418
Mão de Obra		FONTE	UNID	COEFICIENTE	PREÇO UNITÁRIO	TOTAL
I2391	PEDREIRO	SEINFRA	H	0,60000000	R\$ 24,1600	R\$ 14,4960
I2543	SERVENTE	SEINFRA	H	0,80000000	R\$ 18,4600	R\$ 14,7680
					TOTAL Mão de Obra:	R\$ 29,2640
					<b>VALOR:</b>	<b>R\$ 36,71</b>

### 12.9.4. C1218 EMBOÇO C/ ARGAMASSA MISTA DE CIMENTO, CAL HIDRATADA E AREIA S/ PENEIRAR TRAÇO 1:2:9 ESP=20 mm P/ TETO (M2)

Material		FONTE	UNID	COEFICIENTE	PREÇO UNITÁRIO	TOTAL
I0109	AREIA MEDIA	SEINFRA	M3	0,02430000	R\$ 83,5800	R\$ 2,0310
I0441	CAL HIDRATADA	SEINFRA	KG	3,24000000	R\$ 0,9600	R\$ 3,1104
I0805	CIMENTO PORTLAND	SEINFRA	KG	3,24000000	R\$ 0,7100	R\$ 2,3004
					TOTAL Material:	R\$ 7,4418
Mão de Obra		FONTE	UNID	COEFICIENTE	PREÇO UNITÁRIO	TOTAL
I2391	PEDREIRO	SEINFRA	H	0,70000000	R\$ 24,1600	R\$ 16,9120
I2543	SERVENTE	SEINFRA	H	0,90000000	R\$ 18,4600	R\$ 16,6140
					TOTAL Mão de Obra:	R\$ 33,5260
					<b>VALOR:</b>	<b>R\$ 40,97</b>

### 12.10.1. C1947 PONTO ELÉTRICO, MATERIAL E EXECUÇÃO (PT)

Material	FONTE	UNID	COEFICIENTE	PREÇO UNITÁRIO	TOTAL
----------	-------	------	-------------	----------------	-------

## RELATÓRIO ANALÍTICO - COMPOSIÇÕES DE CUSTOS

 <p style="font-size: small;">GOVERNO MUNICIPAL <b>Lavras da Mangabeira</b> A ESPERANÇA SE RENOVA!</p>	<b>OBRA:</b> MANUTENÇÃO, REFORMA E REQUALIFICAÇÃO DO ESTÁDIO MUNICIPAL DR ALOYSIO TEIXEIRA FÉRRER		<b>DATA :</b> 23/04/2024		<b>BDI :</b> 26,85%	
	<b>LOCAL:</b> ESTÁDIO MUNICIPAL DR ALOYSIO TEIXEIRA FÉRRER, BR-230		<b>FONTE</b>	<b>VERSÃO</b>	<b>HORA</b>	<b>MES</b>
	<b>CLIENTE:</b> PREFEITURA MUNICIPAL DE LAVRAS DA MANGABEIRA - CE		SEINFRA	028.1 COM DESONERAÇÃO	84,44%	47,48%
			SINAPI	2023/12 COM DESONERAÇÃO	85,06%	47,67%
		Composição	PRÓPRIA	0,00%	0,00%	

Item	Descrição	Fonte	Unid	Coefficiente	Preço Unitário	Total
I0356	CABO ISOLADO PVC 750V 2,5 MM2	SEINFRA	M	12,00000000	R\$ 2,1100	R\$ 25,3200
I0419	CAIXA ESTAMPADA 3"X3", 4"X2", 4"X4" - CHAPA 18	SEINFRA	UN	1,00000000	R\$ 1,9300	R\$ 1,9300
I0428	CAIXA PASSAG. CHAPA C/TAMPA PARAF. 100X100X80MM	SEINFRA	UN	1,00000000	R\$ 11,2000	R\$ 11,2000
I0957	CURVA DE PVC RIGIDO PARA ELETRODUTO DE 3/4"	SEINFRA	UN	1,00000000	R\$ 2,7300	R\$ 2,7300
I0981	DISJUNTOR MONOPOLAR 16A	SEINFRA	UN	0,10000000	R\$ 11,0900	R\$ 1,1090
I1075	ELETRODUTO DE PVC RIGIDO 3/4"	SEINFRA	M	3,00000000	R\$ 4,5700	R\$ 13,7100
I1105	ESPELHO 4"X2" OU 3"X3"	SEINFRA	UN	1,00000000	R\$ 2,9000	R\$ 2,9000
I1181	FITA ISOLANTE	SEINFRA	M	3,00000000	R\$ 0,7500	R\$ 2,2500
I1262	INTERRUPTOR 2 TECLAS PARALELO 1 TOMADA 2POLOS	SEINFRA	UN	1,00000000	R\$ 24,7400	R\$ 24,7400
I1409	LUVA DE PVC RIGIDO PARA ELETRODUTO 3/4"	SEINFRA	UN	2,00000000	R\$ 1,1800	R\$ 2,3600
					<b>TOTAL Material:</b>	<b>R\$ 88,2490</b>

Mão de Obra		FONTE	UNID	COEFICIENTE	PREÇO UNITÁRIO	TOTAL
I0042	AJUDANTE DE ELETRICISTA	SEINFRA	H	3,00000000	R\$ 19,1000	R\$ 57,3000
I2312	ELETRICISTA	SEINFRA	H	3,00000000	R\$ 24,1500	R\$ 72,4500
I2543	SERVENTE	SEINFRA	H	2,50000000	R\$ 18,4600	R\$ 46,1500
					<b>TOTAL Mão de Obra:</b>	<b>R\$ 175,9000</b>
					<b>VALOR:</b>	<b>R\$ 264,15</b>

### 12.10.2. 97589 LUMINÁRIA TIPO PLAFON EM PLÁSTICO, DE SOBREPOR, COM 1 LÂMPADA FLUORESCENTE DE 15 W, SEM REATOR - FORNECIMENTO E INSTALAÇÃO. AF\_02/2020 (UN)

Material	FONTE	UNID	COEFICIENTE	PREÇO UNITÁRIO	TOTAL	
00038191	LAMPADA FLUORESCENTE COMPACTA 2U BRANCA 15 W, BASE E27 (127/220 V)	SINAPI	UN	R\$ 16,67	R\$ 16,67	
00038773	LUMINARIA DE TETO PLAFON/PLAFONIER EM PLASTICO COM BASE E27, POTENCIA MAXIMA 60 W (NAO INCLUI LAMPADA)	SINAPI	UN	R\$ 7,58	R\$ 7,58	
					<b>TOTAL Material:</b>	<b>R\$ 24,25</b>

Mão de Obra com Encargos Complementares		FONTE	UNID	COEFICIENTE	PREÇO UNITÁRIO	TOTAL
88247	AUXILIAR DE ELETRICISTA COM ENCARGOS COMPLEMENTARES	SINAPI	H	0,22310000	R\$ 20,59	R\$ 4,59
88264	ELETRICISTA COM ENCARGOS COMPLEMENTARES	SINAPI	H	0,53550000	R\$ 25,42	R\$ 13,61
					<b>TOTAL Mão de Obra com Encargos Complementares:</b>	<b>R\$ 18,20</b>
					<b>VALOR:</b>	<b>R\$ 42,45</b>

### 12.11.1. 102607 CAIXA D'ÁGUA EM POLIETILENO, 1000 LITROS - FORNECIMENTO E INSTALAÇÃO. AF\_06/2021 (UN)

Material	FONTE	UNID	COEFICIENTE	PREÇO UNITÁRIO	TOTAL	
00034636	CAIXA D'AGUA / RESERVATORIO EM POLIETILENO, 1000 LITROS, COM TAMPA	SINAPI	UN	R\$ 478,90	R\$ 478,90	
					<b>TOTAL Material:</b>	<b>R\$ 478,90</b>

Mão de Obra com Encargos Complementares		FONTE	UNID	COEFICIENTE	PREÇO UNITÁRIO	TOTAL
88248	AUXILIAR DE ENCANADOR OU BOMBEIRO HIDRÁULICO COM ENCARGOS COMPLEMENTARES	SINAPI	H	0,15100000	R\$ 19,64	R\$ 2,96
88267	ENCANADOR OU BOMBEIRO HIDRÁULICO COM ENCARGOS COMPLEMENTARES	SINAPI	H	0,15100000	R\$ 24,36	R\$ 3,67
					<b>TOTAL Mão de Obra com Encargos Complementares:</b>	<b>R\$ 6,63</b>
					<b>VALOR:</b>	<b>R\$ 485,53</b>

## RELATÓRIO ANALÍTICO - COMPOSIÇÕES DE CUSTOS



<b>OBRA:</b>	MANUTENÇÃO, REFORMA E REQUALIFICAÇÃO DO ESTÁDIO MUNICIPAL DR ALOYSIO TEIXEIRA FÉRRER	<b>DATA :</b> 23/04/2024	<b>BDI :</b> 26,85%
<b>LOCAL:</b>	ESTÁDIO MUNICIPAL DR ALOYSIO TEIXEIRA FÉRRER, BR-230	<b>FONTES:</b>	<b>VERSÃO:</b>
<b>CLIENTE:</b>	PREFEITURA MUNICIPAL DE LAVRAS DA MANGABEIRA - CE	SEINFRA	028.1 COM DESONERAÇÃO
		SINAPI	2023/12 COM DESONERAÇÃO
		Composição	PRÓPRIA
			HORA
			MES
			84,44%
			47,48%
			85,06%
			47,67%
			0,00%
			0,00%

### 12.11.2. C1948 PONTO HIDRÁULICO, MATERIAL E EXECUÇÃO (PT)

Material	FONTE	UNID	COEFICIENTE	PREÇO UNITÁRIO	TOTAL
I0108	AREIA GROSSA	M3	0,00350000	R\$ 119,5800	R\$ 0,4185
I0441	CAL HIDRATADA	KG	2,50000000	R\$ 0,9600	R\$ 2,4000
I0805	CIMENTO PORTLAND	KG	2,50000000	R\$ 0,7100	R\$ 1,7750
I0884	COTOVELO PVC SOLDAVEL DE 25MM	UN	2,00000000	R\$ 0,7900	R\$ 1,5800
I0885	COTOVELO PVC SOLDAVEL DE 32MM	UN	4,00000000	R\$ 2,6500	R\$ 10,6000
I1293	JOELHO PVC ROSCAVEL DE 1"	UN	1,00000000	R\$ 5,9400	R\$ 5,9400
I1412	LUVA PVC SOLDAVEL DE 32MM	UN	2,00000000	R\$ 2,1800	R\$ 4,3600
I1426	LUVA REDUÇÃO PVC SOLDAVEL DE 32X25MM	UN	1,00000000	R\$ 3,3900	R\$ 3,3900
I1973	TE PVC SOLDAVEL 32MM	UN	1,00000000	R\$ 4,1200	R\$ 4,1200
I2200	TUBO PVC SOLDÁVEL DE 25MM (3/4)	M	1,20000000	R\$ 4,3300	R\$ 5,1960
I2201	TUBO PVC SOLDÁVEL DE 32MM (1")	M	5,00000000	R\$ 8,5600	R\$ 42,8000
<b>TOTAL Material:</b>					<b>R\$ 82,5795</b>

Mão de Obra	FONTE	UNID	COEFICIENTE	PREÇO UNITÁRIO	TOTAL
I0043	AJUDANTE DE ENCANADOR	H	3,00000000	R\$ 19,1000	R\$ 57,3000
I2320	ENCANADOR	H	3,00000000	R\$ 23,4800	R\$ 70,4400
I2543	SERVENTE	H	2,50000000	R\$ 18,4600	R\$ 46,1500
<b>TOTAL Mão de Obra:</b>					<b>R\$ 173,8900</b>

<b>VALOR:</b>	<b>R\$ 256,47</b>
---------------	-------------------

### 12.11.3. C1950 PONTO SANITÁRIO, MATERIAL E EXECUÇÃO (PT)

Material	FONTE	UNID	COEFICIENTE	PREÇO UNITÁRIO	TOTAL
I0108	AREIA GROSSA	M3	0,00400000	R\$ 119,5800	R\$ 0,4783
I0441	CAL HIDRATADA	KG	3,00000000	R\$ 0,9600	R\$ 2,8800
I0805	CIMENTO PORTLAND	KG	3,00000000	R\$ 0,7100	R\$ 2,1300
I1283	JOELHO PVC PARA ESGOTO DE 40MM	UN	2,00000000	R\$ 2,3600	R\$ 4,7200
I1284	JOELHO PVC PARA ESGOTO DE 50MM	UN	1,00000000	R\$ 3,2500	R\$ 3,2500
I1282	JOELHO PVC PARA ESGOTO DE 100MM	UN	1,00000000	R\$ 8,8200	R\$ 8,8200
I2013	TE PVC PARA ESGOTO DE 40MM (1 1/2")	UN	1,00000000	R\$ 3,9300	R\$ 3,9300
I2012	TE PVC PARA ESGOTO DE 100MM (4")	UN	1,00000000	R\$ 16,9800	R\$ 16,9800
I2193	TUBO PVC ESGOTO DE 100MM (4") - (NBR 5688)	M	0,33000000	R\$ 15,8200	R\$ 5,2206
I2194	TUBO PVC ESGOTO DE 40MM (1 1/2") - (NBR 5688)	M	1,50000000	R\$ 6,9100	R\$ 10,3650
I2195	TUBO PVC ESGOTO DE 50MM (2") - (NBR 5688)	M	0,50000000	R\$ 10,7500	R\$ 5,3750
<b>TOTAL Material:</b>					<b>R\$ 64,1489</b>

Mão de Obra	FONTE	UNID	COEFICIENTE	PREÇO UNITÁRIO	TOTAL
I0043	AJUDANTE DE ENCANADOR	H	3,00000000	R\$ 19,1000	R\$ 57,3000
I2320	ENCANADOR	H	3,00000000	R\$ 23,4800	R\$ 70,4400
I2543	SERVENTE	H	2,50000000	R\$ 18,4600	R\$ 46,1500
<b>TOTAL Mão de Obra:</b>					<b>R\$ 173,8900</b>

<b>VALOR:</b>	<b>R\$ 238,04</b>
---------------	-------------------

## RELATÓRIO ANALÍTICO - COMPOSIÇÕES DE CUSTOS



<b>OBRA:</b>	MANUTENÇÃO, REFORMA E REQUALIFICAÇÃO DO ESTÁDIO MUNICIPAL DR ALOYSIO TEIXEIRA FÉRRER	<b>DATA :</b> 23/04/2024	<b>BDI :</b> 26,85%
<b>LOCAL:</b>	ESTÁDIO MUNICIPAL DR ALOYSIO TEIXEIRA FÉRRER, BR-230	<b>FONTES:</b>	<b>VERSÃO:</b>
<b>CLIENTE:</b>	PREFEITURA MUNICIPAL DE LAVRAS DA MANGABEIRA - CE	SEINFRA	028.1 COM DESONERAÇÃO
		SINAPI	2023/12 COM DESONERAÇÃO
		Composição	PROPRIA
			HORA
			MES
			84,44%
			47,48%
			85,06%
			47,67%
			0,00%
			0,00%

### 12.11.4. 89495 RALO SIFONADO, PVC, DN 100 X 40 MM, JUNTA SOLDÁVEL, FORNECIDO E INSTALADO EM RAMAIS DE ENCAMINHAMENTO DE ÁGUA PLUVIAL. AF\_06/2022 (UN)

Material	FONTE	UNID	COEFICIENTE	PREÇO UNITÁRIO	TOTAL
00000122	ADESIVO PLASTICO PARA PVC, FRASCO COM *850* GR	SINAPI	UN	0,00490000	R\$ 53,86
00038383	LIXA D'AGUA EM FOLHA, GRAO 100	SINAPI	UN	0,01300000	R\$ 1,79
00011741	RALO SIFONADO CILINDRICO, PVC, 100 X 40 MM, COM GRELHA REDONDA BRANCA	SINAPI	UN	1,00000000	R\$ 13,17
00020083	SOLUCAO PREPARADORA / LIMPADORA PARA PVC, FRASCO COM 1000 CM3	SINAPI	UN	0,00750000	R\$ 61,02
TOTAL Material:					R\$ 13,90

Mão de Obra com Encargos Complementares	FONTE	UNID	COEFICIENTE	PREÇO UNITÁRIO	TOTAL
88248	AUXILIAR DE ENCANADOR OU BOMBEIRO HIDRÁULICO COM ENCARGOS COMPLEMENTARES	SINAPI	H	0,11190000	R\$ 19,64
88267	ENCANADOR OU BOMBEIRO HIDRÁULICO COM ENCARGOS COMPLEMENTARES	SINAPI	H	0,11190000	R\$ 24,36
TOTAL Mão de Obra com Encargos Complementares:					R\$ 4,91
<b>VALOR:</b>					<b>R\$ 18,81</b>

### 12.11.5. C1619 LAVATÓRIO DE LOUÇA BRANCA S/COLUNA C/TORNEIRA E ACESSÓRIOS (UN)

Material	FONTE	UNID	COEFICIENTE	PREÇO UNITÁRIO	TOTAL
I1091	ENGATE CROMADO	SEINFRA	UN	1,00000000	R\$ 22,5900
I1180	FITA DE VEDAÇÃO	SEINFRA	M	0,84000000	R\$ 0,3600
I1344	LAVATÓRIO DE LOUÇA BRANCA SEM COLUNA	SEINFRA	UN	1,00000000	R\$ 100,9600
I1579	PARAFUSO CROMADO P/FIXAÇÃO SANITARIOS, INCLUSIVE PORCA CEGA, ARRUELA E BUCHA DE NYLON	SEINFRA	UN	2,00000000	R\$ 9,4000
I1864	SIFÃO METALICO TIPO COPO DN 1"X1 1/2"	SEINFRA	UN	1,00000000	R\$ 164,5800
I2132	TORNEIRA DE PRESSÃO CROMADA P/LAVATORIO 1/2'	SEINFRA	UN	1,00000000	R\$ 98,6600
I2272	VÁLVULA DE METAL 1"	SEINFRA	UN	1,00000000	R\$ 19,1200
TOTAL Material:					R\$ 425,0124

Mão de Obra	FONTE	UNID	COEFICIENTE	PREÇO UNITÁRIO	TOTAL
I0043	AJUDANTE DE ENCANADOR	SEINFRA	H	2,75000000	R\$ 19,1000
I2320	ENCANADOR	SEINFRA	H	2,75000000	R\$ 23,4800
TOTAL Mão de Obra:					R\$ 117,0950
<b>VALOR:</b>					<b>R\$ 542,11</b>

### 12.11.6. 95469 VASO SANITARIO SIFONADO CONVENCIONAL COM LOUÇA BRANCA - FORNECIMENTO E INSTALAÇÃO. AF\_01/2020 (UN)

Material	FONTE	UNID	COEFICIENTE	PREÇO UNITÁRIO	TOTAL
00006138	ANEL DE VEDACAO, PVC FLEXIVEL, 100 MM, PARA SAIDA DE BACIA / VASO SANITARIO	SINAPI	UN	1,00000000	R\$ 12,64
00010420	BACIA SANITARIA (VASO) CONVENCIONAL, DE LOUCA BRANCA, SIFAO APARENTE, SAIDA VERTICAL (SEM ASSENTO)	SINAPI	UN	1,00000000	R\$ 216,75
00004384	PARAFUSO NIQUELADO COM ACABAMENTO CROMADO PARA FIXAR PECA SANITARIA, INCLUI PORCA CEGA, ARRUELA E BUCHA DE NYLON TAMANHO S-10	SINAPI	UN	2,00000000	R\$ 30,86
00037329	REJUNTE EPOXI, QUALQUER COR	SINAPI	KG	0,08810000	R\$ 127,38
TOTAL Material:					R\$ 302,33
Mão de Obra com Encargos Complementares					
	FONTE	UNID	COEFICIENTE	PREÇO UNITÁRIO	TOTAL

## RELATÓRIO ANALÍTICO - COMPOSIÇÕES DE CUSTOS

 <p style="font-size: small;">GOVERNO MUNICIPAL <b>Lavras da Mangabeira</b> A ESPERANÇA SE RENOVAA</p>	<b>OBRA:</b> MANUTENÇÃO, REFORMA E REQUALIFICAÇÃO DO ESTÁDIO MUNICIPAL DR ALOYSIO TEIXEIRA FÉRRER		<b>DATA :</b> 23/04/2024		<b>BDI :</b> 26,85%	
	<b>LOCAL:</b> ESTÁDIO MUNICIPAL DR ALOYSIO TEIXEIRA FÉRRER, BR-230		<b>FONTE</b>	<b>VERSÃO</b>	<b>HORA</b>	<b>MES</b>
	<b>CLIENTE:</b> PREFEITURA MUNICIPAL DE LAVRAS DA MANGABEIRA - CE		SEINFRA	028.1 COM DESONERAÇÃO	84,44%	47,48%
			SINAPI	2023/12 COM DESONERAÇÃO	85,06%	47,67%
		Composição	PRÓPRIA	0,00%	0,00%	

88267	ENCANADOR OU BOMBEIRO HIDRÁULICO COM ENCARGOS COMPLEMENTARES	SINAPI	H	0,49680000	R\$ 24,36	R\$ 12,10
88316	SERVEnte COM ENCARGOS COMPLEMENTARES	SINAPI	H	0,34950000	R\$ 19,31	R\$ 6,74
					TOTAL Mão de Obra com Encargos Complementares:	R\$ 18,84
					<b>VALOR:</b>	<b>R\$ 321,17</b>

### 12.11.7. 100849 ASSENTO SANITÁRIO CONVENCIONAL - FORNECIMENTO E INSTALACAO. AF\_01/2020 (UN)

Material	FONTE	UNID	COEFICIENTE	PREÇO UNITÁRIO	TOTAL	
00000377	ASSENTO SANITARIO DE PLASTICO, TIPO CONVENCIONAL	SINAPI	UN	1,00000000	R\$ 39,90	R\$ 39,90
					TOTAL Material:	R\$ 39,90
Mão de Obra com Encargos Complementares		FONTE	UNID	COEFICIENTE	PREÇO UNITÁRIO	TOTAL
88267	ENCANADOR OU BOMBEIRO HIDRÁULICO COM ENCARGOS COMPLEMENTARES	SINAPI	H	0,15360000	R\$ 24,36	R\$ 3,74
88316	SERVEnte COM ENCARGOS COMPLEMENTARES	SINAPI	H	0,04840000	R\$ 19,31	R\$ 0,93
					TOTAL Mão de Obra com Encargos Complementares:	R\$ 4,67
					<b>VALOR:</b>	<b>R\$ 44,57</b>

### 12.11.8. C0600 CAIXA DE DESCARGA PLÁSTICA DE SOBREPOR (UN)

Material	FONTE	UNID	COEFICIENTE	PREÇO UNITÁRIO	TOTAL	
10416	CAIXA DE DESCARGA PLASTICA DE SOBREPOR	SEINFRA	UN	1,00000000	R\$ 40,0000	R\$ 40,0000
11092	ENGATE DE PVC	SEINFRA	UN	1,00000000	R\$ 8,1500	R\$ 8,1500
12192	TUBO DE PVC DE 1 1/2' PARA DESCARGA	SEINFRA	UN	1,00000000	R\$ 20,9000	R\$ 20,9000
					TOTAL Material:	R\$ 69,0500
Mão de Obra		FONTE	UNID	COEFICIENTE	PREÇO UNITÁRIO	TOTAL
10043	AJUDANTE DE ENCANADOR	SEINFRA	H	2,60000000	R\$ 19,1000	R\$ 49,6600
12320	ENCANADOR	SEINFRA	H	2,60000000	R\$ 23,4800	R\$ 61,0480
					TOTAL Mão de Obra:	R\$ 110,7080
					<b>VALOR:</b>	<b>R\$ 179,76</b>

### 12.11.9. C4670 PORTA PAPEL METÁLICO (UN)

Material	FONTE	UNID	COEFICIENTE	PREÇO UNITÁRIO	TOTAL	
18670	PORTA PAPEL METÁLICO	SEINFRA	UN	1,00000000	R\$ 22,1800	R\$ 22,1800
					TOTAL Material:	R\$ 22,1800
Mão de Obra		FONTE	UNID	COEFICIENTE	PREÇO UNITÁRIO	TOTAL
12391	PEDREIRO	SEINFRA	H	0,50000000	R\$ 24,1600	R\$ 12,0800
					TOTAL Mão de Obra:	R\$ 12,0800
					<b>VALOR:</b>	<b>R\$ 34,26</b>

### 12.11.10. C2157 REGISTRO DE GAVETA BRUTO D= 20mm (3/4") (UN)

Material	FONTE	UNID	COEFICIENTE	PREÇO UNITÁRIO	TOTAL	
11180	FITA DE VEDAÇÃO	SEINFRA	M	0,94000000	R\$ 0,3600	R\$ 0,3384

## RELATÓRIO ANALÍTICO - COMPOSIÇÕES DE CUSTOS



<b>OBRA:</b>	MANUTENÇÃO, REFORMA E REQUALIFICAÇÃO DO ESTÁDIO MUNICIPAL DR ALOYSIO TEIXEIRA FÉRRER	<b>DATA :</b> 23/04/2024	<b>BDI :</b> 26,85%
<b>LOCAL:</b>	ESTÁDIO MUNICIPAL DR ALOYSIO TEIXEIRA FÉRRER, BR-230	<b>FONTE</b>	<b>VERSÃO</b>
<b>CLIENTE:</b>	PREFEITURA MUNICIPAL DE LAVRAS DA MANGABEIRA - CE	SEINFRA	028.1 COM DESONERAÇÃO
		SINAPI	2023/12 COM DESONERAÇÃO
		Composição	PROPRIA
			HORA
			MES
			84,44%
			47,48%
			85,06%
			47,67%
			0,00%
			0,00%

11798	REGISTRO DE GAVETA BRUTO 20MM (3/4')	SEINFRA	UN	1,00000000	R\$ 34,4300	R\$ 34,4300
TOTAL Material:						R\$ 34,7684

Mão de Obra	FONTE	UNID	COEFICIENTE	PREÇO UNITÁRIO	TOTAL	
10043	AJUDANTE DE ENCANADOR	SEINFRA	H	0,54000000	R\$ 19,1000	R\$ 10,3140
12320	ENCANADOR	SEINFRA	H	0,54000000	R\$ 23,4800	R\$ 12,6792
TOTAL Mão de Obra:						R\$ 22,9932
<b>VALOR:</b>						<b>R\$ 57,76</b>

### 12.11.11. C0357 BANCADA DE GRANITO (OUTRAS CORES) E= 3cm (COLOCADO) (M2)

Material	FONTE	UNID	COEFICIENTE	PREÇO UNITÁRIO	TOTAL	
10108	AREIA GROSSA	SEINFRA	M3	0,00800000	R\$ 119,5800	R\$ 0,9566
11230	BANCADA DE GRANITO OUTRAS CORES, E=3cm	SEINFRA	M2	1,00000000	R\$ 539,2000	R\$ 539,2000
10805	CIMENTO PORTLAND	SEINFRA	KG	3,20000000	R\$ 0,7100	R\$ 2,2720
TOTAL Material:						R\$ 542,4286

Mão de Obra	FONTE	UNID	COEFICIENTE	PREÇO UNITÁRIO	TOTAL	
12391	PEDREIRO	SEINFRA	H	1,20000000	R\$ 24,1600	R\$ 28,9920
12543	SERVENTE	SEINFRA	H	2,00000000	R\$ 18,4600	R\$ 36,9200
TOTAL Mão de Obra:						R\$ 65,9120
<b>VALOR:</b>						<b>R\$ 608,34</b>

### 12.11.12. C0986 CUBA DE LOUÇA DE EMBUTIR C/ TORNEIRA E ACESSÓRIOS (UN)

Material	FONTE	UNID	COEFICIENTE	PREÇO UNITÁRIO	TOTAL	
10916	CUBA DE LOUÇA BRANCA DE EMBUTIR	SEINFRA	UN	1,00000000	R\$ 94,0600	R\$ 94,0600
11091	ENGATE CROMADO	SEINFRA	UN	1,00000000	R\$ 22,5900	R\$ 22,5900
11180	FITA DE VEDAÇÃO	SEINFRA	M	0,84000000	R\$ 0,3600	R\$ 0,3024
11864	SIFÃO METALICO TIPO COPO DN 1"X1 1/2"	SEINFRA	UN	1,00000000	R\$ 164,5800	R\$ 164,5800
12132	TORNEIRA DE PRESSÃO CROMADA P/LAVATORIO 1/2'	SEINFRA	UN	1,00000000	R\$ 98,6600	R\$ 98,6600
12272	VÁLVULA DE METAL 1"	SEINFRA	UN	1,00000000	R\$ 19,1200	R\$ 19,1200
TOTAL Material:						R\$ 399,3124

Mão de Obra	FONTE	UNID	COEFICIENTE	PREÇO UNITÁRIO	TOTAL	
10043	AJUDANTE DE ENCANADOR	SEINFRA	H	1,50000000	R\$ 19,1000	R\$ 28,6500
12320	ENCANADOR	SEINFRA	H	1,50000000	R\$ 23,4800	R\$ 35,2200
TOTAL Mão de Obra:						R\$ 63,8700
<b>VALOR:</b>						<b>R\$ 463,18</b>

### 12.11.13. C2628 TUBO PVC SOLD. MARROM INCL.CONEXÕES D= 50mm (1 1/2") (M)

Material	FONTE	UNID	COEFICIENTE	PREÇO UNITÁRIO	TOTAL	
10026	ADESIVO PARA TUBO DE PVC RIGIDO	SEINFRA	KG	0,00170000	R\$ 63,3600	R\$ 0,1077
11888	SOLUÇÃO LIMPADORA PARA PVC RIGIDO	SEINFRA	L	0,00070000	R\$ 61,0200	R\$ 0,0427
12203	TUBO PVC SOLDÁVEL DE 50MM (1 1/2")	SEINFRA	M	1,40000000	R\$ 14,2800	R\$ 19,9920
TOTAL Material:						R\$ 20,1424

## RELATÓRIO ANALÍTICO - COMPOSIÇÕES DE CUSTOS



<b>OBRA:</b>	MANUTENÇÃO, REFORMA E REQUALIFICAÇÃO DO ESTÁDIO MUNICIPAL DR ALOYSIO TEIXEIRA FÉRRER	<b>DATA :</b> 23/04/2024	<b>BDI :</b> 26,85%
<b>LOCAL:</b>	ESTÁDIO MUNICIPAL DR ALOYSIO TEIXEIRA FÉRRER, BR-230	<b>FONTES:</b>	<b>VERSÃO:</b>
<b>CLIENTE:</b>	PREFEITURA MUNICIPAL DE LAVRAS DA MANGABEIRA - CE	SEINFRA	028.1 COM DESONERAÇÃO
		SINAPI	2023/12 COM DESONERAÇÃO
		Composição	PRÓPRIA
			HORA
			MES
			84,44%
			47,48%
			85,06%
			47,67%
			0,00%
			0,00%

Mão de Obra	FONTE	UNID	COEFICIENTE	PREÇO UNITÁRIO	TOTAL
I0043	AJUDANTE DE ENCANADOR	SEINFRA	H	0,60000000	R\$ 19,1000
I2320	ENCANADOR	SEINFRA	H	0,60000000	R\$ 23,4800
TOTAL Mão de Obra:					R\$ 25,5480
<b>VALOR:</b>					<b>R\$ 45,69</b>

### 12.11.14. C4635 BACIA SANITÁRIA PARA CADEIRANTES C/ ASSENTO (ABERTURA FRONTAL) (UN)

Material	FONTE	UNID	COEFICIENTE	PREÇO UNITÁRIO	TOTAL
I0082	ANEL DE VEDAÇÃO PARA BACIA	SEINFRA	UN	1,00000000	R\$ 10,1000
I8636	ASSENTO SANITÁRIO COM ABERTURA FRONTAL (PADRÃO ALTO)	SEINFRA	UN	1,00000000	R\$ 317,4700
I8651	BACIA LOUÇA BRANCA COM CAIXA ACOPLADA PARA DEFICIENTE (SEM ASSENTO)	SEINFRA	UN	1,00000000	R\$ 701,5600
I1091	ENGATE CROMADO	SEINFRA	UN	1,00000000	R\$ 22,5900
I1180	FITA DE VEDAÇÃO	SEINFRA	M	0,56000000	R\$ 0,3600
I1282	JOELHO PVC PARA ESGOTO DE 100MM	SEINFRA	UN	1,00000000	R\$ 8,8200
I1516	MASSA PARA VIDRO	SEINFRA	KG	0,10000000	R\$ 10,8200
I1579	PARAFUSO CROMADO P/FIXAÇÃO SANITARIOS, INCLUSIVE PORCA CEGA, ARRUELA E BUCHA DE NYLON	SEINFRA	UN	2,00000000	R\$ 9,4000
TOTAL Material:					R\$ 1.080,6236

Mão de Obra	FONTE	UNID	COEFICIENTE	PREÇO UNITÁRIO	TOTAL
I0043	AJUDANTE DE ENCANADOR	SEINFRA	H	3,00000000	R\$ 19,1000
I2320	ENCANADOR	SEINFRA	H	3,00000000	R\$ 23,4800
TOTAL Mão de Obra:					R\$ 127,7400
<b>VALOR:</b>					<b>R\$ 1.208,36</b>

### 12.12.1. C4424 PORTA TIPO PARANÁ (0,60 x 2,10 m), COMPLETA (UN)

Serviço	FONTE	UNID	COEFICIENTE	PREÇO UNITÁRIO	TOTAL
C4422	ALIZAR DE MADEIRA L= 5 cm (1 FACE)	SEINFRA	CJ	2,00000000	R\$ 46,9500
C4421	FORRAMENTO DE MADEIRA L = 15 cm	SEINFRA	CJ	1,00000000	R\$ 586,2000
C4423	PORTA TIPO PARANÁ (0,60 x 2,10 m), C/ FERRAGENS	SEINFRA	UN	1,00000000	R\$ 362,6700
TOTAL Serviço:					R\$ 1.042,7700
<b>VALOR:</b>					<b>R\$ 1.042,77</b>

### 12.12.2. C4428 PORTA TIPO PARANÁ (0,80 x 2,10 m), COMPLETA (UN)

Serviço	FONTE	UNID	COEFICIENTE	PREÇO UNITÁRIO	TOTAL
C4422	ALIZAR DE MADEIRA L= 5 cm (1 FACE)	SEINFRA	CJ	2,00000000	R\$ 46,9500
C4421	FORRAMENTO DE MADEIRA L = 15 cm	SEINFRA	CJ	1,00000000	R\$ 586,2000
C4427	PORTA TIPO PARANÁ (0,80 x 2,10 m), C/ FERRAGENS	SEINFRA	UN	1,00000000	R\$ 393,1700
TOTAL Serviço:					R\$ 1.073,2700
<b>VALOR:</b>					<b>R\$ 1.073,27</b>

### 12.12.3. 91341 PORTA EM ALUMÍNIO DE ABRIR TIPO VENEZIANA COM GUARNIÇÃO, FIXAÇÃO COM PARAFUSOS - FORNECIMENTO E INSTALAÇÃO. AF\_12/2019 (M2)



## RELATÓRIO ANALÍTICO - COMPOSIÇÕES DE CUSTOS



<b>OBRA:</b>	MANUTENÇÃO, REFORMA E REQUALIFICAÇÃO DO ESTÁDIO MUNICIPAL DR ALOYSIO TEIXEIRA FÉRRER	DATA : 23/04/2024	BDI : 26,85%
<b>LOCAL:</b>	ESTÁDIO MUNICIPAL DR ALOYSIO TEIXEIRA FÉRRER, BR-230	<b>FONTES:</b>	<b>VERSÃO:</b>
<b>CLIENTE:</b>	PREFEITURA MUNICIPAL DE LAVRAS DA MANGABEIRA - CE	SEINFRA	028.1 COM DESONERAÇÃO
		SINAPI	2023/12 COM DESONERAÇÃO
		Composição	PROPRIA
			HORA
			MES
			84,44%
			47,48%
			85,06%
			47,67%
			0,00%
			0,00%

Material		FONTES	UNID	COEFICIENTE	PREÇO UNITÁRIO	TOTAL
00007568	BUCHA DE NYLON SEM ABA S10, COM PARAFUSO DE 6,10 X 65 MM EM AÇO ZINCADO COM ROSCA SOBERBA, CABECA CHATA E FENDA PHILLIPS	SINAPI	UN	4,81660000	R\$ 0,92	R\$ 4,43
00036888	GUARNICAO / MOLDURA / ARREMATE DE ACABAMENTO PARA ESQUADRIA, EM ALUMINIO PERFIL 25, ACABAMENTO ANODIZADO BRANCO OU BRILHANTE, PARA 1 FACE	SINAPI	M	6,85040000	R\$ 39,59	R\$ 271,20
00039025	PORTA DE ABRIR EM ALUMINIO TIPO VENEZIANA, ACABAMENTO ANODIZADO NATURAL, SEM GUARNICAO/ALIZAR/VISTA, 87 X 210 CM	SINAPI	UN	0,54730000	R\$ 769,63	R\$ 421,21
00000142	SELANTE ELASTICO MONOCOMPONENTE A BASE DE POLIURETANO (PU) PARA JUNTAS DIVERSAS	SINAPI	310ML	0,88290000	R\$ 40,14	R\$ 35,43
TOTAL Material:						R\$ 732,27

Mão de Obra com Encargos Complementares		FONTES	UNID	COEFICIENTE	PREÇO UNITÁRIO	TOTAL
88309	PEDREIRO COM ENCARGOS COMPLEMENTARES	SINAPI	H	0,38260000	R\$ 25,11	R\$ 9,60
88316	SERVENTE COM ENCARGOS COMPLEMENTARES	SINAPI	H	0,19100000	R\$ 19,31	R\$ 3,68
TOTAL Mão de Obra com Encargos Complementares:						R\$ 13,28

<b>VALOR:</b>	<b>R\$ 745,55</b>
---------------	-------------------

### 12.13.1. 88488 PINTURA LÁTEX ACRÍLICA PREMIUM, APLICAÇÃO MANUAL EM TETO, DUAS DEMÃOS. AF\_04/2023 (M2)

Material		FONTES	UNID	COEFICIENTE	PREÇO UNITÁRIO	TOTAL
00007356	TINTA LATEX ACRILICA PREMIUM, COR BRANCO FOSCO	SINAPI	L	0,22850000	R\$ 25,18	R\$ 5,75
TOTAL Material:						R\$ 5,75

Mão de Obra com Encargos Complementares		FONTES	UNID	COEFICIENTE	PREÇO UNITÁRIO	TOTAL
88310	PINTOR COM ENCARGOS COMPLEMENTARES	SINAPI	H	0,22700000	R\$ 26,63	R\$ 6,04
88316	SERVENTE COM ENCARGOS COMPLEMENTARES	SINAPI	H	0,07570000	R\$ 19,31	R\$ 1,46
TOTAL Mão de Obra com Encargos Complementares:						R\$ 7,50

<b>VALOR:</b>	<b>R\$ 13,25</b>
---------------	------------------

### 12.13.2. C1615 LATEX DUAS DEMÃOS EM PAREDES INTERNAS S/MASSA (M2)

Material		FONTES	UNID	COEFICIENTE	PREÇO UNITÁRIO	TOTAL
11490	LÍQUIDO SELADOR PARA PINTURA LATEX	SEINFRA	L	0,12000000	R\$ 12,0800	R\$ 1,4496
11347	LIXA PARA MADEIRA/MASSA	SEINFRA	UN	0,25000000	R\$ 0,7000	R\$ 0,1750
12096	TINTA LATEX	SEINFRA	L	0,17000000	R\$ 18,2200	R\$ 3,0974
TOTAL Material:						R\$ 4,7220

Mão de Obra		FONTES	UNID	COEFICIENTE	PREÇO UNITÁRIO	TOTAL
10045	AJUDANTE DE PINTOR	SEINFRA	H	0,35000000	R\$ 19,1000	R\$ 6,6850
12395	PINTOR	SEINFRA	H	0,40000000	R\$ 24,1600	R\$ 9,6640
TOTAL Mão de Obra:						R\$ 16,3490

<b>VALOR:</b>	<b>R\$ 21,07</b>
---------------	------------------

### 12.14.1. C3447 LIMPEZA DE PISO EM ÁREA URBANIZADA (M2)

Mão de Obra		FONTES	UNID	COEFICIENTE	PREÇO UNITÁRIO	TOTAL
12543	SERVENTE	SEINFRA	H	0,07500000	R\$ 18,4600	R\$ 1,3845

## RELATÓRIO ANALÍTICO - COMPOSIÇÕES DE CUSTOS

 <p>GOVERNO MUNICIPAL <b>Lavras da Mangabeira</b> A ESPERANÇA SE RENOVA!</p>	<b>OBRA:</b> MANUTENÇÃO, REFORMA E REQUALIFICAÇÃO DO ESTÁDIO MUNICIPAL DR ALOYSIO TEIXEIRA FÉRRER		<b>DATA :</b> 23/04/2024		<b>BDI :</b> 26,85%	
	<b>LOCAL:</b> ESTÁDIO MUNICIPAL DR ALOYSIO TEIXEIRA FÉRRER, BR-230		<b> FONTE</b>	<b> VERSÃO</b>	<b> HORA</b>	<b> MES</b>
	<b>CLIENTE:</b> PREFEITURA MUNICIPAL DE LAVRAS DA MANGABEIRA - CE		SEINFRA	028.1 COM DESONERAÇÃO	84,44%	47,48%
			SINAPI	2023/12 COM DESONERAÇÃO	85,06%	47,67%
		Composição	PRÓPRIA	0,00%	0,00%	

TOTAL Mão de Obra:	R\$ 1,3845
--------------------	------------

<b>VALOR:</b>	<b>R\$ 1,38</b>
---------------	-----------------



## CRONOGRAMA FÍSICO-FINANCEIRO

<b>OBRA:</b>	MANUTENÇÃO, REFORMA E REQUALIFICAÇÃO DO ESTÁDIO MUNICIPAL DR ALOYSIO TEIXEIRA FÉRRER	<b>DATA :</b>	23/04/2024	<b>BDI :</b>	26,85%
<b>LOCAL:</b>	ESTÁDIO MUNICIPAL DR ALOYSIO TEIXEIRA FÉRRER, BR-230	<b>FONTE</b>	<b>VERSÃO</b>	<b>HORA</b>	<b>MES</b>
<b>CLIENTE:</b>	PREFEITURA MUNICIPAL DE LAVRAS DA MANGABEIRA - CE	SEINFRA	028.1 COM DESONERAÇÃO	84,44%	47,48%
		SINAPI	2023/12 COM DESONERAÇÃO	85,06%	47,67%
		Composições	PRÓPRIA	0,00%	0,00%

ITEM	DESCRIÇÃO	%	VALOR (R\$)	MÊS 1		Total parcela	
				%	R\$	%	R\$
1	SERVIÇOS PRELIMINARES	4,13	R\$ 17.497,59	100,00	R\$ 17.497,59	100,00	<b>R\$ 17.497,59</b>
2	PAREDES E PAINÉIS	0,43	R\$ 1.833,47	100,00	R\$ 1.833,47	100,00	<b>R\$ 1.833,47</b>
3	ESQUADRIAS E FERRAGENS	8,51	R\$ 36.113,02	100,00	R\$ 36.113,02	100,00	<b>R\$ 36.113,02</b>
4	REVESTIMENTO	2,44	R\$ 10.364,76	100,00	R\$ 10.364,76	100,00	<b>R\$ 10.364,76</b>
5	INSTALAÇÕES ELÉTRICAS	2,49	R\$ 10.553,60	100,00	R\$ 10.553,60	100,00	<b>R\$ 10.553,60</b>
6	PINTURA	23,87	R\$ 101.251,44	100,00	R\$ 101.251,44	100,00	<b>R\$ 101.251,44</b>
7	SERVIÇOS DIVERSOS	3,23	R\$ 13.703,25	100,00	R\$ 13.703,25	100,00	<b>R\$ 13.703,25</b>
8	VESTIÁRIOS	7,87	R\$ 33.396,95	100,00	R\$ 33.396,95	100,00	<b>R\$ 33.396,95</b>
9	BILHETERIA	2,61	R\$ 11.065,68	100,00	R\$ 11.065,68	100,00	<b>R\$ 11.065,68</b>
10	SECRETARIA DE ESPORTES	11,64	R\$ 49.353,38	100,00	R\$ 49.353,38	100,00	<b>R\$ 49.353,38</b>
11	BANCO DE RESERVAS	11,08	R\$ 46.977,26	100,00	R\$ 46.977,26	100,00	<b>R\$ 46.977,26</b>
12	NOVO BANHEIRO	21,70	R\$ 92.055,42	100,00	R\$ 92.055,42	100,00	<b>R\$ 92.055,42</b>
			R\$ 424.165,82	100,00	R\$ 424.165,82		R\$ 424.165,82
				100,00	R\$ 424.165,82		

<b>COMPOSIÇÃO DO BDI</b>																		
	<b>OBRA:</b>	MANUTENÇÃO, REFORMA E REQUALIFICAÇÃO DO ESTÁDIO MUNICIPAL DR ALOYSIO TEIXEIRA FÉRRER	<b>DATA :</b> 23/04/2024 <b>BDI :</b> 26,85%															
	<b>LOCAL:</b>	ESTÁDIO MUNICIPAL DR ALOYSIO TEIXEIRA FÉRRER, BR-230	<table border="1" style="width: 100%; border-collapse: collapse;"> <thead> <tr> <th style="width: 20%;">FONTE</th> <th style="width: 20%;">VERSÃO</th> <th style="width: 20%;">HORA</th> <th style="width: 20%;">MES</th> </tr> </thead> <tbody> <tr> <td>SEINFRA</td> <td>028.1 COM DESONERAÇÃO</td> <td>84,44%</td> <td>47,48%</td> </tr> <tr> <td>SINAPI</td> <td>2023/12 COM DESONERAÇÃO</td> <td>85,06%</td> <td>47,67%</td> </tr> <tr> <td>Composição</td> <td>PRÓPRIA</td> <td>0,00%</td> <td>0,00%</td> </tr> </tbody> </table>	FONTE	VERSÃO	HORA	MES	SEINFRA	028.1 COM DESONERAÇÃO	84,44%	47,48%	SINAPI	2023/12 COM DESONERAÇÃO	85,06%	47,67%	Composição	PRÓPRIA	0,00%
FONTE	VERSÃO	HORA	MES															
SEINFRA	028.1 COM DESONERAÇÃO	84,44%	47,48%															
SINAPI	2023/12 COM DESONERAÇÃO	85,06%	47,67%															
Composição	PRÓPRIA	0,00%	0,00%															
<b>CLIENTE:</b>	PREFEITURA MUNICIPAL DE LAVRAS DA MANGABEIRA - CE																	

COD	DESCRIÇÃO	%
<b>BENEFICIO</b>		
S+G	GARANTIA/SEGUROS	0,74%
L	LUCRO	7,03%
<b>TOTAL</b>		<b>7,77%</b>

<b>DESPESAS INDIRETAS</b>		
AC	ADMINISTRAÇÃO CENTRAL	4,01%
DF	DESPESAS FINANCEIRAS	1,10%
R	RISCOS	0,58%
<b>TOTAL</b>		<b>5,69%</b>

I	IMPOSTOS	%
	PIS	0,65%
	CONFINS	3,00%
	ISS	2,00%
	CPRB	4,50%
<b>TOTAL</b>		<b>10,15%</b>

**BDI = 26,85%**

$$\frac{(1 + AC + S + G + R) \times (1 + DF) \times (1 + L)}{(1 - I)} - 1$$

## TABELA DE ENCARGOS SOCIAIS

<b>OBRA:</b>	MANUTENÇÃO, REFORMA E REQUALIFICAÇÃO DO ESTÁDIO MUNICIPAL DR ALOYSIO TEIXEIRA FÉRRER	<b>DATA :</b> 23/04/2024	<b>BDI :</b> 26,85%		
<b>LOCAL:</b>	ESTÁDIO MUNICIPAL DR ALOYSIO TEIXEIRA FÉRRER, BR-230	<b>FONTES</b>	<b>VERSÃO</b>	<b>HORA</b>	<b>MES</b>
<b>CLIENTE:</b>	PREFEITURA MUNICIPAL DE LAVRAS DA MANGABEIRA - CE	SEINFRA	028.1 COM DESONERAÇÃO	84,44%	47,48%
		SINAPI	2023/12 COM DESONERAÇÃO	85,06%	47,67%
		Composição	PRÓPRIA	0,00%	0,00%

COD	DESCRIÇÃO	HORISTA %	MENSALISTA %
<b>A</b>	<b>GRUPO A</b>		
A1	INSS	0,00%	0,00%
A2	SESI	1,50%	1,50%
A3	SENAI	1,00%	1,00%
A4	INCRA	0,20%	0,20%
A5	SEBRAE	0,60%	0,60%
A6	Salário Educação	2,50%	2,50%
A7	Seguro Contra Acidentes de Trabalho	3,00%	3,00%
A8	FGTS	8,00%	8,00%
A9	SECONCI	0,00%	0,00%
	<b>TOTAL</b>	<b>16,80%</b>	<b>16,80%</b>

<b>B</b>	<b>GRUPO B</b>		
B1	Repouso Semanal Remunerado	17,85%	0,00%
B2	Feriados	3,71%	0,00%
B3	Auxílio - Enfermidade	0,87%	0,66%
B4	13º Salário	11,03%	8,33%
B5	Licença PaternidadeE	0,07%	0,05%
B6	Faltas Justificadas	0,74%	0,56%
B7	Dias de Chuvas	1,59%	0,00%
B8	Auxílio Acidente de Trabalho	0,11%	0,08%
B9	Férias Gozadas	12,35%	9,33%
B10	Salário Maternidade	0,04%	0,03%
	<b>TOTAL</b>	<b>48,36%</b>	<b>19,04%</b>

<b>C</b>	<b>GRUPO C</b>		
C1	Aviso Prévio Indenizado	5,52%	4,17%
C2	Aviso Prévio Trabalhado	0,13%	0,10%
C3	Férias Indenizadas	1,72%	1,30%
C4	Depósito Rescisão Sem Justa Causa	2,87%	2,17%
C5	Indenização Adicional	0,46%	0,35%
	<b>TOTAL</b>	<b>10,70%</b>	<b>8,09%</b>

<b>D</b>	<b>GRUPO D</b>		
D1	Reincidência de Grupo A sobre Grupo B	8,12%	3,20%
D2	Reincidência de Grupo A sobre Aviso Prévio Trabalhado e Reincidência do FGTS sobre Aviso Prévio Indenizado	0,46%	0,35%
	<b>TOTAL</b>	<b>8,58%</b>	<b>3,55%</b>

**A + B + C + D = 84,44% 47,48%**

## TABELA DE ENCARGOS SOCIAIS

<b>OBRA:</b>	MANUTENÇÃO, REFORMA E REQUALIFICAÇÃO DO ESTÁDIO MUNICIPAL DR ALOYSIO TEIXEIRA FÉRRER	<b>DATA :</b> 23/04/2024	<b>BDI :</b> 26,85%		
<b>LOCAL:</b>	ESTÁDIO MUNICIPAL DR ALOYSIO TEIXEIRA FÉRRER, BR-230	<b>FONTES</b>	<b>VERSÃO</b>	<b>HORA</b>	<b>MES</b>
<b>CLIENTE:</b>	PREFEITURA MUNICIPAL DE LAVRAS DA MANGABEIRA - CE	SEINFRA	028.1 COM DESONERAÇÃO	84,44%	47,48%
		SINAPI	2023/12 COM DESONERAÇÃO	85,06%	47,67%
		Composição	PRÓPRIA	0,00%	0,00%

COD	DESCRIÇÃO	HORISTA %	MENSALISTA %
<b>A</b>	<b>GRUPO A</b>		
A1	INSS	0,00%	0,00%
A2	SESI	1,50%	1,50%
A3	SENAI	1,00%	1,00%
A4	INCRA	0,20%	0,20%
A5	SEBRAE	0,60%	0,60%
A6	Salário Educação	2,50%	2,50%
A7	Seguro Contra Acidentes de Trabalho	3,00%	3,00%
A8	FGTS	8,00%	8,00%
A9	SECONCI	0,00%	0,00%
	<b>TOTAL</b>	<b>16,80%</b>	<b>16,80%</b>

<b>B</b>	<b>GRUPO B</b>		
B1	Repouso Semanal Remunerado	17,86%	0,00%
B2	Feriados	3,71%	0,00%
B3	Auxílio - Enfermidade	0,86%	0,64%
B4	13º Salário	11,10%	8,33%
B5	Licença Paternidade	0,06%	0,04%
B6	Faltas Justificadas	0,74%	0,56%
B7	Dias de Chuvas	1,66%	0,00%
B8	Auxílio Acidente de Trabalho	0,10%	0,08%
B9	Férias Gozadas	13,56%	10,18%
B10	Salário Maternidade	0,04%	0,03%
	<b>TOTAL</b>	<b>49,69%</b>	<b>19,86%</b>

<b>C</b>	<b>GRUPO C</b>		
C1	Aviso Prévio Indenizado	5,56%	4,17%
C2	Aviso Prévio Trabalhado	0,13%	0,10%
C3	Férias Indenizadas	0,94%	0,71%
C4	Depósito Rescisão Sem Justa Causa	2,65%	1,99%
C5	Indenização Adicional	0,47%	0,35%
	<b>TOTAL</b>	<b>9,75%</b>	<b>7,32%</b>

<b>D</b>	<b>GRUPO D</b>		
D1	Reincidência de Grupo A sobre Grupo B	8,35%	3,34%
D2	Reincidência de Grupo A sobre Aviso Prévio Trabalhado e Reincidência do FGTS sobre Aviso Prévio Indenizado	0,47%	0,35%
	<b>TOTAL</b>	<b>8,82%</b>	<b>3,69%</b>

**A + B + C + D = 85,06% 47,67%**

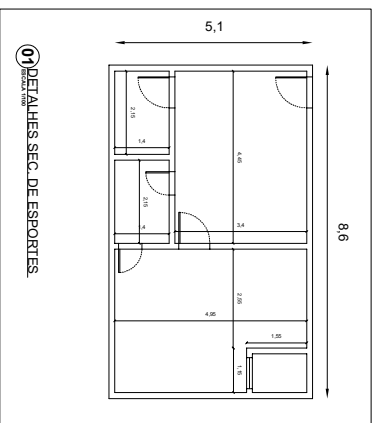
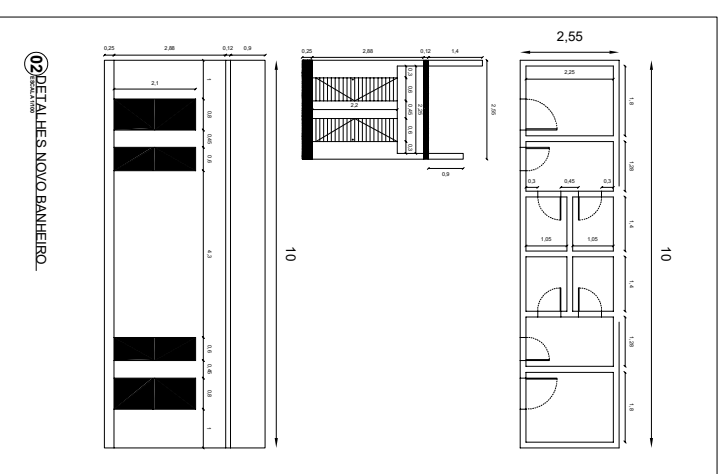
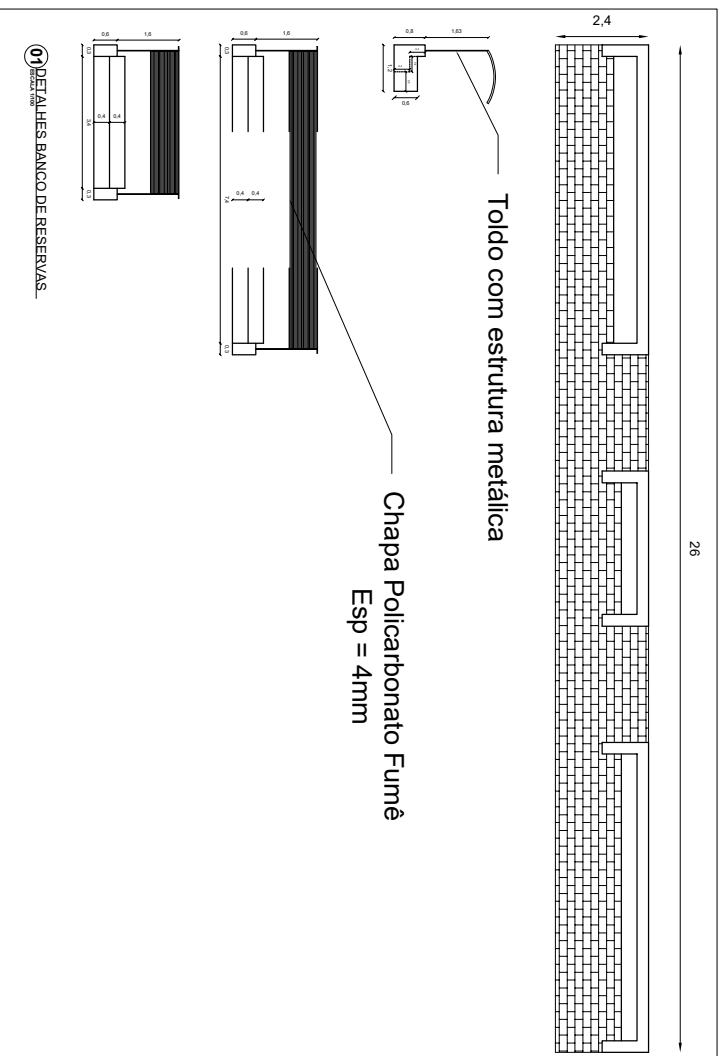

<b>PROPRIETÁRIO:</b>			
<b>PREFEITURA MUNICIPAL DE LAVRAS DA MANGABEIRA - CE</b>			
<b>PROJETO:</b>			
<b>Manutenção, Reforma e Requalificação do Estádio Municipal</b>			
<b>PLANTA:</b>			
<b>DETALHES E VISTAS</b>			
<b>ESCALA:</b>			
<b>1/100</b>			
	<b>Nº:</b>	<b>DATA:</b>	
	<b>02/02</b>	<b>05/2024</b>	
	<b>RESPONSÁVEL TÉCNICO:</b>	<b>REVISÃO:</b>	

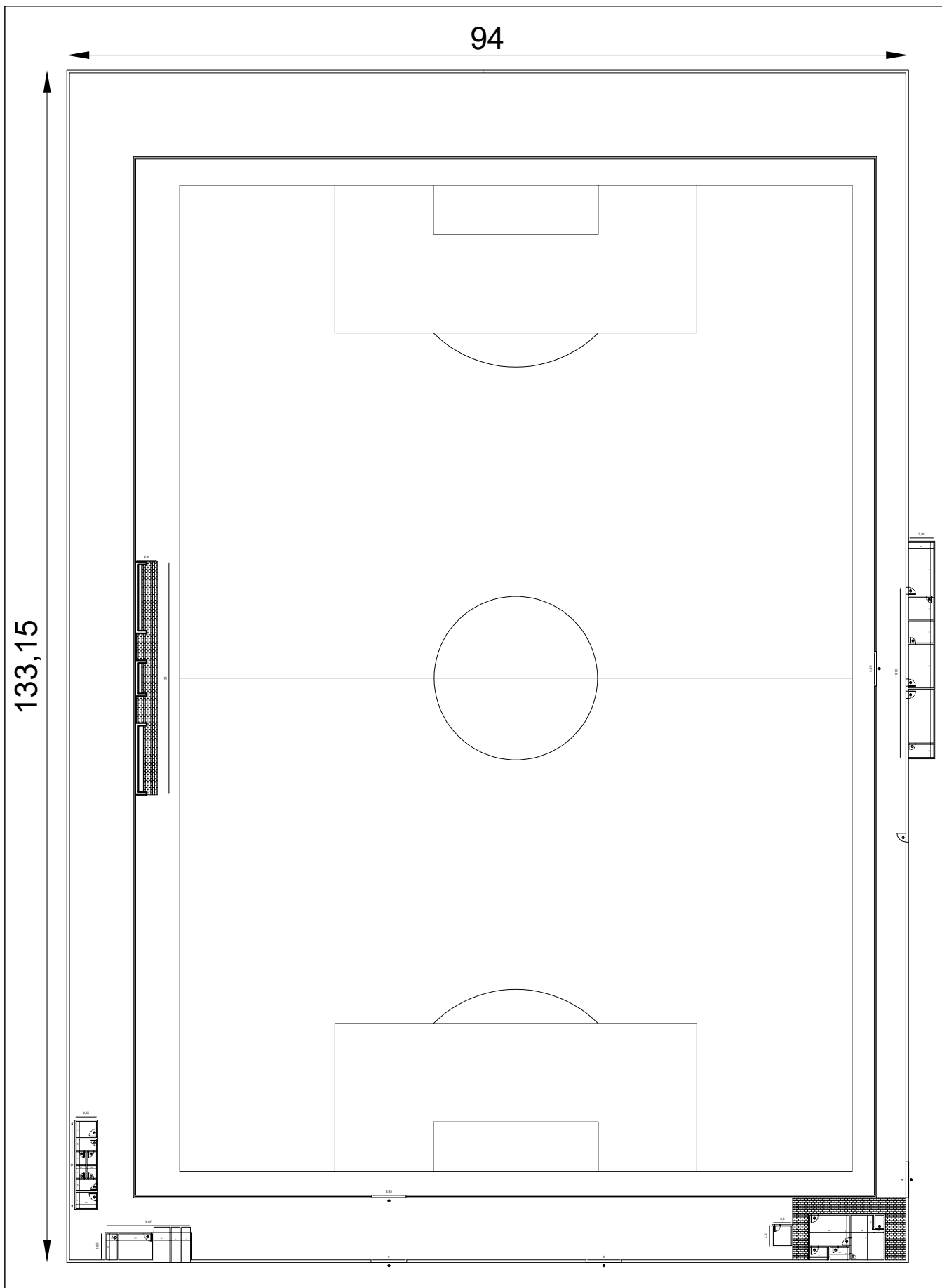

<b>PROPRIETÁRIO:</b>			
Prefeitura Municipal de Lavras da Mangabeira - CE			
<b>PROJETO:</b>			
Manutenção, Reforma e Requalificação do Estádio Municipal			
<b>PLANTA:</b>		<b>Nº:</b>	<b>DATA:</b>
BAIXA		01/02	05/2024
<b>ESCALA:</b>	<b>EMPRESA:</b>	<b>RESPONSÁVEL TÉCNICO:</b>	<b>REVISÃO:</b>
1/100			