

01 Planta Coberta
Escala 1/100

FOLHA 01/08	PROJETO :Planta de coberta PROPRIETARIO :Prefeitura Mun. de Lavras da Mangabeira ENDEREÇO : Rua Coronel Raimundo Augusto,111-centro
DATA OUTUBRO/2021	CADista: NOBÉLIA DAMACENA DA SILVA Arquiteta e Urbanista- CAU Nº 2734370 Cel .: (88) 99733 - 6606 e-mail: nobeliamacena@gmail.com
ESCALA 1/150	DESENHO PLANTA DE COBERTA
	RESPONSÁVEL TÉCNICO: JOSÉ ZITO DE M. BISNETO ENGENHEIRO CIVIL - CREA Nº 0618632212 fone: (88) 99257 - 0230 e-mail: eng.zitomacedo@gmail.com
	QUADRO DE ÁREAS Área total do terreno = 1233,17 Área Total = 692,31
	ARQUIVO

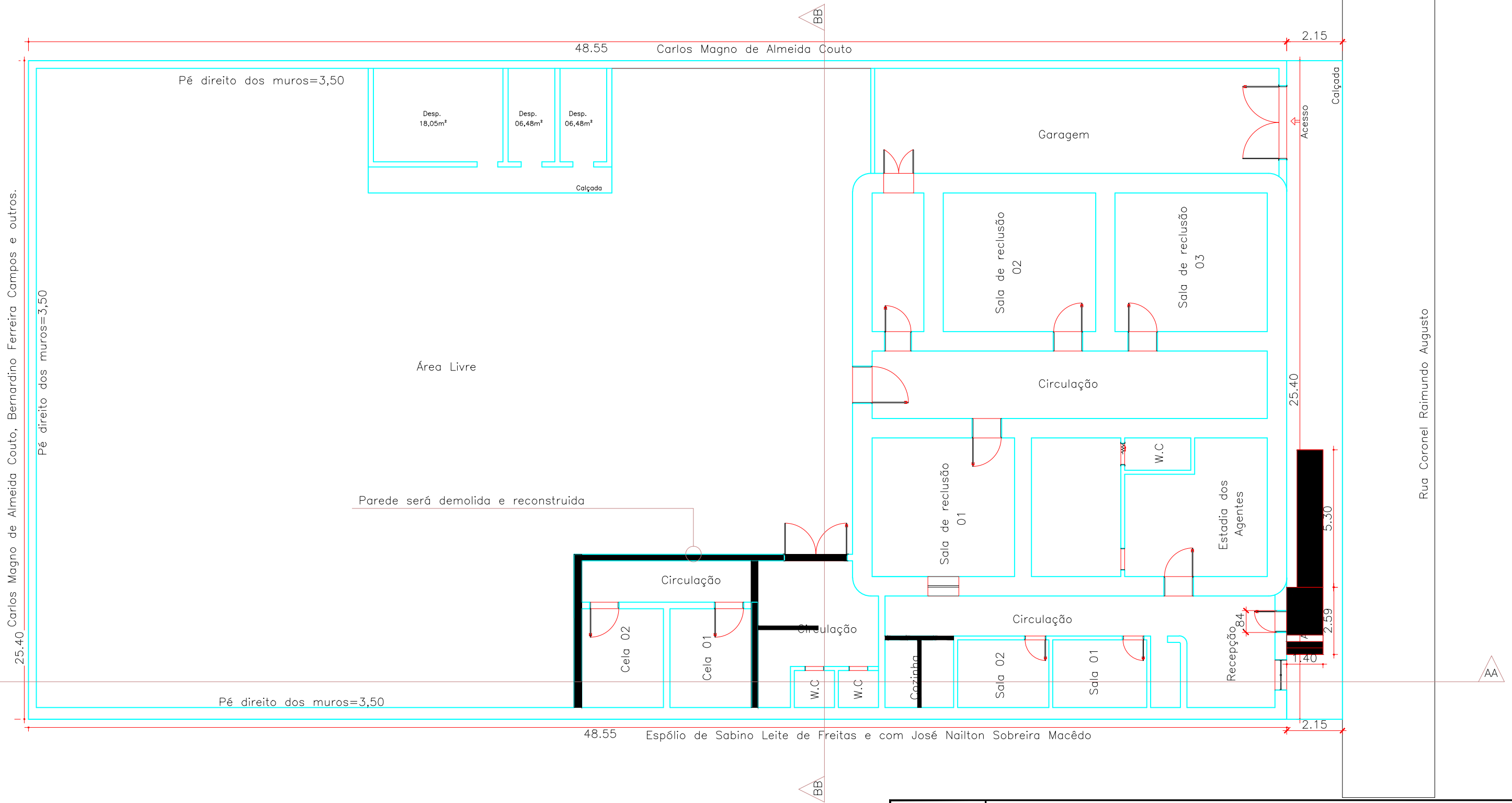

02 Planta Baixa Atual do Térreo
Escala 1/100

CONSTRUIR

FOLHA	PROJETO :Planta Baixa Atual do Térreo	
02/08	PROPRIETÁRIO :Prefeitura Mun. de Lavras da Mangabeira	
	ENDEREÇO : Rua Coronel Raimundo Augusto,111-centro	
DATA	CADista:	RESPONSÁVEL TÉCNICO:
OUTUBRO/2021	NOBÉLIA DAMACENA DA SILVA Arquiteta e Urbanista- CAU N° 2734370 Cel .: (88) 99733 - 6606 e-mail: nobeliamacena@gmail.com	JOSÉ ZITO DE M. BISNETO ENGENHEIRO CIVIL - CREA N° 0618632212 fone: (88) 99257 - 0230 e-mail: eng.zitomacedo@gmail.com
ESCALA	DESENHO	QUADRO DE ÁREAS
1/150	PLANTA BAIXA ATUAL DO TÉRREO	Área total do terreno = 1233,17 Área Total = 692,31
ARQUIVO		

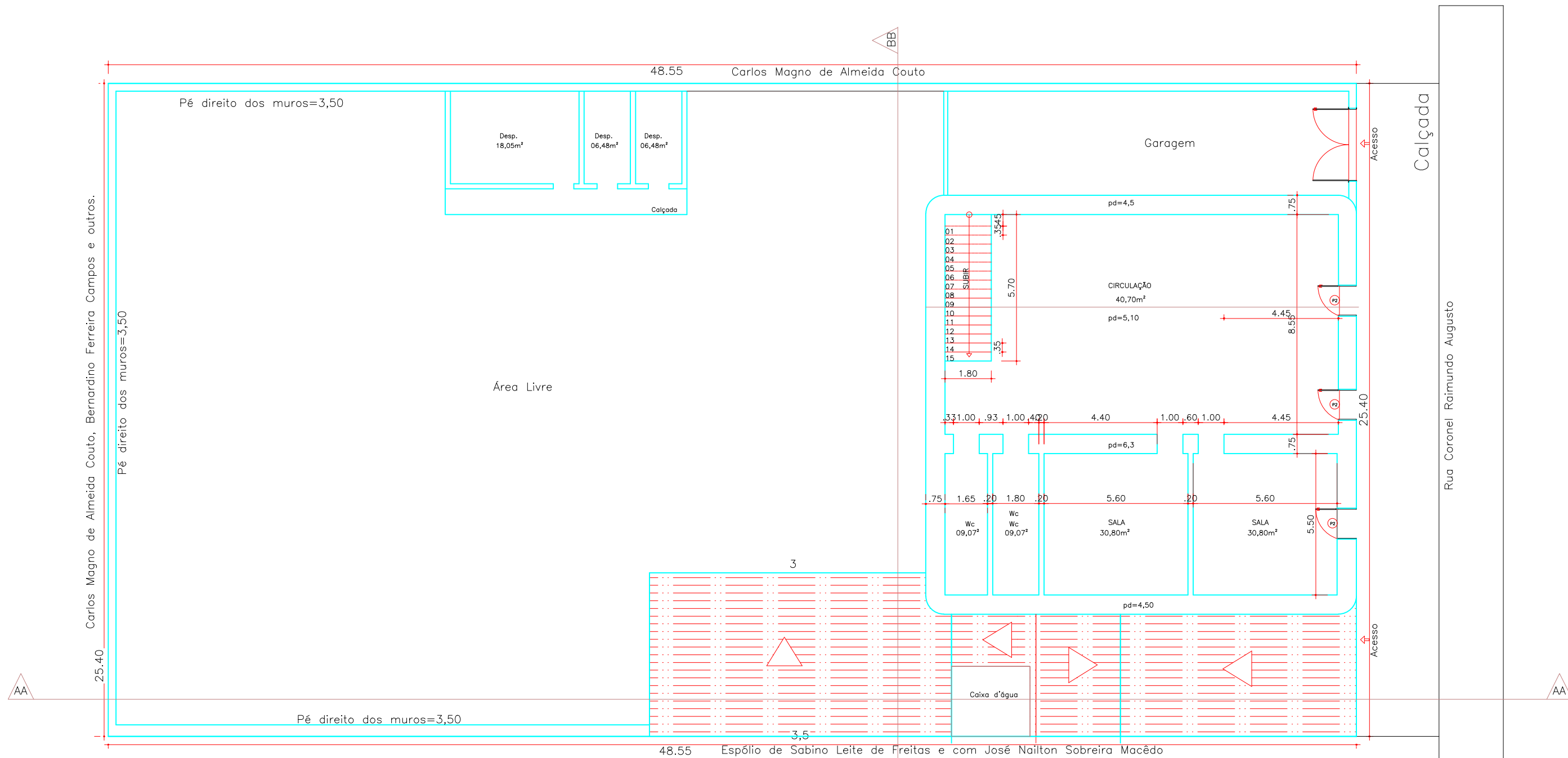

03 Planta Baixa Primeiro Pavimento
Escala 1/100

FOLHA	PROJETO :Planta Baixa Final do Primeiro Pavimento	
03/08	PROPRIETÁRIO :Prefeitura Mun. de Lavras da Mangabeira	
	ENDEREÇO : Rua Coronel Raimundo Augusto,111-centro	
DATA	CADista:	RESPONSÁVEL TÉCNICO:
OUTURO/2021	NOBÉLIA DAMACENA DA SILVA Arquiteta e Urbanista- CAU N° 2734370 Cel .: (88) 99733 - 6606 e-mail: nobeliamacena@gmail.com	JOSÉ ZITO DE M. BISNETO ENGENHEIRO CIVIL - CREA N° 0618632212 fone: (88) 99257 - 0230 e-mail: eng.zitomacedo@gmail.com
ESCALA	DESENHO	QUADRO DE ÁREAS
1/150	PLANTA BAIXA FINAL DO PRIMEIRO PAVIMENTO	Área total do terreno = 1233,17 Área Total = 692,31
		ARQUIVO

25,40 Carlos Magno de Almeida Couto, Bernardino Ferreira Campos e outros.

Pé direito dos muros=3,50

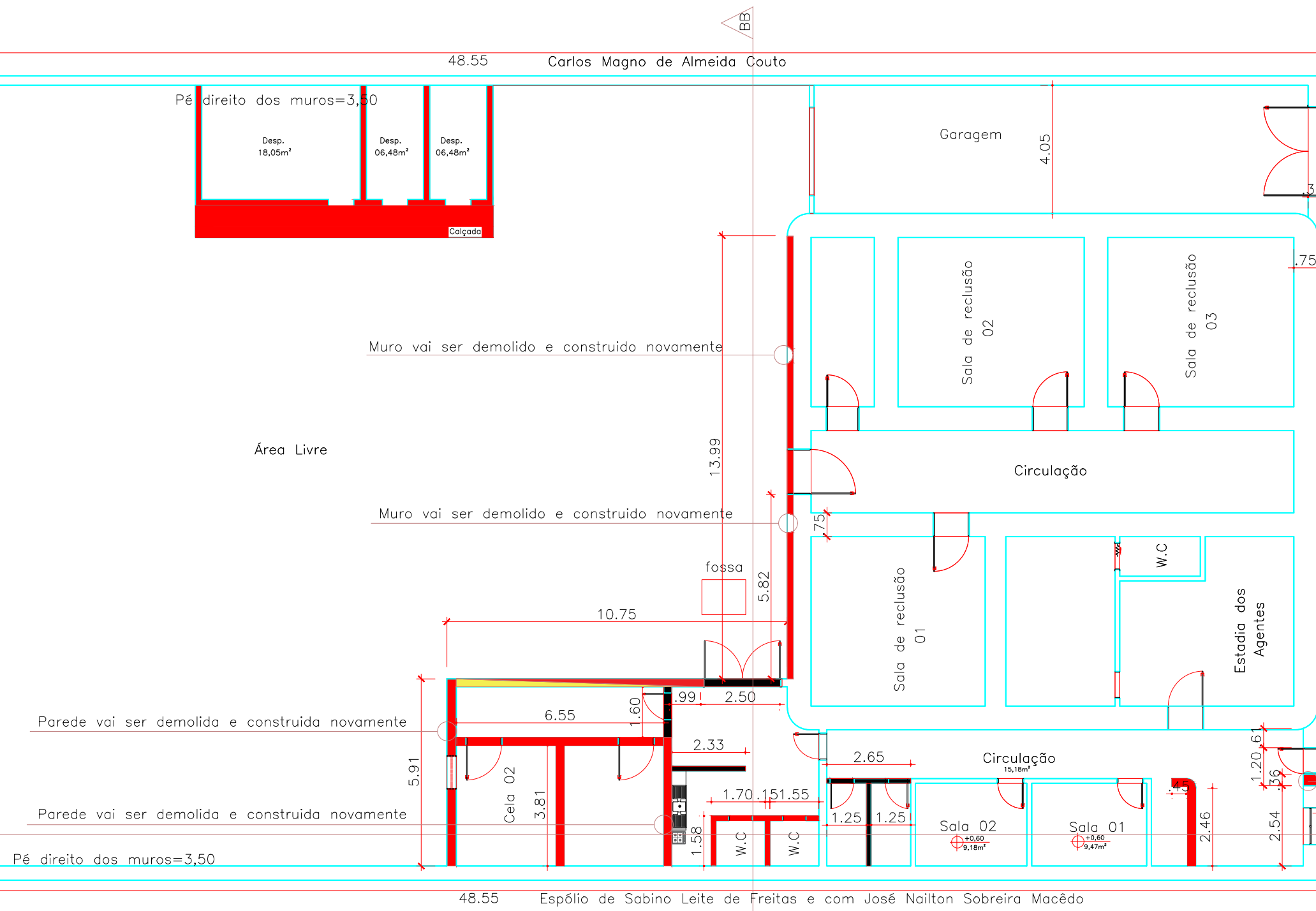

Calçada

Rua Coronel Raimundo Augusto

Parede vai se

04 Planta Construir/Demolir
Escala 1/100

- CONSTRUIR
- DEMOLIR

FOLHA 04/08	PROJETO :Planta Construir/Demolir PROPRIETARIO :Prefeitura Mun. de Lavras da Mangabeira ENDEREÇO : Rua Coronel Raimundo Augusto,111-centro
DATA OUTURO/2021	CADista: NOBÉLIA DAMACENA DA SILVA Arquiteta e Urbanista- CAU N° 2734370 Cel .: (88) 99733 - 6606 e-mail: nobeliamacena@gmail.com
ESCALA 1/150	RESPONSÁVEL TÉCNICO: JOSÉ ZITO DE M. BISNETO ENGENHEIRO CIVIL - CREA N° 0618632212 fone: (88) 99257 - 0230 e-mail: eng.zitomacedo@gmail.com
	QUADRO DE ÁREAS Área total do terreno = 1233,17 Área Total = 692,31
	ARQUIVO

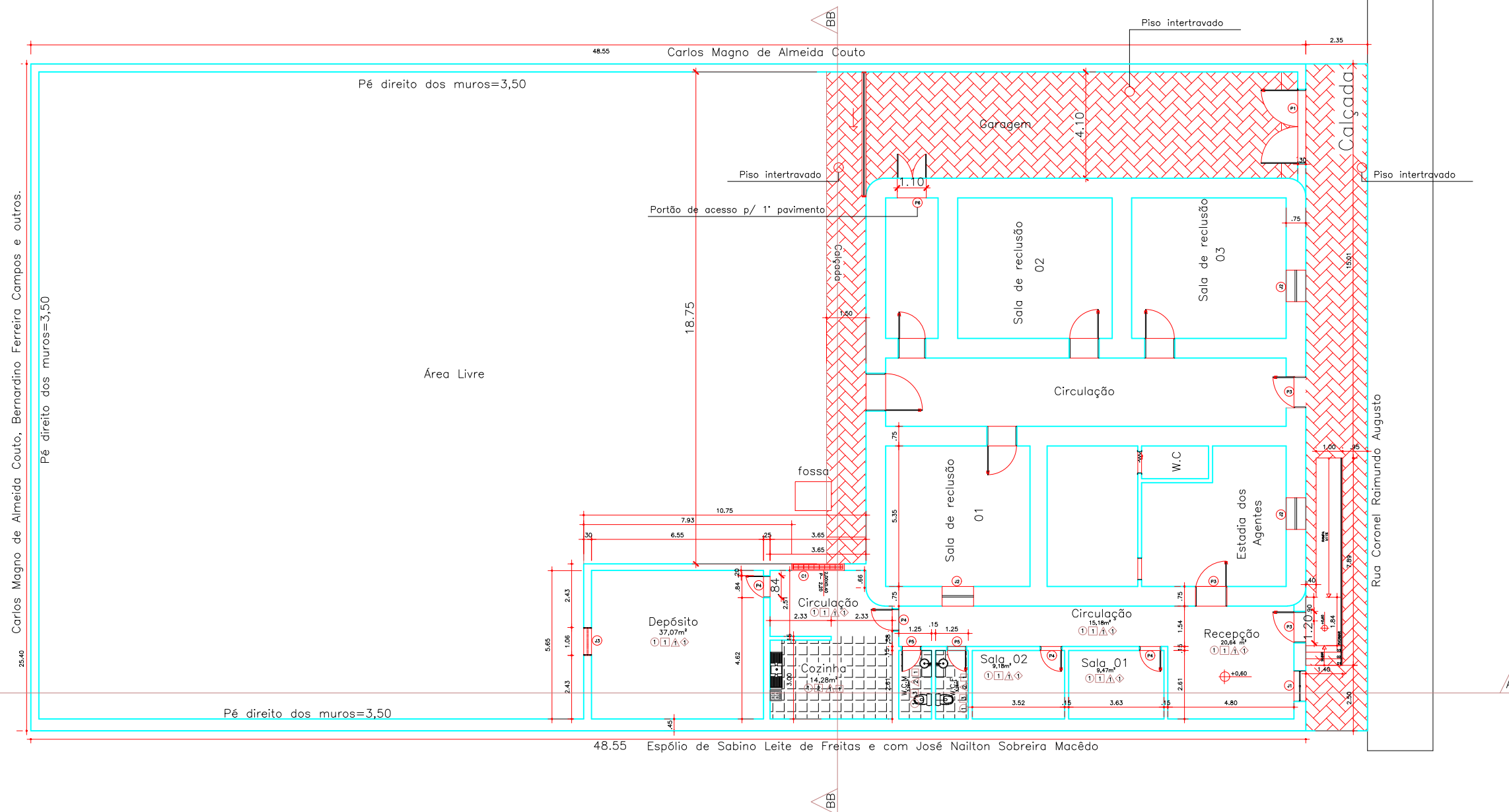

05

Planta Baixa Final do Térreo

Escala 1/100

Quadro de Esquadrias					
Nomenclatura	Dimensões	Tipo	Material	Quantidade	Peitoril
P1	3,00X2,50	Giro/2 folhas	Ferro	1	-
P2	1,20X2,10	Giro/2 folhas	Madeira	3	-
P3	1,20X2,10	Giro	Madeira	3	-
P4	0,80X2,10	Giro	Madeira	4	-
P5	0,70X2,10	Giro	Madeira	2	-
P6	1,10X2,80	Giro/2 folhas	Ferro	1	-
P7	1,10X2,80	Giro/2 folhas	Ferro	1	-
Janela					
J1	1,20X1,20	Giro/2 folhas	Madeira	1	1,10
J2	1,20X1,45	Giro/2 folhas	Madeira	3	1,10
J3	1,00X1,00	Giro	Madeira	1	1,10
Cobogó					
C1	2,00X0,40	Fixo			1,50

QUADRO DE ESPECIFICAÇÕES INTERNAS	
1	PISO: Cerâmica 0,35 x0,35 cm COM JUNTA DE DILATAÇÃO DE 1,5mm E REJUNTE NA COR BRANCA
1	RODAPE: Cerâmica 0,35 x0,7 cm COM JUNTA DE DILATAÇÃO DE 1,5mm E REJUNTE NA COR BRANCA
1	PAREDE: EMASSADA, LIXADA E PINTADA COM TINTA PVA LÁTEX NA COR BRANCO NEVE.
2	PAREDE: Cerâmica 0,33 x0,45 cm, H= 1,80 COM JUNTA DE DILATAÇÃO DE 1,5mm E REJUNTE NA COR BRANCA
3	PAREDE: Cerâmica 0,33 x0,45 cm, H= 1,40 COM JUNTA DE DILATAÇÃO DE 1,5mm E REJUNTE NA COR BRANCA
1	FORRO DE PVC
2	LAJE EMASSADA, LIXADA E PINTADA NA COR BRANCO NEVE

FOLHA	PROJETO :Planta Baixa Final do Térreo	
05/08	PROPRIETÁRIO :Prefeitura Mun. de Lavras da Mangabeira	
	ENDEREÇO : Rua Coronel Raimundo Augusto,111-centro	
	DATA	CADista:
	OUTUBRO/2021	NOBÉLIA DAMACENA DA SILVA Arquiteta e Urbanista- CAU Nº 2734370 Cel .: (88) 99733 - 6606 e-mail: nobeliamacena@gmail.com
	RESPONSÁVEL TÉCNICO:	JOSÉ ZITO DE M. BISNETO ENGENHEIRO CIVIL - CREA Nº 0618632212 fone: (88) 99257 - 0230 e-mail: eng.zitomacedo@gmail.com
ESCALA	DESENHO	QUADRO DE ÁREAS
1/150	PLANTA BAIXA FINAL DO TÉRREO	Área total do terreno = 1233,17 Área Total = 692,31
		QUADRO DE E
		1 PISO: Cerâmica 0,35 x0,35 cm COM JUNTA DE DILATAÇÃO DE 1,5mm
		1 RODAPE: Cerâmica 0,35 x0,7 cm COM JUNTA DE DILATAÇÃO DE 1,5mm

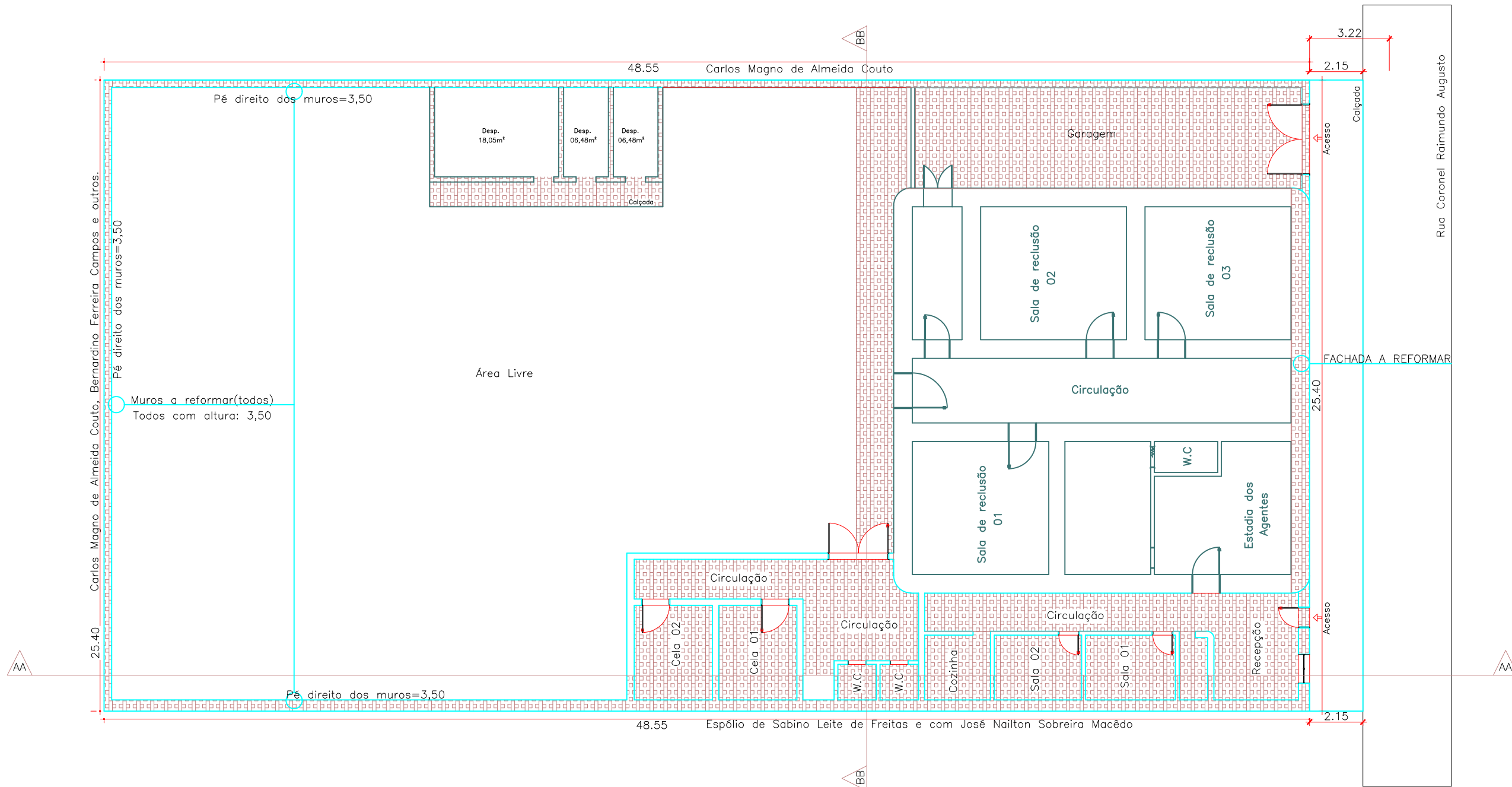

06 Planta Baixa Das Áreas a serem Reformadas
Escala 1/100

 Todas as áreas à reformar

FOLHA	PROJETO :Planta Baixa Final do Primeiro Pavimento	
06/08	PROPRIETÁRIO :Prefeitura Mun. de Lavras da Mangabeira	
	ENDEREÇO : Rua Coronel Raimundo Augusto,111-centro	
DATA	CADista:	RESPONSÁVEL TÉCNICO:
OCTUBRO/2021	NOBÉLIA DAMACENA DA SILVA Arquiteta e Urbanista- CAU N° 2734370 Cel .: (88) 99733 - 6606 e-mail: nobeliamacena@gmail.com	JOSÉ ZITO DE M. BISNETO ENGENHEIRO CIVIL - CREA N° 0618632212 fone: (88) 99257 - 0230 e-mail: eng.zitomacedo@gmail.com
ESCALA	DESENHO	QUADRO DE ÁREAS
1/150	PLANTA DE AMBIENTE Á REFORMAR	Área total do terreno = 1233,17 Área Total = 692,31
ARQUIVO		

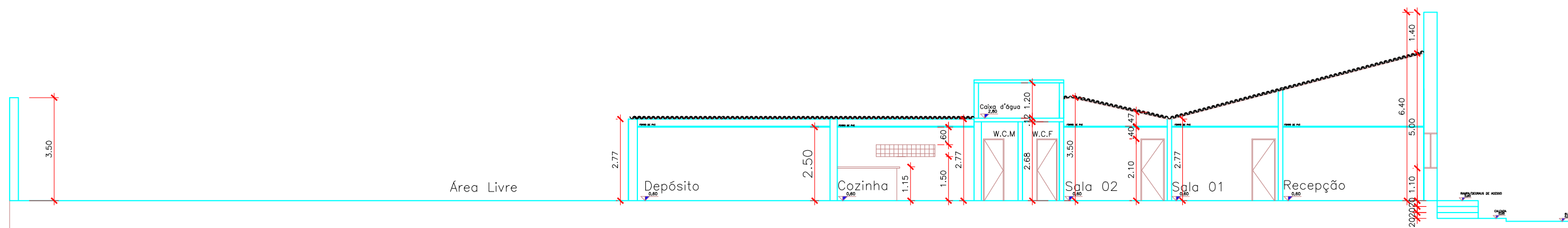

07

CORTE AA
Escala 1/100

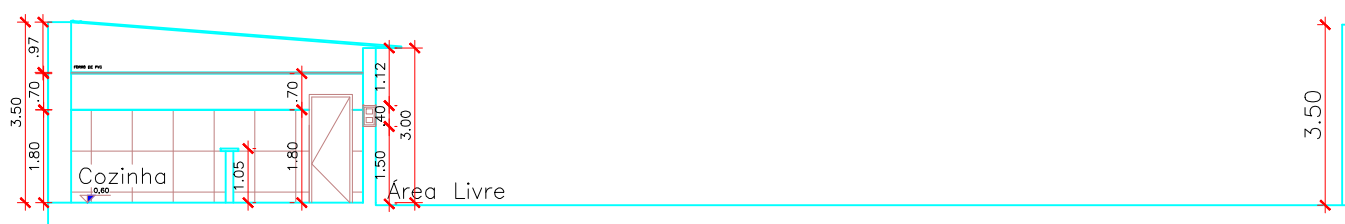

08

CORTE BB
Escala 1/100

FOLHA 07/08	PROJETO : Planta Baixa Final do Primeiro Pavimento PROPRIETÁRIO : Prefeitura Mun. de Lavras da Mangabeira ENDEREÇO : Rua Coronel Raimundo Augusto, 111-centro
DATA OUTUBRO/2021	CADista: NOBÉLIA DAMACENA DA SILVA Arquiteta e Urbanista- CAU N° 2734370 Cel. : (88) 99733 - 6606 e-mail: nobeliamacena@gmail.com
ESCALA 1/150	RESPONSÁVEL TÉCNICO: JOSÉ ZITO DE M. BISNETO ENGENHEIRO CIVIL - CREA N° 0618632212 fone: (88) 99257 - 0230 e-mail: eng.zitomacedo@gmail.com
DESENHO CORTES AA/ BB	QUADRO DE ÁREAS Área total do terreno = 1233,17 Área Total = 692,31
	ARQUIVO

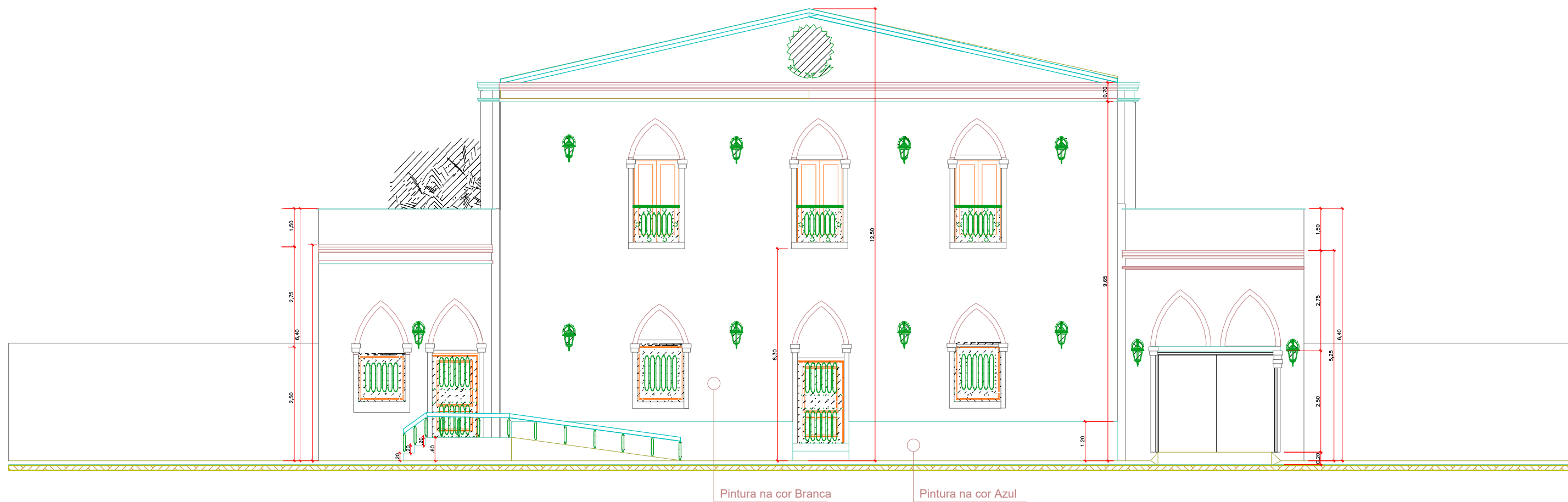

09 Fachada Principal
Escala 1/100

FOLHA	PROJETO : Planta Baixa Final do Primeiro Pavimento	
08/08	PROPRIETÁRIO : Prefeitura Mun. de Lavras da Mangabeira	
	ENDEREÇO : Rua Coronel Raimundo Augusto, 111-centro	
DATA	CADista:	RESPONSÁVEL TÉCNICO:
OUTUBRO/2021	NOBÉLIA DAMACENA DA SILVA Arquiteta e Urbanista- CAU N° 2734370 Cel. : (88) 99733 - 6606 e-mail: nobeliamacena@gmail.com	JOSÉ ZITO DE M. BISNETO ENGENHEIRO CIVIL - CREA N° 0618632212 fone: (88) 99257 - 0230 e-mail: eng.zitomacedo@gmail.com
ESCALA	DESENHO	QUADRO DE ÁREAS
1/150	CORTES AA/ BB	Área total do terreno = 1233,17 Área Total = 692,31
		ARQUIVO
		-



Anotação de Responsabilidade Técnica - ART
Lei nº 6.496, de 7 de dezembro de 1977

CREA-CE

ART OBRA / SERVIÇO
Nº CE20241416291

Conselho Regional de Engenharia e Agronomia do Ceará

COMPLEMENTAR à
 CE20241413283

1. Responsável Técnico

JOSÉ ZITO DE MACÊDO BISNETO

Título profissional: **ENGENHEIRO CIVIL**

RNP: **0618632212**

Registro: **342699CE**

Empresa contratada: **MT PROJETOS E SERVIÇOS DE ENGENHARIA LTDA - ME**

Registro : **0010493972-CE**

2. Dados do Contrato

Contratante: **PREFEITURA MUNICIPAL DE LAVRAS DA MANGABEIRA**

CPF/CNPJ: **07.609.621/0001-16**

RUA MONSENHOR MECENO

Nº: **78**

Complemento:

Bairro: **CENTRO**

Cidade: **LAVRAS DA MANGABEIRA**

UF: **CE**

CEP: **63300000**

Contrato: **21.10.03/2022**

Celebrado em: **20/10/2022**

Valor: **R\$ 106.272,00**

Tipo de contratante: **Pessoa Jurídica de Direito Público**

Ação Institucional: **NENHUMA - NÃO OPTANTE**

3. Dados da Obra/Serviço

RUA CORONEL RAIMUNDO AUGUSTO

Nº: **111**

Complemento:

Bairro: **CENTRO**

Cidade: **LAVRAS DA MANGABEIRA**

UF: **CE**

CEP: **63300000**

Data de Início: **24/05/2023**

Previsão de término: **31/12/2024**

Coordenadas Geográficas: **-6.755124, -38.963073**

Finalidade: **Infraestrutura**

Código: **Não Especificado**

Proprietário: **PREFEITURA MUNICIPAL DE LAVRAS DA MANGABEIRA**

CPF/CNPJ: **07.609.621/0001-16**

4. Atividade Técnica

	Quantidade	Unidade
14 - Elaboração		
80 - Projeto > CONSTRUÇÃO CIVIL > EDIFICAÇÕES > DE EDIFICAÇÃO > #1.1.1.1 - DE ALVENARIA	1.180,49	m2
80 - Projeto > CONSTRUÇÃO CIVIL > EDIFICAÇÕES > DE EDIFICAÇÃO > #1.1.1.2 - DE MADEIRA	1.180,49	m2
80 - Projeto > ESTRUTURAS > ESTRUTURAS DE CONCRETO E ARGAMASSA ARMADA > #2.1.1 - DE ESTRUTURA DE CONCRETO ARMADO	1.180,49	m2
80 - Projeto > CONSTRUÇÃO CIVIL > INSTALAÇÕES HIDROSSANITÁRIAS > #1.4.1 - DE SISTEMA DE ÁGUA POTÁVEL	1.180,49	m2
80 - Projeto > CONSTRUÇÃO CIVIL > INSTALAÇÕES HIDROSSANITÁRIAS > #1.4.3 - DE INSTALAÇÃO DE SISTEMA DE ESGOTO SANITÁRIO	1.180,49	m2
35 - Elaboração de orçamento > CONSTRUÇÃO CIVIL > EDIFICAÇÕES > DE EDIFICAÇÃO > #1.1.1.1 - DE ALVENARIA	1.180,49	m2
35 - Elaboração de orçamento > CONSTRUÇÃO CIVIL > EDIFICAÇÕES > DE EDIFICAÇÃO > #1.1.1.2 - DE MADEIRA	1.180,49	m2
35 - Elaboração de orçamento > ESTRUTURAS > ESTRUTURAS DE CONCRETO E ARGAMASSA ARMADA > #2.1.1 - DE ESTRUTURA DE CONCRETO ARMADO	1.180,49	m2
35 - Elaboração de orçamento > CONSTRUÇÃO CIVIL > INSTALAÇÕES HIDROSSANITÁRIAS > #1.4.1 - DE SISTEMA DE ÁGUA POTÁVEL	1.180,49	m2
35 - Elaboração de orçamento > CONSTRUÇÃO CIVIL > INSTALAÇÕES HIDROSSANITÁRIAS > #1.4.3 - DE INSTALAÇÃO DE SISTEMA DE ESGOTO SANITÁRIO	1.180,49	m2
80 - Projeto > ELETROTÉCNICA > INSTALAÇÕES ELÉTRICAS > DE INSTALAÇÕES ELÉTRICAS EM BAIXA TENSÃO > #11.10.1.2 - PARA FINS COMERCIAIS	1.180,49	m2
35 - Elaboração de orçamento > ELETROTÉCNICA > INSTALAÇÕES ELÉTRICAS > DE INSTALAÇÕES ELÉTRICAS EM BAIXA TENSÃO > #11.10.1.2 - PARA FINS COMERCIAIS	1.180,49	m2
18 - Fiscalização		
60 - Fiscalização de obra > CONSTRUÇÃO CIVIL > EDIFICAÇÕES > DE EDIFICAÇÃO > #1.1.1.1 - DE ALVENARIA	1.180,49	m2

A autenticidade desta ART pode ser verificada em: <https://crea-ce.sitac.com.br/publico/>, com a chave: bYZ59

Impresso em: 22/05/2024 às 10:56:40 por: , ip: 192.168.100.1





Anotação de Responsabilidade Técnica - ART
Lei nº 6.496, de 7 de dezembro de 1977

CREA-CE

ART OBRA / SERVIÇO
Nº CE20241416291

Conselho Regional de Engenharia e Agronomia do Ceará

COMPLEMENTAR à
 CE20241413283

60 - Fiscalização de obra > CONSTRUÇÃO CIVIL > EDIFICAÇÕES > DE EDIFICAÇÃO > #1.1.1.2 - DE MADEIRA	1.180,49	m2
60 - Fiscalização de obra > ESTRUTURAS > ESTRUTURAS DE CONCRETO E ARGAMASSA ARMADA > #2.1.1 - DE ESTRUTURA DE CONCRETO ARMADO	1.180,49	m2
60 - Fiscalização de obra > CONSTRUÇÃO CIVIL > INSTALAÇÕES HIDROSSANITÁRIAS > #1.4.1 - DE SISTEMA DE ÁGUA POTÁVEL	1.180,49	m2
60 - Fiscalização de obra > CONSTRUÇÃO CIVIL > INSTALAÇÕES HIDROSSANITÁRIAS > #1.4.3 - DE INSTALAÇÃO DE SISTEMA DE ESGOTO SANITÁRIO	1.180,49	m2
60 - Fiscalização de obra > ELETROTÉCNICA > INSTALAÇÕES ELÉTRICAS > DE INSTALAÇÕES ELÉTRICAS EM BAIXA TENSÃO > #11.10.1.2 - PARA FINS COMERCIAIS	1.180,49	m2

Após a conclusão das atividades técnicas o profissional deve proceder a baixa desta ART

5. Observações

ELABORAÇÃO DE PROJETO, ORÇAMENTO E FISCALIZAÇÃO DE REFORMA DO ANTIGO PRÉDIO DA CASA DA CADEIA PUBLICA DO MUNICIPIO DE LAVRAS DA MANGABEIRA, JUNTO AO MINISTERIO DO TURISMO PT Nº1078363-73, CONVENIO Nº 914556/2021

6. Declarações

- Declaro que estou cumprindo as regras de acessibilidade previstas nas normas técnicas da ABNT, na legislação específica e no decreto n. 5296/2004.

7. Entidade de Classe

NENHUMA - NÃO OPTANTE

8. Assinaturas

Declaro serem verdadeiras as informações acima

_____, _____ de _____ de _____
 Local data

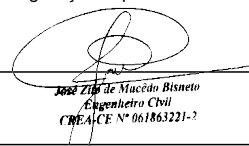
 José Zito de Macêdo Bisneto
 Engenheiro Civil
 CREA/CE Nº 061863221-2

JOSÉ ZITO DE MACÊDO BISNETO - CPF: 019.896.333-58



PREFEITURA MUNICIPAL DE LAVRAS DA MANGABEIRA - CNPJ:
 07.609.621/0001-16

9. Informações

* A ART é válida somente quando quitada, mediante apresentação do comprovante do pagamento ou conferência no site do Crea.

10. Valor

Valor da ART: **R\$ 99,64** Registrada em: **09/05/2024** Valor pago: **R\$ 99,64** Nosso Número: **8217034745**

A autenticidade desta ART pode ser verificada em: <https://crea-ce.sitac.com.br/publico/>, com a chave: bYZ59
 Impresso em: 22/05/2024 às 10:56:40 por: , ip: 192.168.100.1

