



PLACAS INDICATIVAS				SINALIZAÇÃO VERTICAL		
PLACAS	TÍPOLOGIA	DIMENSÕES (cm)	QUANTIDADE (un)	PLACAS	CONDIÇÕES DE LOCALIZAÇÃO (un)	QUANTIDADE (un)
LOGADOURO	A-370	Long = 0,20 Comp = 0,40	05	R-1	LH.0,50	03

NOTA 3:
 Furo: Superior - Anel
 Coroa: Lateral Furo Superior - Bateria
 Furo Inferior - Bateria
 Lateral Furo Inferior - Anel

NOTA 1:
 A. Alcega de Regulamento, Polígono (R=1)
 Tipo de Regulamento Construtivo

Fundo: - Vermelho
 Coroa: Oito Inferior - Branco
 Oito Exterior - Vermelho
 Lateral: - Branco

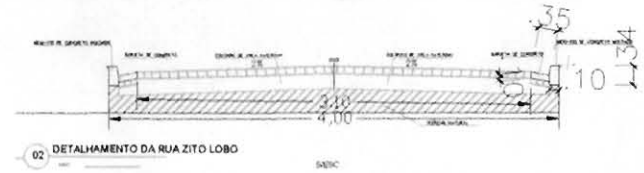
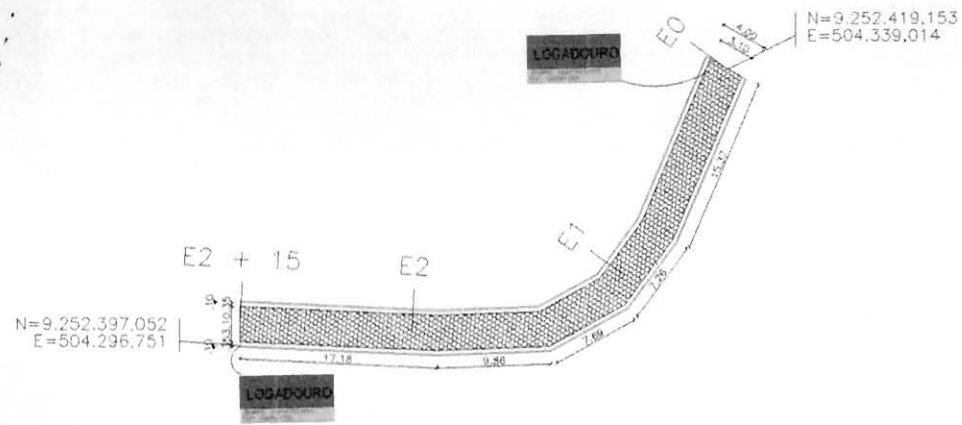
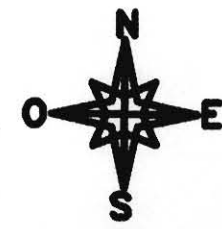

QUADRO DE ÁREAS - PAVIMENTAÇÃO EM PARALELEPÍPEDO				
RUA ZITO LOBO - ALEM RIO				
DESCRIÇÃO	COMPRIMENTO	LARG. MÉDIA DE LOCAÇÃO	TOTAL (M²)	TOTAL (m)
SARJETA	57,36			114,72
MEIO FIO	57,36			114,72
PAVIMENTAÇÃO	57,36	4	229,44	

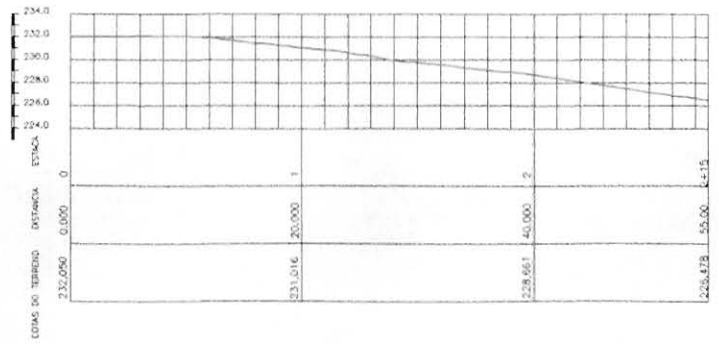

01 PERFIL TRANSVERSAL RUA ZITO LOBO - ALEM RIO

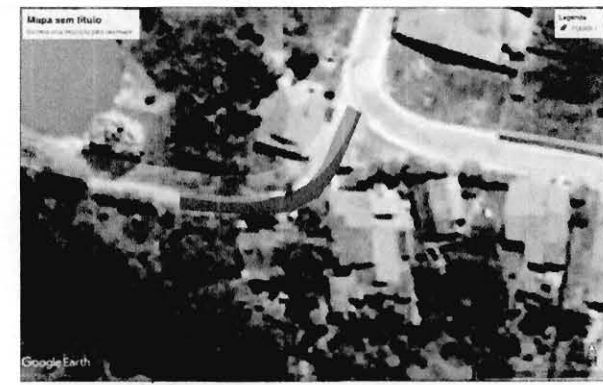

- LEGENDA
- PAVIMENTAÇÃO A EXECUTAR
 - PAVIMENTAÇÃO EXISTENTE
 - ALÇADA A EXECUTAR
 - CALÇADA EXISTENTE
 - RUA SEM PAVIMENTAÇÃO
 - MEIO FIO A EXECUTAR
 - SARJETA DE CONCRETO
 - CAIXA
 - RAMPA DE ACESSIBILIDADE
 - POSTE EXISTENTE

S/ESC.

Jose Zito de Macedo Bispo
 Engenheiro Civil
 CREA-CE Nº 061863221-2

PAVIMENTAÇÃO EM DIVERSAS LOCALIDADES DO MUNICÍPIO			
PROPOSTA	PROPOSTA	PROPOSTA	PROPOSTA
PREFETURA MUNICIPAL DE LAJEADO	PREFETURA MUNICIPAL DE LAJEADO	PREFETURA MUNICIPAL DE LAJEADO	PREFETURA MUNICIPAL DE LAJEADO
PROJETO	PROJETO	PROJETO	PROJETO
JOSE ZITO DE MACEDO BISPO	LAJEADO (ADMINISTRATIVO)		
DIVERSAS LOCALIDADES			
REALIZADO POR	PAVIMENTAÇÃO		

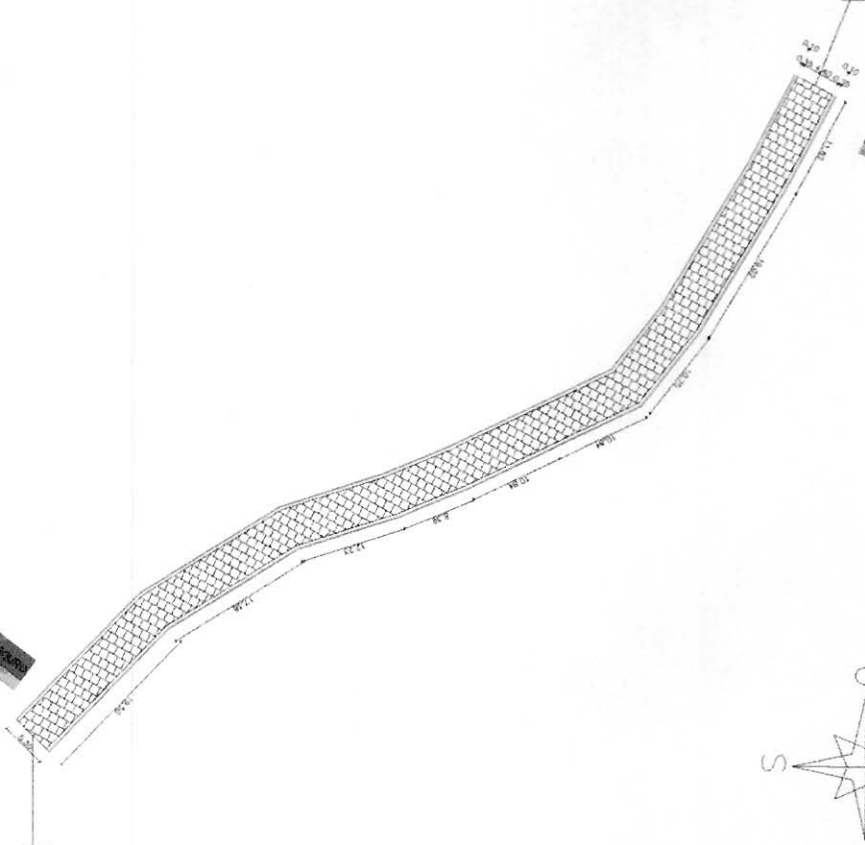
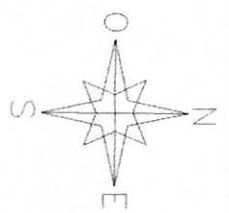

ITEM	QUANTIDADE	UNIDADE	VALOR UNITÁRIO	VALOR TOTAL
1	120,77	m²	18,25	2.203,82
2	120,77	m	4,50	543,39
3	120,77	m	5,31	640,88
4	120,77	m	1,74	210,14
5	120,77	m	1,74	210,14
6	120,77	m	1,74	210,14
7	120,77	m	1,74	210,14
8	120,77	m	1,74	210,14
9	120,77	m	1,74	210,14
10	120,77	m	1,74	210,14
11	120,77	m	1,74	210,14
12	120,77	m	1,74	210,14
13	120,77	m	1,74	210,14
14	120,77	m	1,74	210,14
15	120,77	m	1,74	210,14
16	120,77	m	1,74	210,14
17	120,77	m	1,74	210,14
18	120,77	m	1,74	210,14
19	120,77	m	1,74	210,14
20	120,77	m	1,74	210,14
21	120,77	m	1,74	210,14
22	120,77	m	1,74	210,14
23	120,77	m	1,74	210,14
24	120,77	m	1,74	210,14
25	120,77	m	1,74	210,14
26	120,77	m	1,74	210,14
27	120,77	m	1,74	210,14
28	120,77	m	1,74	210,14
29	120,77	m	1,74	210,14
30	120,77	m	1,74	210,14
31	120,77	m	1,74	210,14
32	120,77	m	1,74	210,14
33	120,77	m	1,74	210,14
34	120,77	m	1,74	210,14
35	120,77	m	1,74	210,14
36	120,77	m	1,74	210,14
37	120,77	m	1,74	210,14
38	120,77	m	1,74	210,14
39	120,77	m	1,74	210,14
40	120,77	m	1,74	210,14
41	120,77	m	1,74	210,14
42	120,77	m	1,74	210,14
43	120,77	m	1,74	210,14
44	120,77	m	1,74	210,14
45	120,77	m	1,74	210,14
46	120,77	m	1,74	210,14
47	120,77	m	1,74	210,14
48	120,77	m	1,74	210,14
49	120,77	m	1,74	210,14
50	120,77	m	1,74	210,14

José Zito de Macêdo Bispo
 Engenheiro Civil
 CREA-CE Nº 061863221-2

- Asfalto Portland C-25
- Asfalto Portland C-20
- Asfalto Portland C-15
- Asfalto Portland C-10
- Asfalto Portland C-5
- Asfalto Portland C-0
- Asfalto Portland C-1
- Asfalto Portland C-2
- Asfalto Portland C-3
- Asfalto Portland C-4
- Asfalto Portland C-5
- Asfalto Portland C-6
- Asfalto Portland C-7
- Asfalto Portland C-8
- Asfalto Portland C-9
- Asfalto Portland C-10
- Asfalto Portland C-11
- Asfalto Portland C-12
- Asfalto Portland C-13
- Asfalto Portland C-14
- Asfalto Portland C-15
- Asfalto Portland C-16
- Asfalto Portland C-17
- Asfalto Portland C-18
- Asfalto Portland C-19
- Asfalto Portland C-20
- Asfalto Portland C-21
- Asfalto Portland C-22
- Asfalto Portland C-23
- Asfalto Portland C-24
- Asfalto Portland C-25
- Asfalto Portland C-26
- Asfalto Portland C-27
- Asfalto Portland C-28
- Asfalto Portland C-29
- Asfalto Portland C-30
- Asfalto Portland C-31
- Asfalto Portland C-32
- Asfalto Portland C-33
- Asfalto Portland C-34
- Asfalto Portland C-35
- Asfalto Portland C-36
- Asfalto Portland C-37
- Asfalto Portland C-38
- Asfalto Portland C-39
- Asfalto Portland C-40
- Asfalto Portland C-41
- Asfalto Portland C-42
- Asfalto Portland C-43
- Asfalto Portland C-44
- Asfalto Portland C-45
- Asfalto Portland C-46
- Asfalto Portland C-47
- Asfalto Portland C-48
- Asfalto Portland C-49
- Asfalto Portland C-50

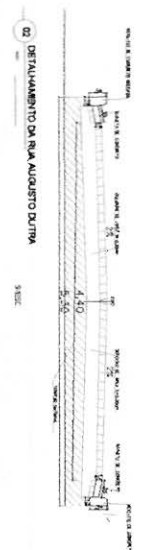

QUADRO DE ÁREAS - PAVIMENTAÇÃO EM PARALELEPÍPEDO
RUA AUGUSTO DUTRA - BOA VISTA

DESCRIÇÃO	COMPRIMENTO	LARG. MÉDIA DE LOCAÇÃO	TOTAL (m²)	TOTAL (m)
SARETA	120,77	1,74	210,14	241,54
MEIO FIO	120,77	5,31	640,88	241,54
PAVIMENTAÇÃO	120,77	5,31	640,88	241,54



Engenharia de Obras
Marques da Mergulho
 Engenharia de Obras

PAVIMENTAÇÃO EM DIVERSAS LOCALIDADES DO MUNICÍPIO DE BOA VISTA

Rua Augusto Dutra, nº 100 - Boa Vista - Ceará - CEP: 61.100-000

Fone: (85) 3101-1111
 E-mail: marques@mergulho.com.br



GOVERNO MUNICIPAL
**Lavras da
Mangabeira**
A ESPERANÇA SE RENOVAA



PREFEITURA MUNICIPAL DE LAVRAS DA MANGABEIRA-CE

RELATÓRIO FOTOGRAFICO

**PAVIMENTAÇÃO EM PARALELEPÍPEDO EM
DIVERSAS RUAS NA SEDE E NOS DISTRITOS
(MAPP 5840) NO MUNICIPIO DE LAVRAS DA
MANGABEIRA - C.**

NOVEMBRO 2023

2022 276 de Márcio Renato
Engenheiro Civil
CREA/CE Nº 061863221-2



GOVERNO MUNICIPAL
Lavras da Mangabeira
A ESPERANÇA SE RENOVAA



Figura 1 - LADEIRA DO SITIO CAJAZEIRAS



Figura 2 - RUA PROJETADA 04 - IBOREPI

1997 780 de Mucróo Bineio
Engenheiro Civil
CREA/CE Nº 061863221-2



GOVERNO MUNICIPAL
Lavras da Mangabeira
A ESPERANÇA SE RENOVA!



Figura 3 - RUA CEL. MANUEL DUARTE



Figura 4 - RUA CEL PEDRO MANGUEIRA

Manoel de Macedo Bisneto
Engenheiro Civil
CREA/CE Nº 061863221-7



GOVERNO MUNICIPAL
Lavras da Mangabeira
A ESPERANÇA SE RENOVAA

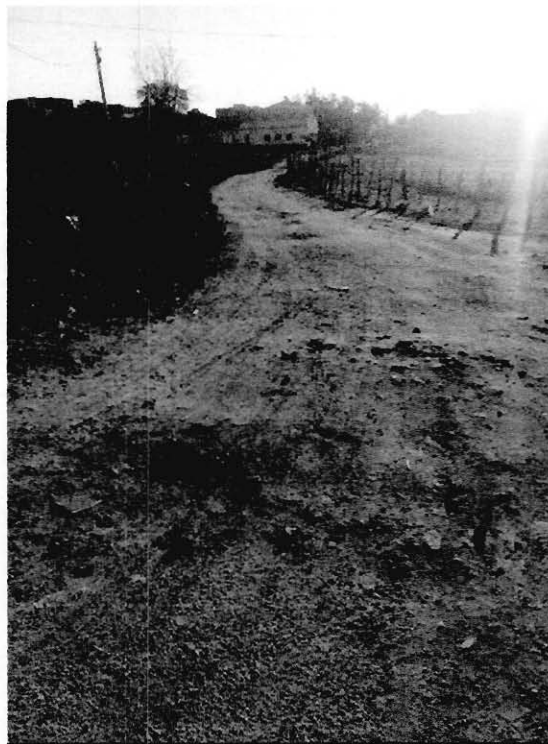

Figura 5 - RUA PROJETA 03 - DISTRITO DE MANGABEIRA



Figura 6 - RUA PROJETA 07 - DISTRITO DE QUITAIUS

1000 278 de Nicolás Bascón
Engenheiro Civil
CREA/CE Nº 061863221-7

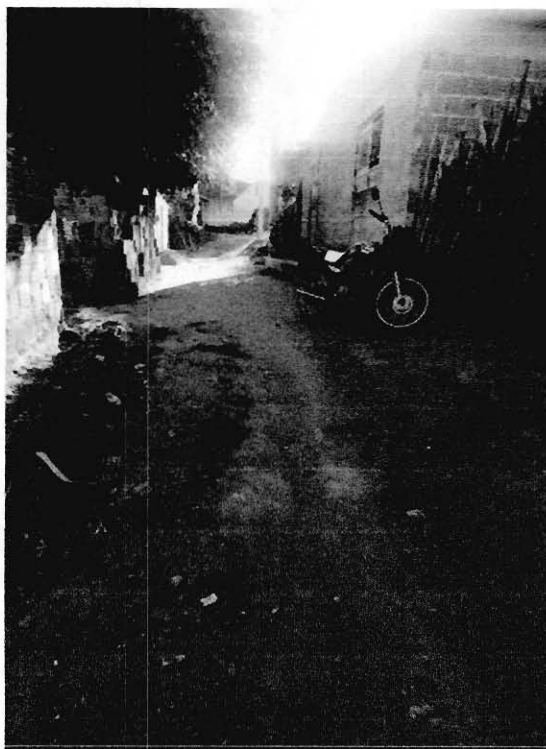

GOVERNO MUNICIPAL
Lavras da Mangabeira
A ESPERANÇA SE RENOVA!

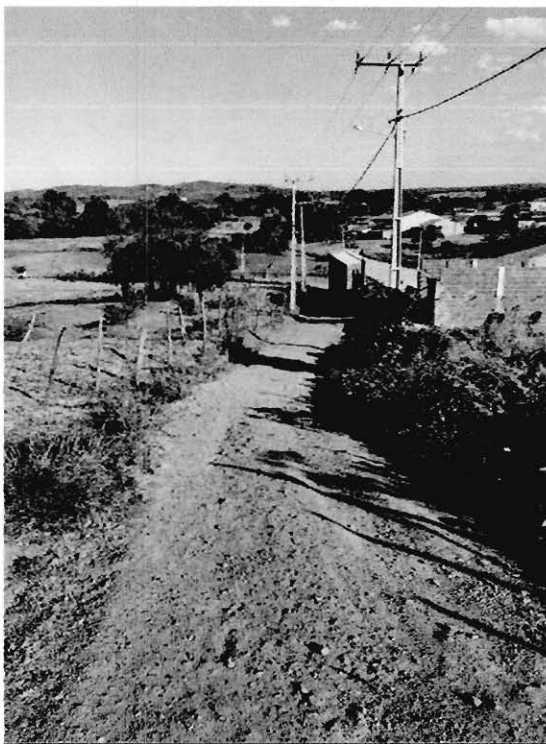

Figura 7 - TRAVESSA SÃO FRANCISCO 1 - QUITAIUS



Figura 8 - RUA SÃO FRANCISCO - DISTRITO DE QUITAIUS

Manoel Bisneto
Engenheiro Civil
CREA/CE Nº 061863221-7

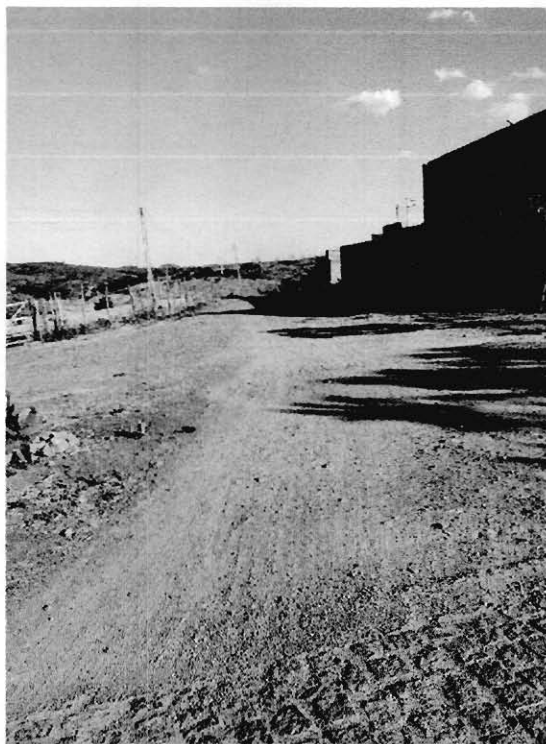

Figura 9 - TRAVESSA SÃO FRANCISCO 2 - QUITAIUS

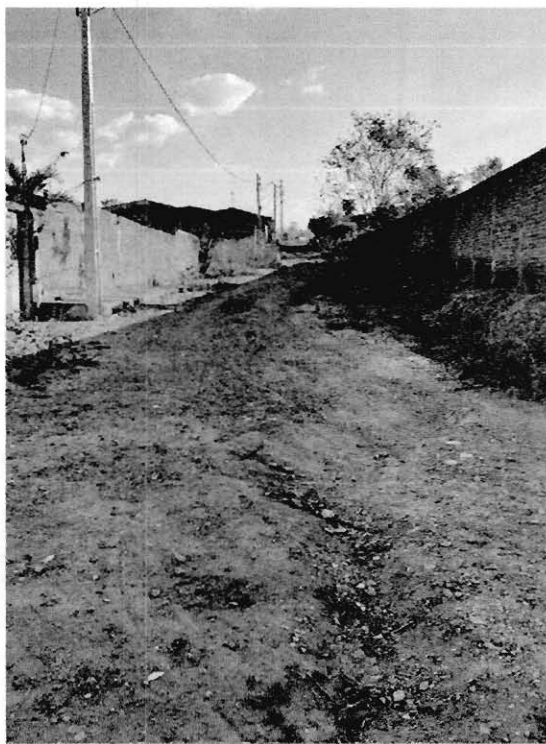

Figura 10 - RUA DO CEMITÉRIO - ARROJADO



Figura 11 - FRANCISCO GOMES DE HOLANDA - SEDE



Figura 12 - RUA FRANCISO FERREIRA LOBO - BELA VISTA - SEDE



Figura 13 - RUA MARIA GOMES SARMENTO - BELA VISTA - SEDE



Figura 14 - RUA NOSSA SENHORA DA PENHA - BELA VISTA - SEDE



GOVERNO MUNICIPAL
Lavras da Mangabeira
A ESPERANÇA SE RENOVA!



Figura 15 - RUA VICENTE RICARTE BEZERRA - BELA VISTA - SEDE



Figura 16 - AVENIDA INÁCIO ALVES DE SOUSA - BELA VISTA - SEDE

2007 Eng.º de Máquinas Bismarco
Engenheiro Civil
CREA/CE Nº 061863221-2



GOVERNO MUNICIPAL
Lavras da Mangabeira
A ESPERANÇA SE RENOVAA



Figura 17 - RUA BENÉ VENUTO - BELA VISTA - SEDE



Figura 18 - RUA PROJETADA 09 - ALTO DA REPETIDORA - SEDE

2008 Eng.º de Máquinas Bitencourt
Engenheiro Civil
CREA/CE Nº 061863221-2

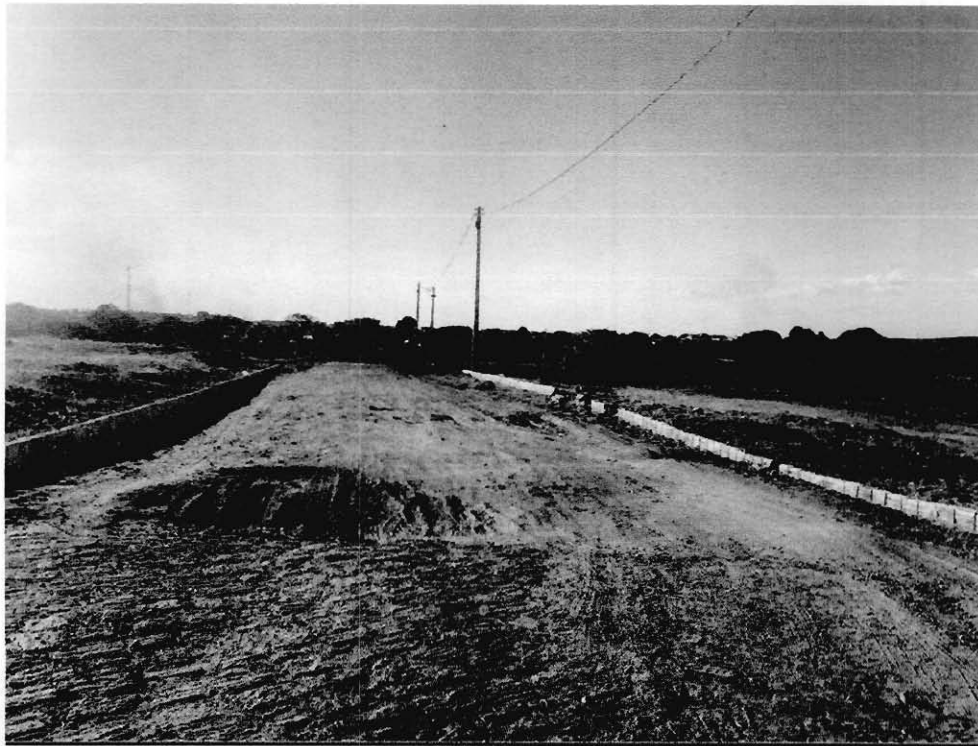

GOVERNO MUNICIPAL
Lavras da Mangabeira
A ESPERANÇA SE RENOVA!

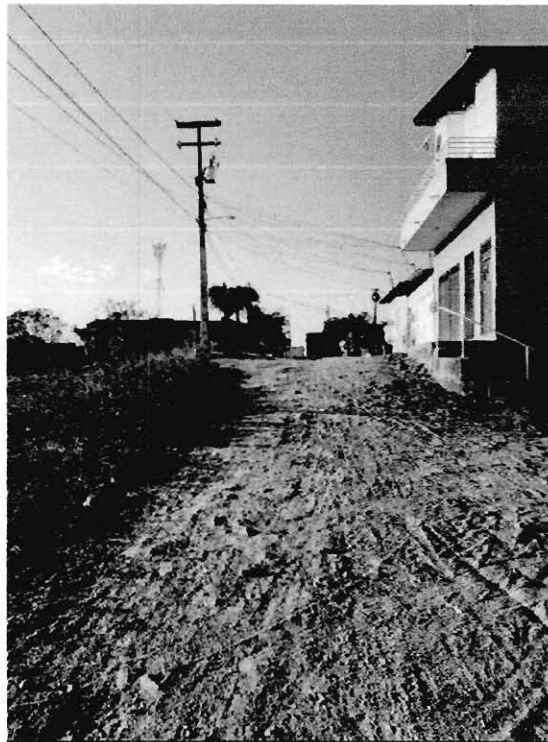

Figura 19 - RUA PROJETADA 01 - VILA PADRE CICERO - SÍTIO BARRACÃO



Figura 20 - VILA SÃO FRANCISCO - SEDE

2002 218 de Nacido Bisneto
Engenheiro Civil
CREA/CE Nº 061863221-7

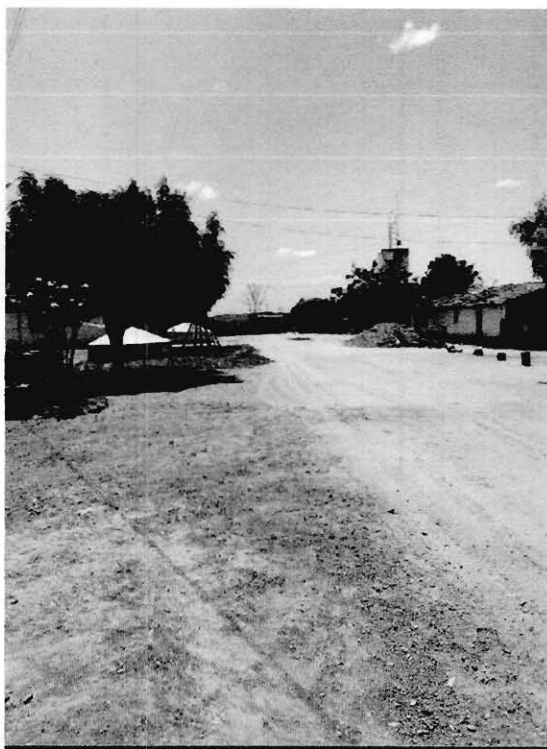

GOVERNO MUNICIPAL
Lavras da Mangabeira
A ESPERANÇA SE RENOVAA



Figura 21 - RUA RAUL BARBOSA - AMANIUTUBA



Figura 22 - RUA AUGUSTO DUTRA - BOA VISTA - SEDE



Msc. Edson de Macedo Brito
Engenheiro Civil
CREACE Nº 061863221-7



Figura 23 - RUA MARIA NELIZETE GONÇALVES LEITE - VARZEA DA BENTA SEDE



Figura 24 - RUA SEVERINO LEITE TEIXERA - VARZEA DA BENTA - SEDE



GOVERNO MUNICIPAL
Lavras da Mangabeira
A ESPERANÇA SE RENOVAA

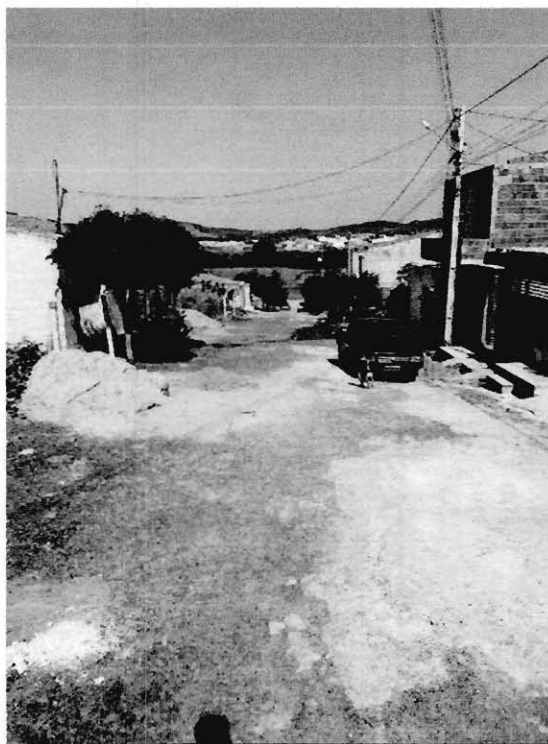

Figura 25 - RUA ZITO LOBO - ALEM RIO - SEDE





Figura 26 - RUA EDSON AMARO DE SOUSA - AMANIUTUBA

2003 Zito de Macedo Bisneto
Engenheiro Civil
CREA/CE Nº 06185221-7

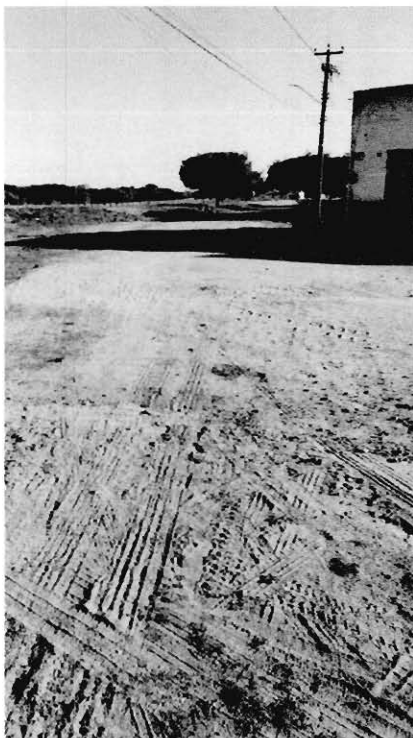

GOVERNO MUNICIPAL
Lavras da Mangabeira
A ESPERANÇA SE RENOVAA



Figura 27 - RUA DO TREVO - SITIO LOGRADOURO

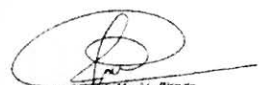

Figura 28 - RUA RIVALDO MACÊDO FILHO - ALEM RIO - SEDE

2003 Zilmar Mucron Bisneto
Engenheiro Civil
CREA/CE Nº 061863221-7