

**EPSON**  
EXCEED YOUR VISION



# TM-T20X



## A robustez que você conhece, agora ainda mais veloz

### Principais Características

- Duas versões: uma com duas portas de comunicação (USB e Serial) e outra com uma porta Ethernet.
- Garantia Epson de 3 anos balcão<sup>1</sup>.
- Confiabilidade: MCBF de 60 milhões de linhas, MTBF de 360.000 horas e guilhotina de 1,5 milhão de cortes.
- Velocidade de impressão de até 200 mm/s.
- Funções fáceis de usar, como carga rápida de papel, cortador automático e LEDs de status da impressora.
- Ecoamigável: atende aos requisitos RoHS.

A econômica impressora térmica TM-T20X da Epson é versátil e está disponível em duas versões: uma com duas portas de comunicação (USB e Serial) e outra com uma porta Ethernet. Também possui alta confiabilidade e funções fáceis de usar, como carga rápida de papel (drop-in), guilhotina inclusa e muito mais.

Alguns dos benefícios da TM-T20X são: baixo consumo de energia, monitoramento de status da impressora, além de contadores de manutenção, que são excelentes ferramentas de controle.

Além disso, é fabricada no Brasil e está disponível para financiamento no BNDES.



Garantia de 3 anos<sup>1</sup>



Alta velocidade em textos e códigos de barras



Disponível na versão de rede (Ethernet)



Disponível na versão Dual (USB + Serial)



Guilhotina de alta durabilidade



Baixo índice de falhas

A

b

# Epson TM-T20X

## Especificações técnicas

Geral	
Método de impressão	Impressão térmica de linhas
Fonte de impressão	Fonte A: 12 pts. x 24 pts.   Fonte B: 9 pts. x 17 pts. (largura x altura)
Capacidade de colunas	Padrão: largura do papel 80 mm: Fonte A: 48 colunas   Fonte B: 64 colunas; Modo de 42 colunas: largura do papel 80 mm: Fonte A: 42 colunas   Fonte B: 60 colunas
Tamanho de caracteres	Fonte A: 1,25 mm x 3 mm   Fonte B: 1,88 mm x 2,13 mm (largura x altura)
Caracteres	95 alfanumérico, 18 conjuntos de caracteres internacionais, 128 x 43 gráficos estendidos.
Código de barras	UPC-A, UPC-E, JAN13 (EAN13), JAN8 (EAN8), CODE39, ITF, CODABAR (NW-7), CODE93, CODE128, GS1-128, GS1 DataBar. Código bidimensional: PDF417, QRCode, MaxiCode, 2D GS1 DataBar, simbologia composta.
Impressora	
Interfaces	Modelo USB + Serial Modelo Ethernet
Velocidade de impressão	Máx.: 200 mm/s (textos e gráficos)
Resolução	203 dpi x 203 dpi
Dimensões do papel	80 mm: 79,5 mm ± 0,5 mm x 83 mm diâmetro
Espessura do papel	Máxima 75µm   Mínima 53µm
Voltagem e frequência	100 V - 230 V AC, 50/60 Hz
Corrente	Aprox. 1,0 A

Consumo de energia	Standby (modo de espera) aprox. 0,96 W Impressão aprox. 28,7 W
Fonte de energia	Interna (cabo de energia incluso)
Função D.K.D. ( gaveta)	2 drivers (controladores)
Confiabilidade	MTBF 360.000 horas MCBF 60.000.000 linhas
Guilhotina	1,5 milhão de cortes
Cabeça de impressão	100 km
Mecanismo	15 milhões de linhas
Impressora - Dimensões (L x P x A) e peso	14 cm x 19,2 cm x 13,7 cm   Aprox. 1,5 kg
Caixa - Dimensões (L x P x A) e peso	23,5 cm x 19 cm x 22,8 cm   Aprox. 2 kg
Cor	Epson Black (Preta)
O que há na caixa	1 Rolo de papel (para teste inicial) 1 cabo de energia AC Manual de instruções Certificado de garantia Instruções de segurança 1 cabo USB disponível apenas no modelo dual (USB/Seria)
Garantia*	3 anos balcão
Códigos do produto	Modelo TM-T20X SERIAL/USB C31CH26031 Modelo TM-T20X ETHERNET C31CH26032

1- Garantia limitada válida para todos os componentes da Impressora TM-T20X, de acordo com as condições de uso constantes no certificado de garantia.



O que há na caixa\*:

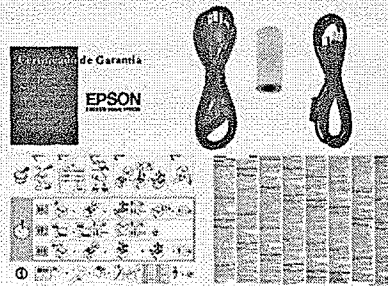

\*Cabo USB disponível apenas no modelo dual (USB/Seria)

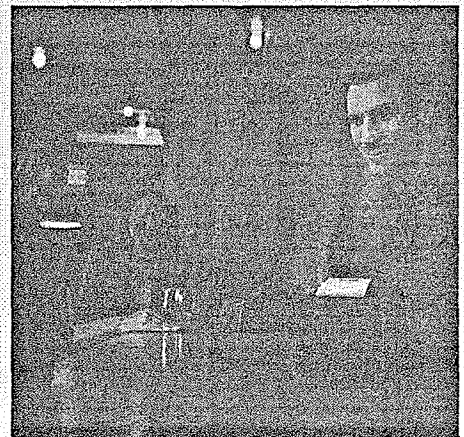

Better Products for a Better Future™  
 Para mais informações sobre os programas ambientais da Epson, acesse  
[epson.com.br/meloambiente](http://epson.com.br/meloambiente)

[www.epson.com.br](http://www.epson.com.br)

Epson do Brasil  
 Central de atendimento ao cliente:  
 Capitais e Regiões Metropolitanas  
 3004-6627  
 Outras localidades  
 0800 377 6627 ou 0800 EPSONBR

Estas especificações e termos estão sujeitos a mudanças sem aviso prévio. EPSON é uma marca registrada e EPSON EXCEED YOUR VISION é uma marca comercial da Seiko Epson Corporation. Todos os outros nomes de produtos e marcas são marcas comerciais e/ou marcas registradas de suas respectivas empresas. A Epson não detém nenhum direito sobre essas marcas. © 2019 Epson America, Inc. CPD LP101293 07/19.

*Handwritten signature or initials.*



**EPSON**  
EXCEED YOUR VISION

**ecotank**  
Sistema Original Lançado de Tinta Epson

**EPSON**  
EXCEED YOUR VISION

**Especificações da EcoTank® L3110**

<b>IMPRESSÃO</b>	
Tecnologia de impressão	Jato de tinta Micro Piezo® de 4 cores (CMYK)
Linguagem de impressão	Epson ESCP-R
Tamanho da gota de tinta	3 picolitros
Resolução máxima de impressão	Até 5760 x 1440 dpi de resolução otimizada em vários tipos de papel
Velocidade de impressão	
Máxima Normal	Em preto 33 ppm e em cores 15 ppm
	Em preto 10,5 ISO ppm e em cores 5 ISO ppm
<b>CÓPIAS</b>	
Quantidade	1-20 cópias (sem PC)
Tamanho	A4, carta
<b>DIGITALIZAÇÃO</b>	
Tipo de scanner	Base plana com sensor de linhas CIS colorido
Área de digitalização máxima	21,6 x 29,7 cm
Resolução	600 dpi
Hardware	600 x 1200 dpi
Interpolada	9600 x 9600 dpi
Profundidade das cores	48 bits de entrada, 24 bits de saída
Funções de digitalização	Digitalização para PC (PDF e WSD)
<b>INTERFACE/CONECTIVIDADE</b>	
Conectividade padrão	USB
Compatibilidade	Windows Vista®/Windows® 7/Windows® 8/8.1/Windows® 10 (32bit/64bit), Windows Server® 2003 SP2 - Windows Server® 2016*, Mac OS X 10.6.8 - Mac OS 10.12
<b>UTILIZAÇÃO DO PAPEL</b>	
Folhas individuais	8,9 x 12,7 cm, 10,2 x 15,2 cm, 12,7 x 17,8 cm, 20,3 x 25,4 cm, ofício 9 (21,5 x 31,5 cm), ofício ou folio (21,6 x 33 cm), ofício México (21,6 x 34 cm), carta (21,6 x 28 cm), A4 (21 x 29,7 cm), executivo (18,4 x 26,7 cm), mesa carta (14 x 21,6 cm) A6 (10,5 x 14,8 cm), tamanhos personalizados (mín. 5,4 x 8,6 cm - máx. 21,5 x 120 cm)
<b>Tipos</b>	
	Suporta distintos papéis Epson, papel sulfite comum e papel fotográfico para jato de tinta
Envelopes	Nº 10 (10,5 x 24,1 cm)
Gramatura do papel suportado	64 - 90 g/m²
Capacidade de carga de papel	100 folhas de papel normal, 20 folhas de papel Premium Glossy Photo Paper, 10 envelopes ou 30 cartões postais
Capacidade de bandeja de saída	30 folhas de papel normal, 20 folhas de papel Premium Glossy Photo Paper, 30 cartões postais
Tamanho de papel para impressão sem bordas	9 x 13 cm (3,5 x 5"), 10 x 15 cm (4 x 6")
<b>GERAL</b>	
Dimensões e peso (L x P x A)	Aberto: 37,5 x 57,8 x 25,3 cm Fechado: 37,5 x 34,7 x 17,9 cm Peso: 3,9 kg

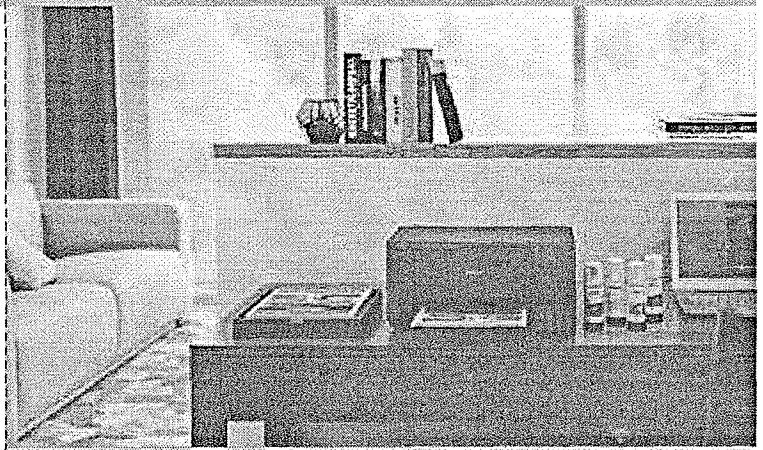

**EcoTank® L3110**  
IMPRIME | COPIA | DIGITALIZA

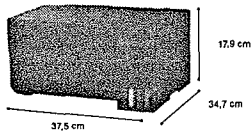

O que há na caixa	Multifuncional Epson EcoTank L3110, manual de instalação, CD-ROM com drivers, cabo de energia, cabo USB, 4 garrafas de tintas de inicialização: preta, ciano, magenta e amarela.
Garantia original*	Limitada de 1 ano.
Software disponível†	Driver da impressora Epson, Epson Scan 2, Epson Easy Photo Print
TINTA	
Garrafas de substituição de tinta original Epson	1 garrafa com tinta Preta: rende até 4.500 páginas¹ 3 garrafas coloridas (Ciano, Magenta, Amarela): Rendem até 7.500 páginas¹ Esta EcoTank L3110 foi projetada para ser usada exclusivamente com as garrafas de tinta originais da Epson. A Epson recomenda o uso de tinta original para garantir o melhor rendimento e qualidade de impressão, além de não comprometer a garantia original¹.
Códigos de produtos e das garrafas¹	L3110 (6ivolt) C11XC87302 Garrafa de tinta Preta T544120-AL Garrafa de tinta Ciano T544220-AL Garrafa de tinta Magenta T544320-AL Garrafa de tinta Amarela T544420-AL

[www.epson.com.br](http://www.epson.com.br)

**Epson do Brasil:**  
Central de atendimento ao cliente:  
Capitais e Regiões Metropolitanas  
3004-6627  
Outras localidades  
0800 377 6627 ou 0800 EPSONBR

**Better Products for a Better Future®**  
Para mais informações sobre os programas ambientais da Epson acesse [epson.com/betterfuture](http://epson.com/betterfuture)

\*No Brasil, em Fevereiro de 2017, outras marcas de Impressoras de tanque de tinta vendidas no varejo se referem a suas cabeças de impressão como suprimentos ou substituíveis. A cabeça de impressão Epson EcoTank foi projetada para ser permanente. † As páginas máximas por minuto (PPM) são medidas opostas do primeiro página baseado em padrões de texto, no modo Rascunho, em papel comum. O tempo de impressão varia dependendo da configuração do sistema, o software utilizado e a complexidade da página. | 1- Para obter impressões de qualidade, parte da tinta das garrafas incluídas é utilizada para inicialização da impressora e, portanto, o seu rendimento é menor que o kit de garrafas de tinta de substituição. Rendimentos das garrafas de tinta de substituição baseado no padrão ISO/IEC 24712 com texto e gráficos coloridos usando a metodologia da Epson. Os rendimentos podem variar significativamente por motivos que incluem as impressões, as configurações de impressão, a temperatura e a umidade. Os rendimentos podem ser menores ao imprimir com pouca frequência ou predominantemente com uma cor de tinta. Todas as cores de tinta são utilizadas para impressão e manutenção da impressora. Para mais informações, acesse [www.epson.com.br](http://www.epson.com.br) | 2- Estimativa de cerca de 35 kts de cartuchos baseada nos rendimentos de impressão das garrafas de tinta preta e coloridas de substituição em comparação com os cartuchos de capacidade padrão de tinta para Impressoras de cartuchos com características similares dos principais fabricantes a partir de julho de 2017 | 3- A economia é calculada com base na comparação entre a compra de garrafas de tinta de substituição e a compra de cartuchos que alcançam o mesmo rendimento em páginas, utilizando os preços na internet dos principais fabricantes e seus rendimentos fornecidos para impressoras jato de tinta vendidas na América Latina com características similares e preços de \$150 USD ou menos, de acordo com fontes de dados da indústria a partir de julho de 2016, nos últimos 12 meses. | 4- A garantia padrão é de 0 a 3 meses sem limite de páginas e de 4 a 12 meses, ou até 30.000 páginas (o que ocorrer primeiro). | 5- No Windows Server OS só é possível imprimir a digitalizar. | 6- Alguns aplicativos ou funções podem não ser compatíveis com Mac OS X. | 7- É preciso ter uma conexão de Internet para instalar os drivers e o software de OS X. | 8- Esta multifuncional EcoTank utiliza garrafas de tinta originais da Epson. Outras marcas de tinta podem não ser compatíveis e, ainda que sejam desotadas como tal, podem não funcionar corretamente. | 9- Unidades tanque de tinta Epson vendidas no mundo até dezembro de 2017.

EPSON, ECOTANK e Expression são marcas registradas. EPSON EcoTank Your Vision é um logo original de marca registrada e Better Products for a Better Future e Epson Connect são marcas registradas da Seiko Epson Corporation. Todos os outros nomes de produtos e marcas são marcas e/ou marcas registradas de suas respectivas empresas. A Epson não é responsável por danos causados por essas marcas. Copyright 2017 Epson America, Inc. CPD: LP161184 11/2018

AS ÚNICAS

**ecotank** 100%  
Sistema Original Lançado de Tinta Epson SEM CARTUCHOS\*

IMPRIME ATÉ  
**7.500** PÁGINAS COLORIDAS¹  
OU 4.500 PÁGINAS EM PRETO¹

Baixíssimo custo de impressão¹

Sistema EcoTank® eficiente e abastecido

Garantia original 1 ANO



# EcoTank® L3110

IMPRIME | COPIA | DIGITALIZA



**EPSON®**  
 EXCEED YOUR VISION

AS ÚNICAS  
**100%**  
 SEM CARTUCHOS\*

**IDEAL PARA FAMÍLIAS,  
 ESTUDANTES E PEQUENAS  
 EMPRESAS**

**PRODUTIVIDADE | MULTIFUNCIONAL 3 EM 1**

**Produtividade**  
 Imprime 100 folhas sem interrupções



**Digitalização de alta qualidade**  
 Scanner de 48 bits e resolução de 600 x 1200 dpi



**Imprime rapidamente**  
 Até 33 ppm em preto e 15 ppm em cores



**Impressão de fotos sem bordas**  
 9 x 13 cm  
 10 x 15 cm

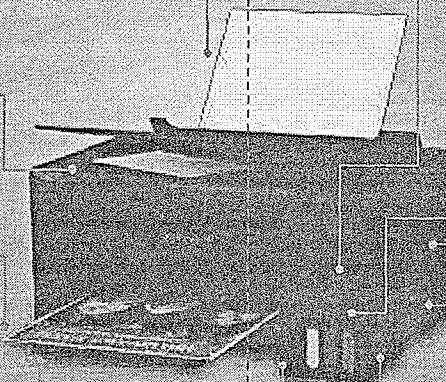

**SISTEMA | EcoFit™**

**Simples, sem sujeira e sem desperdício**  
 Garrafas com abastecimento automático, programadas para um abastecimento fácil de cada cor.



**Tanques frontais**  
 Fácil monitoramento de tintas



**Design mais compacto**  
 Tanque integrado na impressora para economizar espaço.



**ECONOMIA E TRANQUILIDADE | SISTEMA TANQUE DE TINTA**

**100%**  
 SEM CARTUCHOS

**Tranquilidade 100% sem cartuchos**  
 Menos custos, mais economia

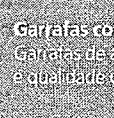

**Garrafas com sistema EcoFit™**  
 Garrafas de alta capacidade e qualidade de impressão

**Baixíssimo custo de impressão**  
 Economiza até 90% utilizando as garrafas de substituição em comparação com os cartuchos.



**Milhares de impressões sem interrupções!**  
 Um kit de garrafas de tinta de substituição equivalente a 25 kits de cartuchos de tinta.



**QUALIDADE GARANTIDA 15ª GERAÇÃO EPSON**



Qualidade e durabilidade Original Epson



Aprovado por especialistas em qualidade



48 bits de cor com 38.400 cores



Longa vida útil (até 10 anos)



Tintas originais Epson

**TINTAS ORIGINAIS | EPSON**

**Excelente economia e qualidade**

- T54220 - Al. Cianú
- T542420 - Al. Amarelo
- T54410 - Al. Magenta
- T544120 - Al. Preto



Garrafas de tinta preta com 65 ml - até 4.500 páginas!  
 Garrafas de tinta colorida com 65 ml - até 7.500 páginas!

**IMPRIME ATÉ**  
**7.500** PÁGINAS  
 COLORIDAS!  
 OU 4.500 PÁGINAS EM PRETO!



LICITANTE 4  
LOTE 2



PROPOSTA	
Número do Pregão : 009/2020	
Órgão comprador: PREFEITURA MUNICIPAL DE LAVRAS DA MANGABEIRA	
OBJETO: SELEÇÃO DE MELHOR PROPOSTA PARA O REGISTRO DE PREÇOS VISANDO FUTURAS E EVENTUAIS AQUISIÇÕES DE EQUIPAMENTOS, COMPUTADORES E IMPRESSORAS DESTINADOS AO ATENDIMENTO DAS, NECESSIDADES DAS DIVERSAS SECRETARIAS, DO MUNICÍPIO DE LAVRAS DA MANGABEIRA-CE, CONFORME ESPECIFICAÇÕES CONTIDAS NO TERMO DE REFERÊNCIA, constante dos Anexos do Edital.	
VALOR GLOBAL DO LOTE 2 R\$ 165.440,16 ( cento e sessenta e cinco mil, quatrocentos e quarenta reais e dezesseis centavos)	
Prazo de entrega: 10 ( dez ) dias	
Prazo de validade da proposta: 60 (sessenta) dias	
Declaramos que nos preços ofertados estão incluídas todas as despesas incidentes sobre o fornecimento referentes a tributos, encargos sociais, trabalhistas, previdenciários, fiscais e comerciais, taxas, fretes, seguros, deslocamentos de pessoal, custos e demais despesas que possam incidir sobre a contratação, inclusive a margem de lucro.	
Declaramos, para todos os fins de direito, que cumprimos plenamente os requisitos de habilitação e que nossa proposta está em conformidade com as exigências do instrumento convocatório.	
Declaramos, ainda, que estamos enquadradas no Regime de tributação de Microempresa e Empresa de Pequeno Porte, conforme estabelece o artigo 3º da Lei Complementar nº123, de 14 de dezembro de 2006.	
Data: 24 de Maio de 2020.	

#### ESPECIFICAÇÃO DO PRODUTO

##### Lote 2 - Impressoras

Item	Qtde	Un	Objeto	MARCA	Valor unitário R\$	Valor total R\$
1	80	un	EcoTankT 80 L3110 - Impressora, Copiadora, Scanner	EPSON ECOTANK L3150 WI-FI	1.271,67	101.733,60
2	10	un	impressora usb cupom nao fiscal com corte _ guilhotina automático - método de ii , impressão: impressão térmica de linhas; fonte de impressão: 9x 17 e 12 x24 pontos /caractere (largura x altura); capacidade de coluna padrão: largura do papel 80 mm : 48/64 ; largura do papel 58 mm : 35/46; modo de 42 colunas: largura do papel 80 mm : 42/60 ; largura do papel 58 mm : 42/31:tamanho de caracteres: 0,88 mm x 2,13mm 1,25 mm x 3mm (largura x altura); jogo de caracteres: 95	EPSON TM- T20X USB SERIAL	906,67	9.066,70

*(Handwritten mark)*

*(Handwritten mark)*



			alfanumérico, 18jogo internacional, 128 x43 gráfico; código de barras: upc-a, upc-e, jan13,ean13),jan8 (ean), code39, itf, codabar (nw-7), code93, code128, gsi-128, gsi g, RS 9.066,70 l, databar. Código bidimensional: pdf4'17, i qrcode, maxicode, 2d gsi dalabar, simbologia composta; caracteres por polegada: 22,6 cpp e 16,9 cpp; interface: readyprintt20 senai, readyprintt20 usb velocidade de impressão: máx. 150 mm/s l (5,91 poi ls ); dimensões do papel: 80 mm : i; 79,5 mm +/- 0,5 mm x 83 mm diâmetro (3,13 ;1+/- 0,02 x 3,27) (a x p x a) 58 mm : 57,5 mm +/- 0,5 mm x 83 mm diâmetro (2,26 +l- 0,02 x 3,27') (a x p x a); energia: 100 v - 240 v ac, 50/60 hz; consumo de energia: aprox. 1,0 a; instalação: horizontal/vertical no balcão, ou vertical na parede, com suporte; guilhotina: sim: serrilha: sim			
3	22	un	Multifuncional SL-M2885FW/XAB, Laser :í 22 Monocromática,_yVi-Fi-220V	LEXMARK MB2236ADW	2.483,63	54.639,86
					<b>VALOR TOTAL</b>	<b>165.440,16</b>

04

1

h

LICITANTE 5  
LOTE 2



PROPOSTA DE PREÇOS

À PREFEITURA MUNICIPAL DE LAVRAS DA MANGABEIRA  
PREGÃO ELETRÔNICO No. 009/2020-SRP

OBJETO: SELEÇÃO DE MELHOR PROPOSTA PARA O REGISTRO DE PREÇOS VISANDO FUTURAS E EVENTUAIS AQUISIÇÕES DE EQUIPAMENTOS, COMPUTADORES E IMPRESSORAS DESTINADOS AO ATENDIMENTO DAS NECESSIDADES DAS DIVERSAS SECRETARIAS DO MUNICÍPIO DE LAVRAS DA MANGABEIRA-CE, CONFORME ESPECIFICAÇÕES CONTIDAS:

Lote 01

Item	Especificação	Und.	Quat	Marca	PR UNIT R\$	PR TOTAL R\$
1	MONITOR LCD 18,5 POLEGADAS	Und	85	Aoc	492,67	41.876,95
	quatrocentos e noventa e dois reais e sessenta e sete centavos					
2	Modulo isolador com potência de 500 va bivolt, automatica suporta 5 tomadas	Und	85	MCM	334,17	28.404,45
	trezentos e trinta e quatro reais e dezessete centavos					
3	Nobreak 1200VA bivolt, 6 tomadas	Und	64	Ragtech	753,33	48.213,12
	vinte e oito mil, quatrocentos e quatro reais e quarenta e cinco centavos					
	setecentos e cinquenta e três reais e trinta e três centavos					
	quarenta e oito mil, duzentos e treze reais e doze centavos					
<b>VALOR TOTAL DO LOTE</b>						118.494,52
cento e dezoito mil, quatrocentos e noventa e quatro reais e cinquenta e dois centavos						

Lote 02

Item	Especificação	Und.	Quat	Marca	PR UNIT R\$	PR TOTAL R\$
1	Impressora Multifuncional, colorida, Tanque de Tinta (inkjet)- Impressora, Copiadora, Scanner; (configuração similar ou compativel)	Und	80	Epson	1.271,67	101.733,60
	um mil, duzentos e setenta e um reais e sessenta e sete centavos					
	cento e um mil, setecentos e trinta e três reais e sessenta e seis centavos					



<p>2 Impressora usb cupom não fiscal com corte guilhotina automático - método de impressão: impressão térmica de linhas; fonte de impressão: 9 x 17 e 12 x 24 pontos J caractere (largura x altura); capacidade de coluna padrão: largura do papel 80 mm : 48/64 ; largura do papel 58 mm : 35/46; modo de 42 colunas: largura do papel 80 mm : 42/60 ; largura do papel 58 mm : 42/31 ; tamanho de caracteres: 0,88 mm x 2, 13 mm e 1,25 mm x 3mm (largura x altura); jogo de caracteres: 95 alfanumérico, 18 jogo internacional, 128 x 43 gráfico; código de barras: upc-a, upc-e, jan13 (ean13), janB (ean), code39, itf. codabar (nw-7), code93, code128, gs1-128, gs1 databar. Código bidimensional: pdf417, qr code, maxicode, 2d gs1 databar, simbologia composta: caracteres por polegada: 22,6 cpp e 16,9cpp; interface: readyprint t20 serial, readyprint t20 usb; velocidade de impressão: máx. 150 mm/s (5,91 pol / s ); dimensões do papel: 80 mm : 79,5 mm +/- 0,5 mm x 83 mm diâmetro (3,13 +/-0,02 x 3,27) (a x p x a) 58 mm: 57,5 mm +/- 0,5 mm x 83 mm diâmetro (2,26 +/- 0,02 x 3,27) (a x p x a); energia: 100 v - 240 v ac, 50/60 hz; consumo de energia: aprox. 1,0 a; instalação: horizontal l vertical no balcão, ou vertical na parede, com suporte; guilhotina: sim; serrilha: sim; (configuração similar ou compatível.</p>	Und	10	Elgin	906,67	9.066,70
<p>novecentos e seis reais e sessenta e sete centavos</p>					
<p>3 Impressora Multifuncional Laser Monocromática, Wi-Fi voltagem 220V, processo de digitalização por porta USB (configuração similar ou compatível)</p>	Und	22	Samsung	2.483,63	54.639,86
<p>dois mil, quatrocentos e oitenta e três reais e sessenta e três centavos</p>					
<p>cinquenta e quatro mil, seiscentos e trinta e nove reais e oitenta e seis centavos</p>					
<p>VALOR TOTAL DO LOTE</p>					165.440,16
<p>cento e sessenta e cinco mil, quatrocentos e quarenta reais e dezesseis centavos</p>					





Lote 03

Item	Especificação	Und.	Quat	Marca	PR UNIT R\$	PR TOTAL R\$
1	Computador com Processador Intel Core 3.20 Ghz de alta velocidade e performance, armazenamento no seu disco rígido de 320GB, 1 Memória Ram: 4gb Ddr3 1333mhz, Processador+ Chipset Intel que garante desempenho e velocidade incrível. Entrada USB 2.0 que permite transferência com rapidez de arquivos, imagens, músicas, etc; com maior facilidade e sem perda de desempenho. Conexões Frontais de USB e áudio para maior praticidade no seu dia a dia. Características Técnicas: Processador: Intel Core i3 3.20 Ghz Cache: 4GB Smartcache Chipset: Intel Express Rede (Lan): 10/100/1000 Mbps Disco Rígido: 320GB Som: Realtek Alc887 Com 8 Canais Memória De Vídeo (Gráfico): 1 Gb Compartilhada ( Intel HD Graphics) Conexões De Vídeo: Salda Multi-Vga: Rgb ; HDMI FULL HD Conexões Traseiras: Ps2 Teclado, Ps2 Mouse, Lan, 4 X Usb 2.0, 1 X Áudio, HDMI	Und	70	Jab	1.868,33	130.783,10
um mil, oitocentos e sessenta e oito reais e trinta e três centavos						
2	Computador com Processador: Intel Core i5 3.20 Ghz Cache: 4MB Smartcache Chipset: Intel Express Rede (Lan): 10/100/1000 Mbps Disco Rígido: 500GB Som: Realtek Alc887 Com 8 Canais Memória De Vídeo (Gráfico): 1Gb Compartilhada (Intel Hd Graphics) Conexões De Vídeo: Salda Multi-Vga: Rgb ; Hdmi Full Hd Conexões Traseiras: Ps2 Teclado, Ps2 Mouse, Lan, 4X Usb 2.0, 1X Áudio, Hdmi Voltagem: Bivolt. configuração similar ou compatível	Und	70	Jab	2.715,67	190.096,90
dois mil, setecentos e quinze reais e sessenta e sete centavos						
3	Notebook intel core i5 2.5ghz ou superior, memória ram 4gb ddr3 ou superior, tela led 15", gravador de dvd, leitor de cartões de memória, bateria de 4 células ou superior configuração similar ou compatível	Und	25	Positivo	3.240,00	81.000,00
três mil, duzentos e quarenta reais						
oitenta e um mil reais						
4	Notebook com Processador Intel® Core™ i3-2375M, Tela 14", 2GB de Memória, 320GB de HD, HDMI, Webcam e Windows 8. (configuração similar ou compatível);	Und	28	Positivo	2.525,00	70.700,00

dois mil, quinhentos e vinte e cinco reais	
setenta mil, setecentos reais	
<b>VALOR TOTAL DO LOTE</b>	<b>472.580,00</b>
quatrocentos e setenta e dois mil, quinhentos e oitenta reais	

**PRAZO DE ENTREGA:** Até 10 (dez) dias após o recebimento da ordem de compra.

**PRAZO DE GARANTIA:** Conforme edital e anexos.

**PRAZO DE VALIDADE:** 60 (sessenta) dias

Declaramos que nos preços ofertados estão incluídas todas as despesas incidentes sobre o fornecimento dos bens, referentes a tributos, encargos sociais trabalhistas, previdenciários, fiscais e comerciais, taxas, fretes, seguros, deslocamentos de pessoal, custos e demais despesas que possam incidir sobre a contratação, inclusive a margem de lucro e demais ônus atinentes à execução do objeto desta licitação.

Declaramos cumprir plenamente os requisitos de habilitação e que nossa Proposta de Preços está em conformidade com as exigências do instrumento convocatório (Anexo).

Fortaleza, 3 de junho de 2020





LICITANTE 6  
LOT 62

**PREFEITURA MUNICIPAL DE LAVRAS DA MANGABEIRA / CE - COMISSÃO PERMANENTE DE LICITAÇÃO**

MODALIDADE: PREGÃO ELETRÔNICO - Nº 009/2020-SRP - DATA DO PREGÃO: 03/06/2020 HORÁRIO: 09:00 Hs.

Apresentamos a Vossas Senhorias nossa proposta de preços, conformes planilha abaixo, referente ao PREGÃO ELETRÔNICO CITADO, OBJETO: AQUISIÇÕES DE EQUIPAMENTOS, OMPUTADORES E IMPRESSORAS Objeto: DESTINADOS AO ATENDIMENTO DAS,NECESSIDADES DAS DIVERSAS SECRETARIAS, DO MUNICÍPIO DE LAVRAS DA MANGABEIRA/CE, CONFORME ESPECIFICAÇÕES CONTIDAS NO TERMO DE REFERÊNCIA, constante dos Anexos do Edital.

Através do presente declaramos inteira submissão aos ditames da Lei nº 10.520, de 03 de Setembro de 2002, Lei nº 8.666/93 e suas posteriores alterações e, as cláusulas e condições previstas no Edital da licitação supracitada. \* QUE DÁ CIÊNCIA DE QUE TEM CONHECIMENTO, ATENDIMENTO E CUMPRIMOS PLENAMENTE TODOS OS REQUISITOS DE HABILITAÇÃO, JURÍDICA, QUALIFICAÇÃO TÉCNICA E ECONÔMICA-FINANCEIRA, E QUE ESTÁ REGULAR PERANTE A FAZENDA NACIONAL, MINISTÉRIO DO TRABALHO E A SEGURIDADE SOCIAL O FGTS.

Declaramos ainda que não possuímos nenhum fato que nos impeça de participar desta licitação.

Através do presente declaramos inteira submissão aos ditames Lei nº 10.520, de 17 de julho de 2002, subsidiada pela Lei nº 8.666/93 e suas posteriores alterações e as cláusulas e condições previstas neste Pregão.

Declaramos, ainda que nos preços apresentados, bem como nos lances verbais, estão incluídos todos os custos e despesas de impostos, taxas, entre outros.

Assumimos o compromisso de bem e fielmente executar o objeto desta licitação, caso sejamos vencedores da presente licitação.

**OTE 01**

ITEM	ESPECIFICAÇÕES DOS PRODUTOS / SERVIÇOS	UND.	MARCA	QUANT.	Vr. UNIT.	Vr. UNIT. EXTENSO	V.TOTAL	VR. TOTAL EXTENSO.
1	Monitor de LCD de 18.5 polegadas.	UNID.	AOC	85	R\$ 480,79	quatrocentos e oitenta reais e setenta e nove centavos	R\$ 40.867,15	quarenta mil, oitocentos e sessenta e sete reais e quinze centavos
2	Modulo Isolador com potência de 500 va bivolt, automático suporta 5 tomadas .	UNID.	SMS	85	R\$ 326,11	trezentos e vinte e seis reais e onze centavos	R\$ 27.719,35	trinta e sete mil, setecentos e dezoito reais e trinta e cinco centavos
3	Nobreak 1200 VA Bivolt, 6 tomadas.	UNID.	SMS	64	R\$ 735,17	setecentos e trinta e cinco reais e dezesseis centavos	R\$ 47.050,88	quarenta e sete mil e cinquenta reais e oitenta e oito centavos
<b>TOTAL GERAL LOTE</b>						<b>R\$ 115.637,38</b>		
						cento e quinze mil, seiscentos e trinta e sete reais e trinta e oito centavos		

**LOTE 02**

ITEM	ESPECIFICAÇÕES DOS PRODUTOS / SERVIÇOS	UND.	MARCA	QUANT.	Vr. UNIT.	Vr. UNIT. EXTENSO	V.TOTAL	VR. TOTAL EXTENSO.
1	Multifuncional Tanque de Tinta EcoTank L3110 - Impres_sora, Copiadora, Scanner.	UNID.	EPSOM	80	R\$ 1.243,32	mil duzentos e quarenta e três reais e trinta e dois centavos	R\$ 99.465,60	noventa e nove mil, quatrocentos e sessenta e cinco reais e sessenta centavos
2	Impressora usb cupom não fiscal com corte guilhotina automático - método de Impressão: Impressão térmica de linhas; * fonte de Impressão: 9 x 17 e 12 x 24 pontos / caractere (largura x altura); capacidade de coluna padrão: largura do papel 80 mm : 48/64 ; largura do papel 58 mm : 35/46; modo de 42 colunas: largura do papel 80 mm : 42/60 ; largura do papel 58 mm : 42/31 ; tamanho de caracteres: 0,88 mm x 2,13 mm e 1,25 mm x 3mm (largura x altura); Jogo de caracteres: 95 alfanumérico, , 18 Jogo Internacional, 128 x 43 gráfico; código de barras: upc-a, upc-e, Jan13 (ean13),Jan8 (ean), code39, Itf, codabar, 2 (nw-7), code93, code128, gsi-128, gsi databar. Código bidimensional: pdf417, i qrcode, maxicode, 2d gsi dalabar, simbologia composta; caracteres por polegada: 22,6 cpp e 16,9 cpp; Interface: readyprint t20 senal, readyprint t20 usb; , velocidade de Impressão: máx. 150 mm/s (5,91 pol/s); dimensões do papel: 80 mm : l; 79,5 mm +/- 0,5 mm x 83 mm diâmetro (3,13 ;1+/- 0,02 x 3,27) (a x p x a) 58 mm : 57,5 mm +/- 0,5 mm x 83 mm diâmetro (2,26 +l- 0,02 x 3,27) (a x p x a); energia: 100 v - 240 v ac, 50/60 hz; consumo de energia: aprox. 1,0 a; Instalação: horizontal/vertical no balcão, ou vertical na parede, com suporte; guilhotina: sim: serrilha: sim;	UNID.	ELGIN	10	R\$ 886,92	oitocentos e oitenta e seis reais e noventa e dois centavos	R\$ 8.869,20	oito mil, oitocentos e sessenta e nove reais e vinte centavos
3	Multifuncional SL-M2885FW/XAB, Laser Monocromática, Wi-Fi-220V.	UNID.	SAMSUNG	22	R\$ 2.429,54	dois mil, quatrocentos e vinte e nove reais e cinco centavos	R\$ 53.449,88	cinquenta e três mil, quatrocentos e quarenta e nove reais e oitenta e oito centavos
<b>TOTAL GERAL LOTE</b>						<b>R\$ 161.784,68</b>		
						cento e sessenta e um mil, setecentos e oitenta e quatro reais e sessenta e oito centavos		

**LOTE 03**

*(Handwritten marks and signatures)*



ITEM	ESPECIFICAÇÕES DOS PRODUTOS / SERVIÇOS	UND.	MARCA	QUANT.	Vr. UNIT.	Vr. UNIT. EXTENSO	V.TOTAL	Vr. TOTAL EXTENSO
1	Computador com Processador Intel Core 3.20 Ghz de alta velocidade e performance, armazenamento no seu disco rígido de 320 Ghz, 1 memória Ram: 4gb DDR3 1333 mhz, Processador + Chipset Intel que garante, desempenho e velocidade incrível. Entrada USB 2.0 que permite transferência com rapidez de arquivos, imagens, músicas, etc; com maior facilidade e sem perda de desempenho. Conexões Frontais de USB e z áudio para maior praticidade no seu dia a dia, Características técnicas: Processador Intel Core I3 3.20 Ghz Cache: 4GB Smartcache Chipset: Intel Express Rede, (Lan): 10/100/1000 Mbps disco Rígido: 320GB Som: Realtek Alc887 Com 8 Canais Memória De Video (Gráfico): 1 Gb , Compartilhada ( Intel Hd Graphics) Conexões De Video: Saída Multi-Vga: Rgb ; HDMI FULL HD Conexões Traseiras: Ps2 Teclado, Ps2 Mouse, Lan. 4 X Usb 2.0, 1 X Áudio. HDMI Voltagem: Bivolt.	UNID.	GOLDENTEC	70	R\$ 1.827,31	mil oitocentos e vinte e sete reais e trinta e um centavos	R\$ 127.911,70	cento e vinte e sete mil, novecentos e onze reais e setenta centavos
2	Computador com Processador: Intel Core i5 3.20 Ghz Cache: 4MB Smartcache Chipset: Intel Express Rede (Lan): 10/100/1 000 Mbps Disco Rígido: 500GB Som: Realtek Alc887 Com 8 Canais Memória De Video ( gráfico) : 1 GB compartilhada (Intel Hd Graphics) Conexões De Video: Saída Multi-Vga: Rgb ; Hdmi Full Hd Conexões 1 Traseiras: Ps2 Teclado, Ps2 Mouse, Lan, 4X, Usb 2.0. 1X Áudio, Voltagem: Bivolt.	UNID.	GOLDENTEC	70	R\$ 2.656,52	dois mil, seiscentos e cinquenta e seis reais e cinquenta e dois centavos	R\$ 185.956,40	cento e oitenta e cinco mil, novecentos e cinquenta e seis reais e quarenta centavos
3	Notebook Intel core i5 2.5ghz ou superior, A , memória ram 4gb ddr3 ou superior, tela led 13 15", gravador de dvd, leitor de cartões de memória, bateria de 4 células ou superior.	UNID.	LENOVO	25	R\$ 3.169,43	três mil, cento e sessenta e nove reais e quarenta e três centavos	R\$ 79.235,75	setenta e nove mil, duzentos e trinta e cinco reais e setenta e cinco centavos
4	Notebook com Processador Intel® Core™ i3-2375M, Tela 14", 2GB de Memória, 320 GB de HD, HDMI, webcam e windows 8.	UNID.	LENOVO	28	R\$ 2.470,01	dois mil, quatrocentos e setenta reais e um centavo	R\$ 69.160,28	sessenta e nove mil, cento e sessenta reais e vinte e oito centavos
<b>TOTAL GERAL LOTE</b>						<b>R\$ 462.264,13</b>	<b>quatrocentos e sessenta e dois mil, duzentos e sessenta e quatro reais e treze centavos</b>	
<b>TOTAL GERAL PROPOSTA</b>						<b>R\$ 739.686,19</b>	<b>setecentos e trinta e nove mil, seiscentos e oitenta e seis reais e dezenove centavos</b>	

DECLARAMOS AINDA QUE, ASSUMIMOS INTEIRA RESPONSABILIDADE PELO FORNECIMENTO DOS MATERIAIS, OBJETO DESSE PROCESSO LICITATÓRIO E QUE SERÃO EXECUTADOS CONFORME EXIGÊNCIAS EDITILÍCIAS E CONTRATUAIS E QUE SERÃO INICIADOS DENTRO DO PRAZO CONTRATUAL, CONTADOS A PARTIR DA DATA DE RECEBIMENTO DA ORDEM DE COMPRA.

PRAZO DE VIGÊNCIA DO CONTRATO: CONFORME O EDITAL.

PRAZO DE ENTREGA DOS PRODUTOS/SERVIÇOS: 05 (CINCO) DIAS, CONTADOS DO RECEBIMENTO DA ORDEM DE COMPRA, CONFORME O EDITAL.

A PRESENTE PROPOSTA É VÁLIDA POR 70 (SETENTA) DIAS A CONTAR DA DATA DE ABERTURA DA MESMA.

Declaramos, para todos os fins de direito, que cumprimos plenamente os requisitos de habilitação e que nossa Proposta está em conformidade com as exigências do Instrumento convocatório (edital).

DECLARAÇÃO QUE EM NOSSOS PREÇOS, JÁ ESTÃO INCLUIDOS TODOS OS TRIBUTOS, ENCARGOS TRABALHISTAS, PREVIDENCIÁRIOS, FISCAIS, TAXAS, FRETES, SEGUROS, DESLOCAMENTOS DE PESSOAL, ÔNUS PERTINENTES À FABRICAÇÃO E TRANSPORTE DO OBJETO LICITADO, CUSTOS E DEMAIS DESPESAS QUE POSSAM INCIDIR SOBRE FORNECIMENTO LICITADO, INCLUSIVE A MARGEM DE LUCRO.

NESTA OPORTUNIDADE, TEMOS A DECLARAR, SOB AS PENAS DA LEI, QUE TOMAMOS PLENO CONHECIMENTO DE TODOS OS PARÂMETROS E ELEMENTOS DOS BENS/PRODUTOS A SEREM OFERTADOS E QUE SUA PROPOSTA ATENDE INTEGRALMENTE AOS REQUISITOS CONSTANTES NESTE EDITAL. INTEGRAL CONCORDÂNCIA COM OS TERMOS DESTA EDITAL E SEUS ANEXOS. QUE NÃO POSSUÍMOS NENHUM FATO IMPEDITIVO PARA PARTICIPAÇÃO DESTA CERTAME, DA INEXISTÊNCIA DE FATO SUPERVENIENTE IMPEDITIVO DA HABILITAÇÃO, FICANDO CIENTE DA OBRIGATORIEDADE DE DECLARAR OCORRÊNCIAS POSTERIORES (ART. 32, §2º, DA LEI Nº 8.666/93) E QUE NOS SUBMETEMOS A TODAS AS CLÁUSULAS E CONDIÇÕES PREVISTAS NESTE EDITAL.

ASSUMIMOS O COMPROMISSO DE BEM E FIELMENTE FORNECER OS PRODUTOS, OBJETO DESTA LICITAÇÃO, CASO SEJA VENCEDORES, INCLUSIVE QUANTO À FORMA E PRAZO DE FORNECIMENTO DOS PRODUTOS.

• CUMPRE OS REQUISITOS LEGAIS PARA QUALIFICAÇÃO NO PREGÃO ELETRÔNICO CITADO ACIMA, ESTABELECIDOS NO ART. 3º e 4º DA LEI COMPLEMENTAR Nº 123, DE 14 DE DEZEMBRO DE 2006, ALTERADA PELA LEI Nº 11.488, DE 15 DE JUNHO DE 2007, E QUE ESSA EMPRESA, COMO MICRO EMPRESA, ESTÁ APTA A USUFRUIR DO TRATAMENTO FAVORECIDO ESTABELECIDO NOS ARTIGOS 42º a 49º DA REFERIDA LEI COMPLEMENTAR. QUE NÃO ESTÁ SUEJITA A QUALQUER DOS IMPEDIMENTOS PREVISTOS NO §4 DO ARTIGO 3º DA LEI COMPLEMENTAR Nº 123/06 E LEI COMPLEMENTAR Nº 147/14.

• A PROPOSTA APRESENTADA PARA PARTICIPAÇÃO DO PREGÃO ELETRÔNICO CITADO ACIMA, FOI ELABORADA DE MANEIRA INDEPENDENTE PELA LICITANTE ACIMA QUALIFICADA, E O CONTEÚDO DA PROPOSTA NÃO FOI, NO TODO OU EM PARTE, DIRETA OU INDIRETAMENTE, INFORMADO, DISCUTIDO OU RECEBIDO DE QUALQUER OUTRO PARTICIPANTE POTENCIAL OU DE FATO DA LICITAÇÃO DE QUE SE TRATA O EDITAL DO PREGÃO CITADO, POR QUALQUER MEIO OU POR QUALQUER PESSOA.

• A INTENÇÃO DE APRESENTAR A PROPOSTA ELABORADA PARA PARTICIPAR DO PREGÃO ELETRÔNICO CITADO ACIMA, NÃO FOI INFORMADA, DISCUTIDA OU RECEBIDA DE QUALQUER OUTRO PARTICIPANTE POTENCIAL OU DE FATO, POR QUALQUER MEIO OU POR QUALQUER PESSOA;

• A INSTENÇÃO DE APRESENTAR A PROPOSTA ANEXA NÃO FOI INFORMADA A, DISCUTIDA COM OU RECEBIDA DE QUALQUER OUTRO PARTICIPANTE POTENCIAL OU DE FATO DO PRESENTE CERTAME, POR QUALQUER MEIO OU QUALQUER PESSOA;

• QUE NÃO TENTOU, POR QUALQUER MEIO OU POR QUALQUER PESSOA, INFLUENCIAR NA DECISÃO DE QUALQUER OUTRO PARTICIPANTE POTENCIAL OU DE FATO DO PREGÃO CITADO, QUANTO A PARTICIPAR OU NÃO DO REFERIDO CERTAME;

J  
d h



- QUE O CONTEÚDO DA PROPOSTA APRESENTADA NÃO SERÁ, NO TODO OU EM PARTE, DIRETA OU INDIRETAMENTE, COMUNICADO OU DISCUTIDO COM QUALQUER OUTRO PARTICIPANTE POTENCIAL OU DE FATO, ANTES DA ADJUDICAÇÃO DO OBJETO DA REFEREIDA LICITAÇÃO;
- QUE O CONTEÚDO DA NOSSA PROPOSTA DE PREÇO NÃO FOI, NO TODO OU EM PARTE, DIRETA OU INDIRETAMENTE, INFORMADO, DISCUTIDO OU RECEBIDO DE QUALQUER INTEGRANTE DA ADMINISTRAÇÃO MUNICIPAL, ANTES DA ABERTURA OFICIAL DAS PROPOSTAS; E
- QUE ESTÁ PLENAMENTE CIENTE DO TEOR E DA EXTENSÃO DAS DECLARAÇÕES E QUE DETÉM PLENOS PODERES E INFORMAÇÕES PARA FIRMÁ-LA.

**FORTALEZA, 29 DE MAIO DE 2020**

d  
h  
1

LICITANTE 7

LOTE 2



## PROPOSTA DE PREÇO

## PREGÃO ELETRÔNICO Nº. 009/2020SRP

À Prefeitura Municipal de Lavras da Mangabeira - CE

Prezados senhores,

**Objeto: SELEÇÃO DE MELHOR PROPOSTA PARA O REGISTRO DE PREÇOS VISANDO FUTURAS E EVENTUAIS AQUISIÇÕES DE EQUIPAMENTOS, COMPUTADORES E IMPRESSORAS DESTINADOS AO ATENDIMENTO DAS NECESSIDADES DAS DIVERSAS SECRETARIAS, DO MUNICÍPIO DE LAVRAS DA MANGABEIRA-CE, CORFORME ESPECIFICAÇÕES CONTIDAS NO TERMO DE REFERÊNCIA**

LOTE 1 - EQUIPAMENTOS								
ITEM	DESCRIÇÃO	MARCA	UNID	QUANT	VR. UNIT.	VR. UNIT. POR EXTENSO	VR. TOTAL	VR. TOTAL POR EXTENSO
1	Monitor de LCD de 18,5 polegadas	GOLDENTEC	UND	85	R\$ 492,67	quatrocentos e noventa e dois reais e sessenta e sete centavos	R\$ 41.876,95	quarenta e um mil, oitocentos e setenta e seis reais e noventa e cinco centavos
2	Modulo Isolador com potência de 500 va bivolt, automático suporta 5 tomadas	APC	UND	85	R\$ 334,17	trezentos e trinta e quatro reais e dezessete centavos	R\$ 28.404,45	vinte e oito mil, quatrocentos e quatro reais e quarenta e cinco centavos
3	Nobreak 1200VA Bivolt, 6 tomadas,	APC	UND	64	R\$ 753,33	setecentos e cinquenta e três reais e trinta e três centavos	R\$ 48.213,12	quarenta e oito mil, duzentos e treze reais e doze centavos
<b>VALOR TOTAL DO LOTE R\$:</b>							<b>R\$ 118.494,52</b>	
cento e dezoito mil, quatrocentos e noventa e quatro reais e cinquenta e dois centavos								

LOTE 2 - IMPRESSORAS								
ITEM	DESCRIÇÃO	MARCA	UNID	QUANT	VR. UNIT.	VR. UNIT. POR EXTENSO	VR. TOTAL	VR. TOTAL POR EXTENSO
1	Impressora Multifuncional, colorida, Tanque de Tinta (inkjet) - impressora, Copiadora, Scanner, (configuração similar ou compatível)	BROTHER	UND	80	R\$ 1.271,67	mil duzentos e setenta e um reais e sessenta e sete centavos	R\$ 101.733,60	cento e um mil, setecentos e trinta e três reais e sessenta centavos



2	Impressora usb cupom não fiscal com corte guilhotina automático - método de impressão: impressão térmica de linhas; fonte de impressão: 9 x 17 e 12 x 24 pontos / caractere (largura x altura); capacidade de coluna padrão: largura do papel 80 mm : 48/64 ; largura do papel 58 mm : 35/46; modo de 42 colunas: largura do papel 80 mm : 42/60 ; largura do papel 58 mm : 42/31 ; tamanho de caracteres: 0,88 mm x 2,13 mm e 1,25 mm x 3mm (largura x altura); jogo de caracteres: 95 alfanumérico, 18 jogo internacional, 128 x 43 gráfico; código de barras: upc-a, upc-e, jan13 (ean13), jan8 (ean), code39, itf, codabar (nw-7), code93, code128, gs1-128, gs1 databar. Código bidimensional: pdf417, qrcode, maxicode, 2d gs1 databar, simbologia composta; caracteres por polegada: 22,6 cpp e 16,9 cpp; interface: readyprint t20 serial, readyprint t20 usb; velocidade de impressão: máx. 150 mm/s (5,91 pol /s); dimensões do papel: 80 mm : 79,5 mm +/- 0,5 mm x 83 mm diâmetro (3,13 +/- 0,02 x 3,27) (a x p x a) 58 mm : 57,5 mm +/- 0,5 mm x 83 mm diâmetro (2,26 +/- 0,02 x 3,27) (a x p x a); energia: 100 v - 240 v ac, 50/60 hz; consumo de energia: aprox. 1,0 a; instalação: horizontal / vertical no balcão, ou vertical na parede, com suporte; guilhotina: sim; serrilha: sim; (configuração similar ou compatível)	EPSON	UND	10	R\$ 906,67	novecentos e seis reais e sessenta e sete centavos	R\$ 9.066,70	nove mil e sessenta e seis reais e setenta centavos
3	Impressora Multifuncional Laser Monocromática, Wi-Fi - voltagem 220V, processo de digitalização por porta USB (configuração similar ou compatível)	EPSON	UND	22	R\$ 2.483,63	dois mil, quatrocentos e oitenta e três reais e sessenta e três centavos	R\$ 54.639,86	cinquenta e quatro mil, seiscentos e trinta e nove reais e oitenta e seis centavos
<b>VALOR TOTAL DO LOTE R\$:</b>							<b>R\$ 165.440,16</b>	
cento e sessenta e cinco mil, quatrocentos e quarenta reais e dezesseis centavos								

LOTE 3 - COMPUTADORES								
ITEM	DESCRIÇÃO	MARCA	UNID	QUANT	VR. UNIT.	VR. UNIT. POR EXTENSO	VR. TOTAL	VR. TOTAL POR EXTENSO

d  
b  
a



1	Computador com Processador Intel Core 3.20 Ghz de alta velocidade e performance, armazenamento no seu disco rígido de 320GB, 1 Memória Ram: 4gb Ddr3 1333mhz, Processador + Chipset Intel que garante desempenho e velocidade incrível. Entrada USB 2.0 que permite transferência com rapidez de arquivos, imagens, músicas, etc; com maior facilidade e sem perda de desempenho. Conexões Frontais de USB e áudio para maior praticidade no seu dia a dia. Características Técnicas; Processador; Intel Core I3 3.20 Ghz Cache: 4GB Smartcache Chipset: Intel Express Rede (Lan): 10/100/1000 Mbps Disco Rígido: 320GB Som; Realtek Alc887 Com 8 Canais Memória De Vídeo (Gráfico): 1 Gb Compartilhada (Intel HD Graphics) Conexões De Vídeo: Saída Multi-Vga: Rgb ; HDMI FULL HD Conexões Traseiras: Ps2 Teclado, Ps2 Mouse, Lan, 4X Usb 2.0, 1 X Áudio, HDMI Voltagem: Bivolt. (configuração similar ou compatível)	GOLDENTEC	UND	70	R\$ 1.868,33	mil oitocentos e sessenta e oito reais e trinta e três centavos	R\$ 130.783,10	cento e trinta mil, setecentos e oitenta e três reais e dez centavos
2	Computador com Processador: Intel Core I5 3.20 Ghz Cache: 4MB Smartcache Chipset: Intel Express Rede (Lan): 10/100/1000 Mbps Disco Rígido: 500GB Som: Realtek Alc887 Com 8 Canais Memória De Vídeo (Gráfico): 1Gb Compartilhada (Intel Hd Graphics) Conexões De Vídeo: Saída Multi-Vga: Rgb ; Hdmi Full Hd Conexões Traseiras: Ps2 Teclado, Ps2 Mouse, Lan, 4X Usb 2.0, 1X Áudio, Hdmi Voltagem: Bivolt. (configuração similar ou compatível);	GOLDENTEC	UND	70	R\$ 2.715,67	dois mil, setecentos e quinze reais e sessenta e sete centavos	R\$ 190.096,90	cento e noventa mil e noventa e seis reais e noventa centavos
3	Notebook intel core i5 2.5ghz ou superior, memória ram 4gb ddr3 ou superior, tela 15", gravador de dvd, leitor de cartões de memória, bateria de 4 células ou superior, (configuração similar ou compatível);	GOLDENTEC	UND	25	R\$ 3.240,00	três mil, duzentos e quarenta reais	R\$ 81.000,00	oitenta e um mil reais
4	Notebook com Processador Intel® Core™ i3-2375M, Tela 14", 2GB de Memória, 320GB de HD, HDMI, WebCam e Windows 8. (configuração similar ou compatível);	LENOVO	UND	28	R\$ 2.525,00	dois mil, quinhentos e vinte e cinco reais	R\$ 70.700,00	setenta mil e setecentos reais
<b>VALOR TOTAL DO LOTE R\$:</b>							<b>R\$ 472.580,00</b>	
quatrocentos e setenta e dois mil, quinhentos e oitenta reais								

<b>VALOR GLOBAL DA PROPOSTA R\$:</b>	<b>R\$ 756.514,68</b>
setecentos e cinquenta e seis mil, quinhentos e quatorze reais e sessenta e oito centavos	

Handwritten marks and signatures at the bottom right of the page.





**Prazo de Entrega: Conforme os termos deste edital**

**Prazo de validade da proposta: não inferior a 60 (sessenta) dias**

**Declaração de que nos preços ofertados estão incluídas todas as despesas incidentes sobre o fornecimento referentes a tributos, encargos sociais, trabalhistas, previdenciários, fiscais e comerciais, taxas, fretes, seguros, deslocamentos de pessoal, custos e demais despesas que possam incidir sobre a contratação, inclusive a margem de lucro.**

**Declaramos, para todos os fins de direito, que cumprimos plenamente os requisitos de habilitação e que nossa Proposta está em conformidade com as exigências do instrumento convocatório (edital)**

**01 DE JUNHO DE 2020**

1  
A

LICITANTE 8

LOTE 9

## FICHA TÉCNICA DESCRITIVA DO OBJETO

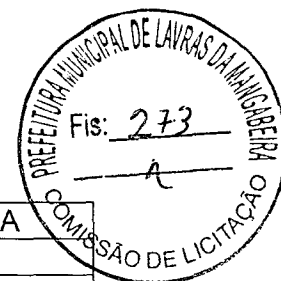

<b>Órgão comprador:</b> PREFEITURA MUNICIPAL DE LAVRAS DA MANGABEIRA
<b>Número do edital:</b> 009/2020
<b>Prazo de validade da proposta é de 90 (noventa) em dias, conforme estabelecido no edital:</b>
<b>Declaramos, para todos os fins de direito, que cumprimos plenamente os requisitos de habilitação e que nossa proposta está em conformidade com as exigências do instrumento convocatório.</b>
<b>Declaramos, ainda, que estamos enquadradas no Regime de tributação de Microempresa e Empresa de Pequeno Porte, conforme estabelece o artigo 3º da Lei Complementar nº123, de 14 de dezembro de 2006. (caso enquadre).</b>
<b>Data:</b> 02/06/2020

## OBJETO:

SELEÇÃO DE MELHOR PROPOSTA PARA O REGISTRO DE PREÇOS VISANDO FUTURAS E EVENTUAIS AQUISIÇÕES DE EQUIPAMENTOS, COMPUTADORES E IMPRESSORAS DESTINADOS AO ATENDIMENTO DAS NECESSIDADES DAS DIVERSAS SECRETARIAS, DO MUNICÍPIO DE LAVRAS DA MANGABEIRA-CE, CONFORME ESPECIFICAÇÕES CONTIDAS NO TERMO DE REFERÊNCIA, constante dos Anexos do Edital.

LOTE	ITEM	DESCRIÇÃO	UN	QTDE	MARCA / MODELO	PREÇO UNITÁRIO	PREÇO TOTAL
2	1	<p>Multifuncional Epson EcoTank L3110 - Colorida, USB, Bivolt</p> <p>Características principais</p> <p>Baixíssimo custo de impressão e maior rendimento em cores - As garrafas (65 ml) rendem aproximadamente: 1 Preta até 4.500 páginas e 3 Coloridas até 7.500 páginas</p> <p>Melhor resolução de impressão da categoria - Até 5760x1440 dpi para uma qualidade de impressão insuperável</p> <p>Maior velocidade de impressão em preto da categoria - Imprima até 33 páginas por minuto.</p>	UN	80	EPSON	R\$ 1.271,67	R\$ 101.733,60

Handwritten marks at the bottom right of the page, including a signature and a checkmark.



Economia de até 90% em comparação com cartuchos – um kit de garrafas de tinta equivale a 35 kits de cartuchos

Tecnologia tanque de tinta original Epson 100% sem cartuchos e com cabeça de impressão MicroPiezo

Livre-se dos riscos

Com tintas originais Epson, você garante o rendimento e a durabilidade do seu equipamento, além da alta qualidade de impressão. O uso de tintas não originais pode causar danos que não são cobertos pela garantia original. As garrafas da L3110 são do modelo T544

Sistema Ecofit

Encaixe e abasteça. Cada garrafa encaixa unicamente no tanque de sua cor correspondente. Simples, sem sujeira e sem desperdício

Especificações de produto

Código: C11CG87302

Resolução máxima de impressão: Até 5760 x 1440 dpi de resolução otimizada em vários tipos de papel

Velocidade de impressão:  
Em preto 33 ppm e em cores 15 ppm / ISO: Em preto 10.5 ppm e em cores 5 ppm

1

<p>Dimensões: Aberto: 37,5 x 34,7 x 17,9 cm (L x P x A)</p> <p>Peso: 3,9 kg</p> <p>Garantia: Limitada de 1 ano</p> <p>Conectividade padrão: USB</p> <p>Cópia: Quantidade: 1-20 cópias (sem PC) / Tamanho máximo: A4, carta</p> <p>Resolução do scanner: óptica - 600 dpi/ hardware - 600 x1200 dpi/interpolada - 9600 x 9600 dpi</p> <p>Papel: Suporta distintos papéis Epson, papel sulfite comum e papel fotográfico para jato de tinta</p> <p>Gramatura máxima do papel: 64 ~ 90 g/m<sup>2</sup></p> <p>Capacidade de papel: Entrada - 100 folhas de papel normal, 20 folhas de papel Premium Glossy Photo Paper, 10 envelopes ou 30 cartões postais/ Saída: 30 folhas de papel normal, 20 folhas de papel Premium Glossy Photo Paper, 30 cartões postais</p> <p>Softwares inclusos: Driver da impressora Epson, Epson Scan, Epson Easy Photo Print</p> <p>Cor: Preta</p> <p>O Que Está Na Caixa: Epson EcoTank L3110 / 1 kit de garrafas originais Epson T544 / Cabo de alimentação / Cabo USB / CD de instalação e Softwares Epson / Guia de instalação rápida</p>	
---	---

h  
d 0



	Para mais especificações, acesse o site do fabricante					
2	<p>Impressora Térmica Epson Não Fiscal - TM-T20 USB</p> <p>Informações técnicas</p> <p>Marca Epson</p> <p>Referência C31CB10081</p> <p>Modelo TM-T20 USB</p> <p>Tipo Não Fiscal</p> <p>Fonte de impressão</p> <p>- 9x17 pontos/caracteres (larguraxaltura) - 12x24 pontos/caracteres (larguraxaltura)</p> <p>Capacidade de coluna</p> <p>- PADRÃO: - Largura do papel 80mm: 48/64 - Largura do Papel 58mm: 35/46 - MODO DE 42 COLUNAS: - Largura do Papel 80mm: 42/60 - Largura do Papel 58mm: 42/31</p> <p>Tamanho de caracteres</p> <p>- 0,88mmx2,13mm (larguraxaltura) - 1,25mmx3mm (larguraxaltura)</p> <p>Jogo de caracteres</p> <p>- 95 Alfanumérico - 18 Jogos de 14 caracteres Internacionais - 128x43 grácos</p> <p>Código de barras</p> <p>- UPC-A - UPC-E - JAN13 - EAN13 - JAN8 (EAN) - CODE39 - ITF - CODABAR (NW-7) - CODE93 - CODE128 - GS1</p>	UN	10	EPSON / TM-T20USB	R\$ 906,67	R\$ 9.066,70

h  
1



	<p>DATABAR</p> <p>Código bidimensional</p> <ul style="list-style-type: none"><li>- PDF417 - QRCode - MaxiCode - 2D GS1 - Databar - Simbologia Composta</li></ul> <p>Interface</p> <p>USB 2.0</p> <p>Velocidade de impressão</p> <p>Máx. 150mm/s (5,91 pol/s)</p> <p>Dimensões do papel</p> <ul style="list-style-type: none"><li>- 80mm: 79,5mm ± 0,5mm x 83mm diâmetro (LxPxA) - 58mm: 57,5mm ± 0,5mm x 83mm diâmetro (LxPxA)</li></ul> <p>Guilhotina</p> <p>1,5 Milhões de cortes</p> <p>Consumo de energia</p> <p>1,0 A (Aproximadamente)</p> <p>Cor</p> <p>Cinza Escuro</p> <p>Voltagem</p> <p>Bivolt</p> <p>Normas de segurança</p> <ul style="list-style-type: none"><li>- UL - CSA - EN - TUV - GOST-R</li></ul> <p>Recomendações de uso</p> <p>Horizontal/vertical no balcão, ou vertical na parede, com suporte</p> <p>Peso aproximado</p> <p>Peso do produto 1,7Kg</p> <p>Peso do produto com embalagem 2,6Kg</p> <p>Dimensões do produto</p>				
--	---	--	--	--	--

h  
d  
1



	<p>Largura 14cm</p> <p>Altura 14,6cm</p> <p>Profundidade 19,9cm</p> <p>Dimensões do produto com embalagem</p> <p>Largura 24,2cm</p> <p>Altura 23,6cm</p> <p>Profundidade 19,3cm</p> <p>Garantia</p> <p>Prazo de Garantia 12 meses</p>					
3	<p>Multifuncional HP LaserJet PRO M428FDW, Wi-Fi, Copiadora, Fax e Scanner - 110V</p> <p>Características do produto:</p> <p>Bluetooth®: Sim</p> <p>Tipo Impressora/Multifuncional: Multifuncional</p> <p>Cor de Impressão: Colorida</p> <p>Indicação: Escritório</p> <p>Tipo de Impressão: Laser</p> <p>Wi-Fi: Sim</p> <p>Informações adicionais:</p> <p>Funções / Multitarefa suportada: Impressão, cópia, digitalização, fax, e-mail</p> <p>Resolução de impressão: Preto (Melhor) - HP FastRes1200 (aprimorado até 4800 x 600 dpi)</p> <p>Tecnologia de impressão: Laser</p> <p>Número dos cartuchos de impressão: 1 (preto)</p> <p>Velocidade do processador:</p>	UN	22	HP / M428FDW	R\$ 2483,63	R\$ 54.639,86

*Handwritten marks and initials at the bottom right of the page.*



1200 MHz

Ciclo de trabalho:  
Mensalmente, A4: Até  
80.000 páginas

Velocidade de impressão:

A4: Até 38 ppm

Carta: Até 40 ppm Preto

Saída da primeira página:  
Em até 6,3 segundos Preto

Duplex Print Speed A4: Até  
31 ipm

Funcionalidades de  
Software Inteligente de  
Impressora:

Apple AirPrint  $\zeta$

certificado Mopria

Google Cloud Print 2.0

HP ePrint e Impressão Wi-  
Fi Direct

Digitalize/Imprima a partir  
da nuvem usando  
aplicativos no painel de  
controle

Armazenamento de  
trabalho com impressão por  
PIN

Imprimir do USB

Impressão N-up

Intercalação

Digitalização:

Tipo de digitalização: Base  
plana, alimentador  
automático de documentos.

Tecnologia: Sensor de  
imagem por contato  
(contact image sensors -  
CIS)

Tamanho da digitalização:

*Handwritten marks and initials at the bottom right of the page.*





Alimentador automático de documentos: 216 x 356 mm; 8.5 x 14 pol. Máximo; 102 x 152 mm, 4 x 6 in Mínimos

Base plana: 216 x 297 mm; 8.5 x 11.7 pol.

Velocidade de Digitalização:

Até 29 ppm/46 ipm (preto e branco), até 20 ppm/34 ipm (cores)

Duplex: Até 46 ipm (preto e branco), até 34 ipm (cores)

Copiadora:

Velocidade de cópia Preto (A4): Até 38 cpm

Resolução de cópia: Preto (textos e gráficos): Até 600 x 600 dpi

Cor (texto e gráficos): Até 600 x 600 dpi

Número Máximo de Cópias: Até 999 cópias

Fax:

Velocidade de transmissão de fax: Até - 33,6 kbps

Memória do fax: Até 400 páginas

Suporte de redução automática de fax

Remarcação Automática

Envio de Fax Adiado

Compatibilidade com detecção de toque distintivo

Conectividade padrão:

1 USB de alta velocidade 2.0

1 host USB traseiro

h  
0



1 porta USB frontal

Rede Gigabit Ethernet LAN  
10/100/1000BASE-T

Rádio Wi-Fi  
802.11b/g/n/2,4/5 GHZ

Capacidades de Rede:

Via Ethernet  
10/100/1000Base-TX:  
Gigabit incorporadas;

Ethernet com  
autocrossover

Autenticação via 802.1X

Capacidade sem fios:

Banda dupla Wi-Fi  
integrada;

Autenticação via WEP,  
WPA/WPA2, WPA  
Enterprise;

Criptografia via AES ou  
TKIP;

WPS

Wi-Fi Direct

Bluetooth Low-Energy

Capacidade de impressão  
móvel:

Apple AirPrint<sup>2</sup>

Google Cloud Print<sup>2</sup>

HP ePrint

HP Smart App

Aplicativos móveis

Certificação Mopria<sup>2</sup>

Recurso de roam para  
facilitar a impressão

Impressão via Wi-Fi  
Direct®

Memória:

Padrão: DDR de 512 MB;

✓

2

0



	<p>Flash de 512 MB</p> <p>Máximo: DDR de 512 MB; Flash de 512 MB</p> <p>Requisitos Mínimos do Sistema</p> <p>PC: 2 GB de espaço disponível em disco rígido</p> <p>Mac: 2 GB de espaço disponível no disco rígido</p> <p>Dimensões:</p> <p>Dimensões do produto (LxPxA): 42 x 39 x 32,3 Cm</p> <p>Peso:</p> <p>Peso: 12,6 kg</p> <p>Garantia: 1 ano (Ofertada pelo fornecedor)</p> <p>Fornecedor - HP</p>				
--	--	--	--	--	--

Handwritten marks at the bottom right of the page, including a stylized signature and the number '1'.

LICITANTE 9  
LOTE 2

A PREFEITURA MUNICIPAL DE LAVRAS DA MANGABEIRA - CE

PREGÃO ELETRÔNICO N°009/2020SRP

LOTE	ITEM	QUANT	DESCRIÇÃO	MARCA/ MODELO	VALOR UNIT.	VALOR TOTAL
1	1	85	Monitor de 18.5 polegadas	AOC E970SWNL	492,67	41.876,95
1	2	85	Modulo isolador com potência de 500 va W E bivolt, automática 5 tomadas	SMS 16213	334,17	28.404,45
1	2	64	N0brea_k_1200VA Bivolt, 6 tomadas,	ENERGY LUX 1000784	753,33	48.213,12
2	1	80	Multifuncional Tanque de Tinta EcoTankT 80 L3110 - Impres_sora, Copiadora, Scanner	EPSON L3110	1.271,67	101.733,60
2	2	10	impressora usb cupom nao fiscal com corte _ guilhotina automático - método de ii , impressão: impressãotérmica de linhas; ` fonte de impressão: 9x 17 e 12 x24 pontos /caractere (larguraxaltura); capacidade de coluna padrão: largurado papel 80 mm : 48/64 ; largura do papel 58 mm : 35/46; modode42 colunas: largura do papel 80 mm : 42/60 ; largura do papel 58 mm : 42/31:tamanho de caracteres: 0,88 mm x 2,13mm 1,25 mmx3mm (largura x altura); jogo de caracteres: 95 alfanumérico, _ 18jogo internacional, 128 x43 gráfico; código de barras: upc-a, upc-e, jan13 (ean13),jan8 (ean), code39, itf, codabar _ 2	EPSON TM-T20	906,67	9.066,70



5



*[Handwritten signature]*

				1X_Áudio, Hdmi Voltagen Bivolt				
3	3	25		Notebook intel core í5 2.5ghz ou superior, l i A , memória ram 4gb ddr3 ou superior, tela led 13 15', gravador de dvd, leitor de cartões de 25 memória, bateria de 4 células superior.	SAMSUG X20	3.240,00		81.000,00
3	4	28		Notebook com Processador Intel® Core™ i3-2375M, Tela 14", 2GB de Memória, « Il 4 szoe de Ho, HDMI, webcam e windows	BELMICRO FPNBCI34G-C	2.525,00		70.700,00
<b>VALOR TOTAL</b>						<b>756.514,68</b>		

**VALOR TOTAL DA PROPOSTA:** 756.514,68 (setecentos e cinquenta e seis mil quinhentos e quatorze reais e sessenta e oito centavos)

**VALIDADE DA PROPOSTA:** 60 (sessenta) DIAS

02 DE JUNHO 2020.



1

2

3

LICITANTE 10

LOTE 2

Ao Pregoeiro da Prefeitura Municipal de Lavras Da Mangabeira - CE

PREGÃO ELETRÔNICO Nº 009/2020SRP

Data da abertura: 03 de Junho de 2020

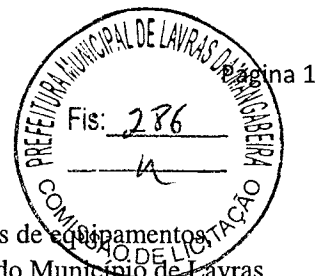

Objeto: Seleção de melhor proposta para o registro de preços visando futuras e eventuais aquisições de equipamentos computadores e impressoras destinados ao atendimento das necessidades das diversas Secretarias, do Município de Lavras da Mangabeira-CE, conforme especificações contidas no termo de referência.

## Proposta de Preços

LOTE 02- IMPRESSORAS						
Item	Especificação	Marca	Qtde.	Unid.	Valor Unit	Valor Total
1	Impressora Multifuncional, colorida, Tanque de Tinta (inkjet)- Impressora, Copiadora, Scanner; (configuração similar ou compatível)	HP	80	UND	R\$ 1.271,67	R\$ 101.733,60
2	Impressora usb cupom não fiscal com corte guilhotina automático - método de impressão: impressão térmica de linhas; fonte de impressão: 9x17e12x24 pontos / caractere (largura x altura); capacidade de coluna padrão: largura do papel 80 mm : 48/64 ; largura do papel 58 mm: 35/46; modo de 42 colunas: largura do papel 80 mm : 42/60 ; largura do papel 58 mm :	ELGIN	10	UND	R\$ 906,67	R\$ 9.066,70
	42/31 ; tamanho de caracteres: 0,88 mm x 2,13 mm e 1,25 mm x 3mm (largura x altura); jogo de caracteres: 95 alfanumérico, 18 jogo internacional, 128 x 43 gráfico; código de barras: upc-a, upc-e, jan13 (ean13), jan8 (ean), code39, itf, codabar (nw-7), code93, code128, gs1-128, gs1 databar. Código bidimensional: pdf417, qrcode, maxicode, 2d gs1 databar, simbologia composta; caracteres por polegada: 22,6 cpp e 16,9 cpp; interface: readyprint t20 serial, readyprint t20 usb; velocidade de impressão: máx. 150 mm/s (5,91 pol /s); dimensões do papel: 80 mm : 79,5 mm +/- 0,5 mm x 83 mm diâmetro (3,13 +/- 0,02 x 3,27) (a x p x a) 58 mm : 57,5 mm +/- 0,5 mm x 83 mm diâmetro (2,26 +/- 0,02 x 3,27) (a x p x a); energia: 100 v - 240 v ac, 50/60 hz; consumo de energia: aprox. 1,0 a; instalação: horizontal / vertical no balcão, ou vertical na parede, com suporte; guilhotina: sim; serrilha: sim; (configuração similar ou compatível)					

ad ✓

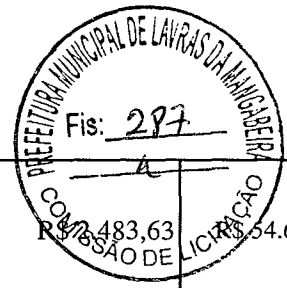

3	Impressora Multifuncional Laser Monocromática, Wi-Fi - voltagem 220V, processo de digitalização por porta USB (configuração similar ou compatível)	BROTHER	22	UND	R\$ 7.483,63	R\$ 54.639,86
VALOR TOTAL:						R\$ 165.440,16
cento e sessenta e cinco mil, quatrocentos e quarenta reais e dezesseis centavos						

Declaramos que:

\*Nos preços ofertados estão incluídas todas as despesas incidentes sobre o fornecimento dos bens, referentes a tributos, encargos sociais trabalhistas, previdenciários, fiscais e comerciais, taxas, fretes, seguros, deslocamentos de pessoal, custos e demais despesas que possam incidir sobre a contratação, inclusive a margem de lucro e demais ônus atinentes à execução do objeto desta licitação.

\*O proponente cumpre plenamente os requisitos de habilitação e que sua Proposta de Preços está em conformidade com as exigências do instrumento convocatório (edital).

Prazo de entrega: Conforme edital e contrato

Validade da proposta: 60(sessenta) dias.

Data, 02 de Junho de 2020

*[Handwritten marks]*



LICITANTE 1  
 LOTE 3

AO PREGOEIRO DA PREFEITURA MUNICIPAL DE LAVRAS DA MANGABEIRA - CE

REF.: PREGÃO ELETRÔNICO N° 009/2020

OBJETO: SELEÇÃO DE MELHOR PROPOSTA PARA O REGISTRO DE PREÇOS VISANDO FUTURAS E EVENTUAIS AQUISIÇÕES DE EQUIPAMENTOS, COMPUTADORES E IMPRESSORAS DESTINADOS AO ATENDIMENTO DAS NECESSIDADES DAS DIVERSAS SECRETARIAS, DO MUNICÍPIO DE LAVRAS DA MANGABEIRA-CE, CONFORME ESPECIFICAÇÕES CONTIDAS NO TERMO DE REFERÊNCIA, constante no Anexo I do Edital.

LOTE 1 - EQUIPAMENTOS						
ITEM	ESPECIFICAÇÃO	QUANT.	UNIDADE	MARCA	VALOR UNITÁRIO R\$	VALOR TOTAL R\$
1	Monitor de LCD de 18,5 polegadas	85	UND	AOC	R\$ 700,00 setecentos reais	R\$ 59.500,00 cinquenta e nove mil e quinhentos reais
2	Modulo isolador com potência de 500 va bivolt, automático suporta 5 tomadas	85	UND	SMS	R\$ 334,17 trezentos e trinta e quatro reais e dezessete centavos	R\$ 28.404,45 vinte e oito mil, quatrocentos e quatro reais e quarenta e cinco centavos
3	Nobreak 1200VA Bivolt, 6 tomadas	64	UND	RAGTECH	R\$ 753,33 setecentos e cinquenta e três reais e trinta e três centavos	R\$ 48.213,12 quarenta e oito mil, duzentos e treze reais e doze centavos
<b>VALOR TOTAL DO LOTE 1</b>						<b>R\$ 136.117,57</b> cento e trinta e seis mil, cento e dezessete reais e cinquenta e sete centavos
LOTE 2 - IMPRESSORAS						
ITEM	ESPECIFICAÇÃO	QUANT.	UNIDADE	MARCA	VALOR UNITÁRIO R\$	VALOR TOTAL R\$
1	Multifuncional Tanque de Tinta EcoTank L3110 - Impressora, Copiadora, Scanner	80	UND	EPSON	R\$ 1.271,67 mil duzentos e setenta e um reais e sessenta e sete centavos	R\$ 101.733,60 cento e um mil, setecentos e trinta e três reais e sessenta centavos







1	Computador com Processador intel Core 3.20 Ghz de alta velocidade e performance, armazenamento no seu disco rígido de 320GB, I Memória Ram: 4gb Ddr3 1333mhz, Processador + Chipset intel que garante desempenho e velocidade incrível. Entrada USB 2.0 que permite transferência com rapidez de arquivos, imagens, músicas, etc; com maior facilidade e sem perda de desempenho. Conexões Frontais de USB e áudio para maior praticidade no seu dia a dia. Características Técnicas: Processador: Intel Core I3 3.20 Ghz Cache: 4GB Smartcache Chipset: Intel Express Rede (Lan): 10/100/1000 Mbps Disco Rígido: 320GB Som: Realtek Alc887 Com 8 Canais Memória de Vídeo (Gráfico): 1 Gb Compartilhada ( Intel HD Graphics) Conexões de Vídeo: Saída Multi:Vga: Rgb; HDMI FULL HD Conexões Traseiras: Ps2 Teclado, Ps2 Mouse, Lan 4 X Usb 2.0, 1 X Áudio, HDMI Voltagem: Bivolt	70	UND	JAB	R\$ 1.868,33	R\$ 130.783,10	mil oitocentos e sessenta e oito reais e trinta e três centavos	cento e trinta mil, setecentos e oitenta e três reais e dez centavos
2	Computador com Processador: intel Core I5 3.20 Ghz Cache: 4MB Smartcache Chipset: intel Express Rede (Lan): 10/100/11 000 Mbps Disco Rígido: 500GB Som: Realtek Alc887 Com 8 Canais Memória de Vídeo (Gráfico): 1Gb Compartilhada (Intel Hd Graphics) Conexões De Vídeo: Saída Multi- Vga: Rgb ; Hdmi Full Hd Conexões Traseiras: Ps2 Teclado, Ps2 Mouse, Lan, 4X Usb 2.0. 1X Áudio, Hdmi Voltagem: Bivolt	70	UND	JAB	R\$ 2.715,67	R\$ 190.096,90	dois mil, setecentos e quinze reais e sessenta e sete centavos	cento e noventa mil e noventa e seis reais e noventa centavos
3	Notebook intel core i5 2.5ghz ou superior, memória ram 4gb ddr3 ou superior, tela led 15", gravador de dvd, leitor de cartões de memória, bateria de 4 células ou superior.	25	UND	DELL	R\$ 7.000,00	R\$ 175.000,00	sete mil reais	cento e setenta e cinco mil reais
4	Notebook com Processador Intel® Core™i3-2375M, Tela 14", 2GB de Memória, 320GB de HD, HDMI, Webcam e Windows 8	28	UND	POSITIVO	R\$ 2.525,00	R\$ 70.700,00	dois mil, quinhentos e vinte e cinco reais	setenta mil e setecentos reais
<b>VALOR TOTAL DO LOTE 3</b>							R\$ 566.580,00	quinientos e sessenta e seis mil, quinhentos e oitenta reais
<b>VALOR GLOBAL DA PROPOSTA</b>		R\$	<b>868.137,73</b>		oitocentos e sessenta e oito mil, cento e trinta e sete reais e sete centavos			

FAZ DE ENTREGA: CONFORME EDITAL E CONTRATO

FAZ DE VALIDADE DA PROPOSTA: 60 (SESSENTA) DIAS

5

Declaração de que nos preços ofertados estão incluídas todas as despesas incidentes sobre o fornecimento referentes a tributos, encargos sociais, trabalhistas, previdenciários, fiscais e comerciais, taxas, fretes, seguros, deslocamentos de pessoal, custos e demais despesas que possam incidir sobre a contratação, inclusive a margem de lucro.

Declaramos, para todos os fins de direito, que cumprimos plenamente os requisitos de habilitação e que nossa Proposta está em conformidade com as exigências do instrumento convocatório edital).

12 DE MAIO DE 2020



*[Handwritten mark]*

*[Handwritten mark]*

LICITANTE 2  
 LOTE 3



**PROPOSTA DE PREÇOS**

À PREFEITURA MUNICIPAL DE LAVRAS DA MANGABEIRA  
 PREGÃO ELETRÔNICO No. 009/2020-SRP

OBJETO: SELEÇÃO DE MELHOR PROPOSTA PARA O REGISTRO DE PREÇOS VISANDO FUTURAS E EVENTUAIS AQUISIÇÕES DE EQUIPAMENTOS, COMPUTADORES E IMPRESSORAS DESTINADOS AO ATENDIMENTO DAS NECESSIDADES DAS DIVERSAS SECRETARIAS DO MUNICÍPIO DE LAVRAS DA MANGABEIRA-CE, CONFORME ESPECIFICAÇÕES CONTIDAS:

Lote 01

Item	Especificação	Und.	Quat	Marca	PR UNIT R\$	PR TOTAL R\$
1	MONITOR LCD 18,5 POLEGADAS	Und	85	Aoc	492,67	41.876,95
quatrocentos e noventa e dois reais e sessenta e sete centavos						
2	Modulo isolador com potência de 500 va bivolt, automatica suporta 5 tomadas	Und	85	MCM	334,17	28.404,45
trezentos e trinta e quatro reais e dezessete centavos						
3	Nobreak 1200VA bivolt, 6 tomadas	Und	64	Ragtech	753,33	48.213,12
setecentos e cinquenta e três reais e trinta e três centavos						
quarenta e oito mil, duzentos e treze reais e doze centavos						
VALOR TOTAL DO LOTE						118.494,52
cento e dezoito mil, quatrocentos e noventa e quatro reais e cinquenta e dois centavos						

Lote 02

Item	Especificação	Und.	Quat	Marca	PR UNIT R\$	PR TOTAL R\$
1	Impressora Multifuncional, colorida, Tanque de Tinta (inkjet)- Impressora, Copiadora, Scanner; (configuração similar ou compativel)	Und	80	Epson	1.271,67	101.733,60
um mil, duzentos e setenta e um reais e sessenta e sete centavos						
cento e um mil, setecentos e trinta e três reais e sessenta centavos						

*[Handwritten signatures and marks]*



2	<p>Impressora usb cupom não fiscal com corte guilhotina automático - método de impressão: Und          impressão térmica de linhas; fonte de impressão: 9 x 17 e 12 x 24 pontos J          caractere (largura x altura); capacidade de coluna padrão: largura do papel 80 mm : 48/64 ; largura do papel 58 mm : 35/46; modo de 42 colunas: largura do papel 80 mm : 42/60 ; largura do papel 58 mm : 42/31 ; tamanho de caracteres: 0,88 mm x 2, 13 mm e 1,25 mm x 3mm (largura x altura); jogo de caracteres: 95 alfanumérico, 18 jogo internacional, 128 x 43 gráfico; código de barras: upc-a, upc-e, jan13 (ean), code39, itf. codabar (nw-7), code93, code128, gs1-128, gs1 databar. Código bidimensional: pdf417, qr code, maxicode, 2d gs1 databar, simbologia composta: caracteres por polegada: 22,6 cpp e 16,9cpp; interface: readyprint t20 serial, readyprint t20 usb; velocidade de impressão: máx. 150 mm/s (5,91 pol/s) ; dimensões do papel: 80 mm : 79,5 mm +/- 0,5 mm x 83 mm diâmetro (3,13 +/-0,02 x 3,27) (a x p x a) 58 mm: 57,5 mm +/- 0,5 mm x 83 mm diâmetro (2,26 +/- 0,02 x 3,27) (a x p x a); energia: 100 v - 240 v ac, 50/60 hz; consumo de energia: aprox. 1,0 a; instalação: horizontal   vertical no balcão, ou vertical na parede, com suporte; guilhotina: sim; serrilha: sim; (configuração similar ou compatível.</p>	Und	10	Elgin	906,67	9.066,70
<p>noventa e seis reais e sete centavos</p>						
<p>noventa e seis reais e sete centavos</p>						
3	<p>Impressora Multifuncional Laser Monocromática, Wi-Fi voltagem 220V, processo de digitalização por porta USB (configuração similar ou compatível)</p>	Und	22	Samsung	2.483,63	54.639,86
<p>dois mil, quatrocentos e oitenta e três reais e sessenta e três centavos</p>						
<p>cinquenta e quatro mil, seiscentos e trinta e nove reais e oitenta e seis centavos</p>						
<p><b>VALOR TOTAL DO LOTE</b></p>						165.440,16
<p>cento e sessenta e cinco mil, quatrocentos e quarenta reais e dezesseis centavos</p>						

*[Handwritten marks]*