



Cliente: 95600-PREF. MUNICIPAL DE LAVRAS MANGABEIRA
Att: COMISSÃO PERMANENTE DE LICITAÇÃO
Referente: AQUISIÇÃO DE MEDICAMENTOS E MATERIAL MEDICO HOSPITALAR
Endereço: RUA MONSENHOR BRUNO, 78 - CENTRO
 CEP: 63300-000 - LAVRAS DA MANGABEIRA/CE

PROPOSTA ADEQUADA
Pregão: 2019.04.02/04SRP
Dt Abert: 22/04/2019
Tipo: PREGÃO PRESENCIAL
Data Doc: 22/04/2019

Objeto: TIPO: MENOR PREÇO POR LOTE.
 REGISTRO DE PREÇOS VISANDO FUTURAS E EVENTUAIS AQUISIÇÕES DE MEDICAMENTOS, MATERIAL MÉDICO HOSPITALAR E INSTRUMENTAIS, PARA ATENDER AS NECESSIDADES DA SECRETARIA DE SAÚDE, DO MUNICÍPIO DE LAVRAS DA MANGABEIRA-CE.

LOTE 1 - MEDICAMENTOS I

Item	Descrição	Marca	Qtde	Und	R\$ Unt	R\$ Total
01	ÁCIDO TRANEXÂMICO INJ	HIPOLABOR	400	AMP	7,92	3.168,00
	R\$ Unit Item: SETE REAIS E NOVENTA E DOIS CENTAVOS R\$ Total Item: TRÊS MIL CENTO E SESSENTA E OITO REAIS					
02	AMINOFILINA 24MG/ML	FARMACE	600	AMP	1,57	942,00
	R\$ Unit Item: UM REAL E SESSENTA E SETE CENTAVOS R\$ Total Item: UM MIL E DOIS REAIS					
03	ATROPINA 0,25MG 1ML	ISOFARMA	900	AMP	0,59	531,00
	R\$ Unit Item: SESSENTA CENTAVOS R\$ Total Item: QUINHENTOS E QUARENTA REAIS					
04	BENZILPENICILINA BENZATINA 1.200.000	TEUTO	500	AMP	18,14	9.070,00
	R\$ Unit Item: DEZENOVE REAIS E VINTE E OITO CENTAVOS R\$ Total Item: NOVE MIL SEISCENTOS E QUARENTA REAIS					
05	BENZILPENICILINA BENZATINA 600.000	TEUTO	500	AMP	16,03	8.015,00
	R\$ Unit Item: DEZESSETE REAIS E SETENTA E OITO CENTAVOS R\$ Total Item: OITO MIL OITOCENTOS E NOVENTA REAIS					
06	BENZILPENICILINA POTÁSSICA + PROCAINA 400.000	BLAU	400	AMP	7,50	3.000,00
	R\$ Unit Item: SETE REAIS E CINQUENTA CENTAVOS R\$ Total Item: TRÊS MIL REAIS					
07	BENZILPENICILINA POTÁSSICA 5.000.000	BLAU	400	AMP	13,50	5.400,00
	R\$ Unit Item: TREZE REAIS E CINQUENTA CENTAVOS R\$ Total Item: CINCO MIL QUATROCENTOS REAIS					
08	BROMOPRIDA 5MG/ML 2ML	HIPOLABOR	1200	AMP	2,78	3.336,00
	R\$ Unit Item: DOIS REAIS E SETENTA E OITO CENTAVOS R\$ Total Item: TRÊS MIL TREZENTOS E TRINTA E SEIS REAIS					
09	CEFALOTINA SÓDICA 1G INJ	U.QUIMICA	400	AMP	5,36	2.144,00
	R\$ Unit Item: CINCO REAIS E TRINTA E SEIS CENTAVOS R\$ Total Item: DOIS MIL CENTO E QUARENTA E QUATRO REAIS					
10	CEFAZOLINA 1G INJ	U.QUIMICA	400	AMP	12,00	4.800,00
	R\$ Unit Item: DOZE REAIS R\$ Total Item: QUATRO MIL OITOCENTOS REAIS					
11	CEFTRIAXONA SÓDICA 1G INJ	BLAU	600	AMP	12,85	7.710,00
	R\$ Unit Item: DOZE REAIS E OITENTA E CINCO CENTAVOS R\$ Total Item: SETE MIL SETECENTOS E DEZ REAIS					
12	CETOPROFENO 100MG INJ	U.QUIMICA	500	AMP	5,14	2.570,00
	R\$ Unit Item: CINCO REAIS E CATORZE CENTAVOS R\$ Total Item: DOIS MIL QUINHENTOS E SETENTA REAIS					
13	DEXAMETASONA 4MG 2,5ML	HYPOFARMA	1500	AMP	1,13	1.695,00
	R\$ Unit Item: UM REAL E QUARENTA E SEIS CENTAVOS R\$ Total Item: DOIS MIL CENTO E NOVENTA REAIS					
14	DICLOFENACO SÓDICO 75MG 3ML	HYPOFARMA	1500	AMP	1,13	1.695,00
	R\$ Unit Item: UM REAL E TRINTA E QUATRO CENTAVOS R\$ Total Item: DOIS MIL E DEZ REAIS					
15	DIPIRONA 500MG/ML	SANTISA	1800	AMP	0,73	1.314,00
	R\$ Unit Item: SETENTA E TRÊS CENTAVOS R\$ Total Item: UM MIL TREZENTOS E CATORZE REAIS					
16	ENOXAPARINA SÓDICA 20MG SOLUÇÃO INJETÁVEL	MYLAN	120	AMP	22,27	2.672,40
	R\$ Unit Item: VINTE E DOIS REAIS E VINTE E SETE CENTAVOS R\$ Total Item: DOIS MIL SEISCENTOS E SETENTA E DOIS REAIS E QUARENTA CENTAVOS					
17	ENOXAPARINA SÓDICA 40MG SOLUÇÃO INJETÁVEL	BLAU	120	AMP	36,42	4.370,40
	R\$ Unit Item: TRINTA E SEIS REAIS E QUARENTA E DOIS CENTAVOS R\$ Total Item: QUATRO MIL TREZENTOS E SETENTA REAIS E QUARENTA					



LOTE 1 - MEDICAMENTOS I

Item	Descrição	Marca	Qtde	Und	R\$ Unt	R\$ Total
18	ENOXAPARINA SÓDICA 60MG SOLUÇÃO INJETÁVEL R\$ Unit Item: QUARENTA REAIS E SETENTA E DOIS CENTAVOS R\$ Total Item: QUATRO MIL OITOCENTOS E OITENTA E SEIS REAIS E QUARENTA CENTAVOS	BLAU	120	AMP	40,72	4.886,40
19	ESCOPOLAMINA BUTILBROMETO, ASSOCIADA COM DAPIRONA SÓDICA, 4MG HIPOLABOR + 500MG/ML, AMPOLA 5 ML R\$ Unit Item: DOIS REAIS E CINQUENTA E OITO CENTAVOS R\$ Total Item: QUATRO MIL SEISCENTOS E QUARENTA E QUATRO REAIS		1800	AMP	2,53	4.554,00
20	ETILEFRINA 10MG/ML R\$ Unit Item: UM REAL E OITENTA E SEIS CENTAVOS R\$ Total Item: QUINHENTOS E CINQUENTA E OITO REAIS	U.QUIMICA	300	AMP	1,86	558,00
21	FUROSEMIDA 20MG C/ 2 ML R\$ Unit Item: SETENTA E UM CENTAVOS R\$ Total Item: QUINHENTOS E SESSENTA E OITO REAIS	SANTISA	800	AMP	0,71	568,00
22	GENTAMICINA 20MG/ML R\$ Unit Item: UM REAL E VINTE E OITO CENTAVOS R\$ Total Item: SEISCENTOS E QUARENTA REAIS	NOVAFARMA	500	AMP	1,28	640,00
23	GENTAMICINA 40MG/ML R\$ Unit Item: UM REAL E NOVENTA E TRÊS CENTAVOS R\$ Total Item: UM MIL QUINHENTOS E QUARENTA E QUATRO REAIS	NOVAFARMA	800	AMP	1,93	1.544,00
24	GENTAMICINA 80MG/2ML R\$ Unit Item: UM REAL E VINTE E CINCO CENTAVOS R\$ Total Item: SEISCENTOS E VINTE E CINCO REAIS	HYPOFARMA	500	AMP	1,25	625,00
25	GLICOSE 25% 10ML R\$ Unit Item: QUARENTA E DOIS CENTAVOS R\$ Total Item: OITOCENTOS E QUARENTA REAIS	ISOFARMA	2000	AMP	0,40	800,00
26	GLICOSE 50% 10ML R\$ Unit Item: QUARENTA E DOIS CENTAVOS R\$ Total Item: OITOCENTOS E QUARENTA REAIS	ISOFARMA	2000	AMP	0,42	840,00
27	HIDROCORTISONA 100MG R\$ Unit Item: QUATRO REAIS E VINTE E SETE CENTAVOS R\$ Total Item: DOIS MIL QUINHENTOS E SESSENTA E DOIS REAIS	NOVAFARMA	600	AMP	4,27	2.562,00
28	HIDROCORTISONA 500MG R\$ Unit Item: DEZ REAIS E CINQUENTA CENTAVOS R\$ Total Item: SEIS MIL TREZENTOS REAIS	NOVAFARMA	600	AMP	10,50	6.300,00
29	LIDOCAINA 2% COM VASO 20ML R\$ Unit Item: QUATRO REAIS E OITENTA CENTAVOS R\$ Total Item: NOVECENTOS E SESSENTA REAIS	HYPOFARMA	200	AMP	4,80	960,00
30	LIDOCAINA 2% SEM VASO 20ML R\$ Unit Item: QUATRO REAIS E OITENTA CENTAVOS R\$ Total Item: UM MIL NOVECENTOS E VINTE REAIS	HYPOFARMA	400	AMP	4,80	1.920,00
31	METILERGOMETRINA 0,2MG R\$ Unit Item: DOIS REAIS E TRINTA E TRÊS CENTAVOS R\$ Total Item: TREZENTOS E QUARENTA E NOVE REAIS E CINQUENTA CENTAVOS	U.QUIMICA	150	AMP	2,33	349,50
32	METILPREDNISOLONA 500MG INJ R\$ Unit Item: TRINTA E QUATRO REAIS E SETE CENTAVOS R\$ Total Item: SEIS MIL OITOCENTOS E CATORZE REAIS	NOVAFARMA	200	AMP	34,07	6.814,00
33	METOCLOPRAMIDA 10MG 2ML R\$ Unit Item: SESSENTA CENTAVOS R\$ Total Item: TREZENTOS REAIS	ISOFARMA	500	AMP	0,60	300,00
34	OXACILINA SÓDICA 500MG R\$ Unit Item: TRÊS REAIS E SESSENTA E CINCO CENTAVOS R\$ Total Item: UM MIL QUATROCENTOS E SESSENTA REAIS	BLAU	400	AMP	3,65	1.460,00
35	PROMETAZINA 50MG/2ML R\$ Unit Item: TRÊS REAIS E ONZE CENTAVOS R\$ Total Item: QUATROCENTOS E SESSENTA E SEIS REAIS E CINQUENTA CENTAVOS	SANVAL	150	AMP	3,11	466,50
36	RANITIDINA 25MG 2ML R\$ Unit Item: NOVENTA E OITO CENTAVOS	HYPOFARMA	700	AMP	0,94	658,00

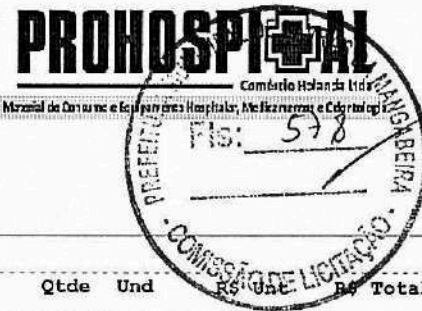

LOTE 1 - MEDICAMENTOS I

Item	Descrição	Marca	Qtde	Und	R\$ Unt	R\$ Total
37	VITAMINA C INJ R\$ Total Item: SEISCENTOS E OITENTA E SEIS REAIS	HYPOFARMA	800	AMP	1,07	856,00
	R\$ Unit Item: UM REAL E SETE CENTAVOS					
38	VITAMINA COMPLEXO B R\$ Total Item: OITOCENTOS E CINQUENTA E SEIS REAIS	HYPOFARMA	1200	AMP	1,28	1.536,00
	R\$ Unit Item: UM REAL E VINTE E OITO CENTAVOS					
39	VITAMINA K INJ R\$ Total Item: UM MIL QUINHENTOS E TRINTA E SEIS REAIS	HIPOLABOR	300	AMP	1,93	579,00
	R\$ Unit Item: UM REAL E NOVENTA E TRÊS CENTAVOS					
	R\$ Total Item: QUINHENTOS E SETENTA E NOVE REAIS					
Total Lote:					R\$ Total Lote:	102.209,20
CENTO E DOIS MIL DUZENTOS E NOVE REAIS E VINTE CENTAVOS						

LOTE 3 - MATERIAL MÉDICO I

Item	Descrição	Marca	Qtde	Und	R\$ Unt	R\$ Total
01	ABAIXADOR DE LÍNGUA DE MADEIRA PCT C/ 100 R\$ Unit Item: CINCO REAIS E CINQUENTA E SETE CENTAVOS R\$ Total Item: TRÊS MIL E SESENTA E TRÊS REAIS E CINQUENTA CENTAVOS	THEOTO	550	PAC	5,42	2.981,00
02	AGULHA DESC. 13 X 3,0 ESTÉRIO CX C/ 100 R\$ Unit Item: NOVE REAIS E DEZESSEIS CENTAVOS R\$ Total Item: CINCO MIL E TRINTA E OITO REAIS	SR	550	CAI	8,92	4.906,00
03	AGULHA DESC. 13 X 4,5 ESTÉRIO CX C/ 100 R\$ Unit Item: NOVE REAIS E DEZESSEIS CENTAVOS R\$ Total Item: CINCO MIL E TRINTA E OITO REAIS	SR	550	CAI	8,92	4.906,00
04	AGULHA DESC. 20 X 5,5 ESTÉRIO CX C/ 100 R\$ Unit Item: NOVE REAIS E DEZESSEIS CENTAVOS R\$ Total Item: DEZ MIL E SETENTA E SEIS REAIS	SR	1100	CAI	8,92	9.812,00
05	AGULHA DESC. 25 X 6,0 ESTÉRIO CX C/ 100 R\$ Unit Item: NOVE REAIS E DEZESSEIS CENTAVOS R\$ Total Item: CINCO MIL E TRINTA E OITO REAIS	SR	550	CAI	8,92	4.906,00
06	AGULHA DESC. 25 X 7,0 ESTÉRIO CX C/ 100 R\$ Unit Item: NOVE REAIS E DEZESSEIS CENTAVOS R\$ Total Item: DEZ MIL E SETENTA E SEIS REAIS	SR	1100	CAI	8,92	9.812,00
07	AGULHA DESC. 25 X 8,0 ESTÉRIO CX C/ 100 R\$ Unit Item: NOVE REAIS E DEZESSEIS CENTAVOS R\$ Total Item: CINCO MIL E TRINTA E OITO REAIS	SR	550	CAI	8,92	4.906,00
08	AGULHA DESC. 30 X 7,0 ESTÉRIO CX C/ 100 R\$ Unit Item: NOVE REAIS E DEZESSEIS CENTAVOS R\$ Total Item: CINCO MIL E TRINTA E OITO REAIS	SR	550	CAI	8,92	4.906,00
09	AGULHA DESC. 30 X 8,0 ESTÉRIO CX C/ 100 R\$ Unit Item: NOVE REAIS E DEZESSEIS CENTAVOS R\$ Total Item: CINCO MIL E TRINTA E OITO REAIS	SR	550	CAI	8,92	4.906,00
10	AGULHA DESC. 40 X 12 ESTÉRIO CX C/ 100 R\$ Unit Item: DEZ REAIS E QUARENTA E SEIS CENTAVOS R\$ Total Item: TRÊS MIL CENTO E TRINTA E OITO REAIS	SR	300	CAI	10,17	3.051,00
11	AGULHA PARA APLICAÇÃO DE INSULINA 12MM C/100 R\$ Unit Item: QUARENTA E TRÊS REAIS E SESSENTA CENTAVOS R\$ Total Item: DEZESSETE MIL QUATROCENTOS E QUARENTA REAIS	SR	400	CAI	42,38	16.952,00
12	AGULHA PARA APLICAÇÃO DE INSULINA 8MM C/100 R\$ Unit Item: QUARENTA E TRÊS REAIS E SESSENTA CENTAVOS R\$ Total Item: DEZESSETE MIL QUATROCENTOS E QUARENTA REAIS	SR	400	CAI	42,39	16.956,00
Total Lote:					R\$ Total Lote:	89.000,00
OITENTA E NOVE MIL REAIS						

LOTE 5 - MATERIAL MÉDICO III

Item	Descrição	Marca	Qtde	Und	R\$ Unt	R\$ Total
01	ÁCIDO ACÉTICO 2% EM VEÍCULO AQUOSO FR C/ 1L R\$ Unit Item: DOZE REAIS E CINQUENTA E TRÊS CENTAVOS R\$ Total Item: TRÊS MIL SETECENTOS E CINQUENTA E NOVE REAIS	PROC9	300	LTR	12,34	3.702,00



LOTE 5 - MATERIAL MÉDICO III

Item	Descrição	Marca	Qtde	Und	R\$ Unt	R\$ Total
02	ÁCIDO ACÉTICO 5% EM VEÍCULO AQUOSO FR C/ 1L	PROC9	150	LTR	12,34	1.851,00
	R\$ Unit Item: DOZE REAIS E CINQUENTA E TRÊS CENTAVOS R\$ Total Item: UM MIL OITOCENTOS E SETENTA E NOVE REAIS E CINQUENTA CENTAVOS					
03	FORMOL LIQUIDO 10% FR C/ 1L	PROC9	100	UND	13,02	1.302,00
	R\$ Unit Item: TREZE REAIS E VINTE E DOIS CENTAVOS R\$ Total Item: UM MIL TREZENTOS E VINTE E DOIS REAIS					
04	LUGOL 2%- FORTE FR C/ 1L	PROC9	300	LTR	74,57	22.371,00
	R\$ Unit Item: SETENTA E CINCO REAIS E CINQUENTA E OITO CENTAVOS R\$ Total Item: VINTE E DOIS MIL SEISCENTOS E SETENTA E QUATRO REAIS					
05	LUGOL 5%- FORTE FR C/ 1L	PROC9	350	LTR	150,54	52.689,00
	R\$ Unit Item: CENTO E CINQUENTA E DOIS REAIS E CINQUENTA E NOVE CENTAVOS R\$ Total Item: CINQUENTA E TRÊS MIL QUATROCENTOS E SEIS REAIS E CINQUENTA CENTAVOS					
06	VASELINA LÍQUIDA 1.000 ML	VICPHARMA	50	LTR	26,48	1.324,00
	R\$ Unit Item: TRINTA E SEIS REAIS E NOVENTA E SETE CENTAVOS R\$ Total Item: UM MIL OITOCENTOS E QUARENTA E OITO REAIS E CINQUENTA CENTAVOS					
07	VASELINA SÓLIDA POMADA BISN C/ 30G	RIOQUIMICA	100	BIS	7,61	761,00
	R\$ Unit Item: SETE REAIS E SESSENTA E DOIS CENTAVOS R\$ Total Item: SETECENTOS E SESSENTA E DOIS REAIS					

Total Lote: **R\$ Total Lote:** 84.000,00
OITENTA E QUATRO MIL REAIS

LOTE 7 - MATERIAL MÉDICO V

Item	Descrição	Marca	Qtde	Und	R\$ Unt	R\$ Total
01	ATADURA CREPE 10CM X 1,80M, 100% ALGODÃO, C/ 13 FIOS/ CM, AMERICA HIPOALÉRGICA, NÃO ESTÉRIL, ISENTA DE IMPUREZAS PCTE. C/12 R O L O S	AMERICA	600	PAC	7,58	4.548,00
	R\$ Unit Item: SETE REAIS E CINQUENTA E OITO CENTAVOS R\$ Total Item: QUATRO MIL QUINHENTOS E QUARENTA E OITO REAIS					
02	ATADURA CREPE 15CM X 1,80M, 100% ALGODÃO, C/ 13 FIOS/ CM, AMERICA HIPOALÉRGICA, NÃO ESTÉRIL, ISENTA DE IMPUREZAS PCTE. C/12 R O L O S	AMERICA	800	PAC	11,44	9.152,00
	R\$ Unit Item: ONZE REAIS E QUARENTA E QUATRO CENTAVOS R\$ Total Item: NOVE MIL CENTO E CINQUENTA E DOIS REAIS					
03	ATADURA CREPE 20CM X 1,80M, 100% ALGODÃO, C/ 13 FIOS/ CM, AMERICA HIPOALÉRGICA, NÃO ESTÉRIL, ISENTA DE IMPUREZAS PCTE. C/12 R O L O S	AMERICA	700	PAC	16,37	11.459,00
	R\$ Unit Item: DEZESSEIS REAIS E TRINTA E SETE CENTAVOS R\$ Total Item: ONZE MIL QUATROCENTOS E CINQUENTA E NOVE REAIS					
04	ATADURA CREPE 30CM X 1,80M, 100% ALGODÃO, C/ 13 FIOS/ CM, AMERICA HIPOALÉRGICA, NÃO ESTÉRIL, ISENTA DE IMPUREZAS PCTE. C/12 R O L O S	AMERICA	600	PAC	22,58	13.548,00
	R\$ Unit Item: VINTE E QUATRO REAIS E CINQUENTA E TRÊS CENTAVOS R\$ Total Item: CATORZE MIL SETECENTOS E DEZOITO REAIS					
05	CAMPO CIRÚRGICO DESCATÁVEL C/ FIO RADIOPACO 23 X 25 PCT C/50 AMERICA	AMERICA	40	PAC	61,50	2.460,00
	R\$ Unit Item: SESSENTA E UM REAIS E CINQUENTA CENTAVOS R\$ Total Item: DOIS MIL QUATROCENTOS E SESSENTA REAIS					
06	CAMPO CIRÚRGICO DESCATÁVEL C/ FIO RADIOPACO 45 X 50 PCT C/50 AMERICA	AMERICA	40	PAC	109,33	4.373,20
	R\$ Unit Item: CENTO E NOVE REAIS E TRINTA E TRÊS CENTAVOS R\$ Total Item: QUATRO MIL TREZENTOS E SETENTA E TRÊS REAIS E VINTE CENTAVOS					
07	GAZE HIDRÓFILA EM ROLO, TIPO QUEIJO, 100% ALGODÃO, NÃO MEDBRAS ESTÉRIL, ISENTA DE IMPUREZAS, C/ 4 DOBRAS E 11 FIOS P/ CM2, C/ 91MM X 91M	AMERICA	600	ROL	33,79	20.274,00
	R\$ Unit Item: QUARENTA E UM REAIS R\$ Total Item: VINTE E QUATRO MIL SEISCENTOS REAIS					
08	GAZE HIDRÓFILA EM ROLO, TIPO QUEIJO, 100% ALGODÃO, NÃO MEDBRAS ESTÉRIL, ISENTA DE IMPUREZAS, C/ 4 DOBRAS E 11 FIOS P/ CM2, C/ 91MM X 50M	AMERICA	300	ROL	18,62	5.586,00



LOTE 7 - MATERIAL MÉDICO V

Item	Descrição	Marca	Qtde	Und	R\$ Unt	R\$ Total
	R\$ Unit Item: TRINTA E NOVE REAIS E OITENTA E SEIS CENTAVOS R\$ Total Item: ONZE MIL NOVECENTOS E CINQUENTA E OITO REAIS					
09	COMPRESSA DE GASE 7,5 X 7,5 HIDRÓFILA EM OITO DOBRAS, 100% ALGOGÃO, 11 FIOS POR CM2, NÃO ESTÉRIL, ISENTA DE IMPUREZAS, PCTE. C/500 COMPRESSAS	MEDBRAS	1700	PAC	15,04	25.568,00
	R\$ Unit Item: QUINZE REAIS E QUATRO CENTAVOS R\$ Total Item: VINTE E CINCO MIL QUINHENTOS E SESENTA E OITO REAIS					
10	COMPRESSA DE GASE 7,5 X 7,5 HIDRÓFILA EM OITO DOBRAS, 100% ALGOGÃO, 09 FIOS POR CM2, NÃO ESTÉRIL, ISENTA DE IMPUREZAS, PCTE. C/500 COMPRESSAS	MEDBRAS	2500	PAC	11,60	29.000,00
	R\$ Unit Item: ONZE REAIS E SESENTA CENTAVOS R\$ Total Item: VINTE E NOVE MIL REAIS					
Total Lote:					R\$ Total Lote:	125.968,20
CENTO E VINTE E CINCO MIL NOVECENTOS E SESENTA E OITO REAIS E VINTE CENTAVOS						

LOTE 8 - MATERIAL MÉDICO VI

Item	Descrição	Marca	Qtde	Und	R\$ Unt	R\$ Total
01	BALANÇA DIGITAL PORTATIL	G-TECH	150	UNI	96,05	14.407,50
	R\$ Unit Item: CENTO E CATORZE REAIS E SESENTA E CINCO CENTAVOS R\$ Total Item: DEZESSETE MIL CENTO E NOVENTA E SETE REAIS E CINQUENTA CENTAVOS					
02	KIT ESTESIÓMETRO MONOFILAMENTO	SORRI BAURU	30	KIT	294,84	8.845,20
	R\$ Unit Item: DUZENTOS E NOVENTA E QUATRO REAIS E OITENTA E QUATRO CENTAVOS R\$ Total Item: OITO MIL OITOCENTOS E QUARENTA E CINCO REAIS E VINTE CENTAVOS					
03	KIT P/ NEBULIZAÇÃO ADULTO	DARU	110	KIT	12,32	1.355,20
	R\$ Unit Item: TREZE REAIS E QUARENTA E OITO CENTAVOS R\$ Total Item: UM MIL QUATROCENTOS E OITENTA E DOIS REAIS E OITENTA CENTAVOS					
04	KIT P/ NEBULIZAÇÃO INFANTIL	DARU	110	KIT	12,32	1.355,20
	R\$ Unit Item: TREZE REAIS E QUARENTA E OITO CENTAVOS R\$ Total Item: UM MIL QUATROCENTOS E OITENTA E DOIS REAIS E OITENTA CENTAVOS					
05	TERMÔMETRO CLÍNICO	G-TECH	100	UNI	8,89	889,00
	R\$ Unit Item: DEZESSETE REAIS E OITENTA E UM CENTAVOS R\$ Total Item: UM MIL SETECENTOS E OITENTA E UM REAIS					
06	ESTETOSCOPIO + TENSIOMETRO ADULTO	PREMIUM	60	KIT	106,33	6.379,80
	R\$ Unit Item: CENTO E SEIS REAIS E TRINTA E TRÊS CENTAVOS R\$ Total Item: SEIS MIL TREZENTOS E SETENTA E NOVE REAIS E OITENTA CENTAVOS					
07	ESTETOSCOPIO + TENSIOMETRO INFANTIL	PREMIUM	30	KIT	106,33	3.189,90
	R\$ Unit Item: CENTO E SEIS REAIS E TRINTA E TRÊS CENTAVOS R\$ Total Item: TRÊS MIL CENTO E OITENTA E NOVE REAIS E NOVENTA CENTAVOS					
08	TERMÔMETRO DIGITAL C/ CABO EXTENSOR P/ CAIXA TERMICA P/ VACINA INCOTERM (DE - 20 Å + 50ºC)		80	UNI	106,97	8.557,60
	R\$ Unit Item: CENTO E SEIS REAIS E NOVENTA E SETE CENTAVOS R\$ Total Item: OITO MIL QUINHENTOS E CINQUENTA E SETE REAIS E SESENTA CENTAVOS					
09	TERMÔMETRO P/ GELADEIRA (MÁXIMA E MÍNIMA)	INCOTERM	125	UNI	106,97	13.371,25
	R\$ Unit Item: CENTO E SEIS REAIS E NOVENTA E SETE CENTAVOS R\$ Total Item: TREZE MIL TREZENTOS E SETENTA E UM REAIS E VINTE E CINCO CENTAVOS					
Total Lote:					R\$ Total Lote:	58.350,65
CINQUENTA E OITO MIL TREZENTOS E CINQUENTA REAIS E SESENTA E CINCO CENTAVOS						

LOTE 11 - MATERIAL MÉDICO IX

Item	Descrição	Marca	Qtde	Und	R\$ Unt	R\$ Total
01	FIO DE NYLON 2.0 C/ AG NÃO ABSORVÍVEL, ESTÉRIL, EMBALADO SHALON INDIVIDUALMENTE EM ENVELOPE ALUMINIZADO C/ ABERTURA EM PÉTALA CX. C/24		50	CAI	54,29	2.714,50
	R\$ Unit Item: CINQUENTA E QUATRO REAIS E VINTE E NOVE					



LOTE 11 - MATERIAL MÉDICO IX

Item	Descrição	Marca	Qtde	Und	R\$ Unt	R\$ Total
C E N T A V O S R\$ Total Item: DOIS MIL SETECENTOS E CATORZE REAIS E CINQUENTA CENTAVOS						
02	FIO DE NYLON 3.0 C/ AG NÃO ABSORVÍVEL, ESTÉRIO, EMBALADO INDIVIDUALMENTE EM ENVELOPE ALUMINIZADO C/ ABERTURA EM PÉTALA CX. C/24	SHALON	50	CAI	54,29	2.714,50
R\$ Unit Item: CINQUENTA E QUATRO REAIS E VINTE E NOVE CENTAVOS R\$ Total Item: DOIS MIL SETECENTOS E CATORZE REAIS E CINQUENTA CENTAVOS						
03	FIO DE NYLON 4.0 C/ AG NÃO ABSORVÍVEL, ESTÉRIO, EMBALADO INDIVIDUALMENTE EM ENVELOPE ALUMINIZADO C/ ABERTURA EM PÉTALA CX. C/24	SHALON	50	CAI	54,29	2.714,50
R\$ Unit Item: CINQUENTA E QUATRO REAIS E VINTE E NOVE CENTAVOS R\$ Total Item: DOIS MIL SETECENTOS E CATORZE REAIS E CINQUENTA CENTAVOS						
04	FIO DE NYLON 5.0 C/ AG NÃO ABSORVÍVEL, ESTÉRIO, EMBALADO INDIVIDUALMENTE EM ENVELOPE ALUMINIZADO C/ ABERTURA EM PÉTALA CX. C/24	SHALON	50	CAI	54,29	2.714,50
R\$ Unit Item: CINQUENTA E QUATRO REAIS E VINTE E NOVE CENTAVOS R\$ Total Item: DOIS MIL SETECENTOS E CATORZE REAIS E CINQUENTA CENTAVOS						
05	FIO DE NYLON 6.0 C/ AG NÃO ABSORVÍVEL, ESTÉRIO, EMBALADO INDIVIDUALMENTE EM ENVELOPE ALUMINIZADO C/ ABERTURA EM PÉTALA CX. C/24	SHALON	50	CAI	54,29	2.714,50
R\$ Unit Item: CINQUENTA E QUATRO REAIS E VINTE E NOVE CENTAVOS R\$ Total Item: DOIS MIL SETECENTOS E CATORZE REAIS E CINQUENTA CENTAVOS						
06	LENÇOL DESCARTÁVEL C/ 50 CM X 50 M	FLEXPPELL	400	ROL	8,60	3.440,00
R\$ Unit Item: OITO REAIS E SESSENTA CENTAVOS R\$ Total Item: TRÊS MIL QUATROCENTOS E QUARENTA REAIS						
07	LENÇOL DESCARTÁVEL C/ 70 CM X 50 M	FLEXPPELL	400	ROL	11,95	4.780,00
R\$ Unit Item: ONZE REAIS E NOVENTA E CINCO CENTAVOS R\$ Total Item: QUATRO MIL SETECENTOS E OITENTA REAIS						
08	MÁSCARA DESCARTÁVEL TRIPLA C/ ELÁSTICO BRANCA CX. C/ 50 MEDIX	MEDIX	1500	CAI	8,84	13.260,00
R\$ Unit Item: OITO REAIS E OITENTA E QUATRO CENTAVOS R\$ Total Item: TREZE MIL DUZENTOS E SESSENTA REAIS						
09	MÁSCARA DESCARTÁVEL C/ ELÁSTICO BRANCA CX. C/ 100 MEDIX	MEDIX	900	CAI	11,08	9.972,00
R\$ Unit Item: DEZESSETE REAIS E SESSENTA E NOVE CENTAVOS R\$ Total Item: QUINZE MIL NOVECENTOS E VINTE E UM REAIS						
10	TOUCA DESCARTÁVEL C/ ELÁSTICO EM TODA SUA VOLTA, BRANCA, PCTE. C / 1 0 0	MEDIX	1000	PAC	9,08	9.080,00
R\$ Unit Item: NOVE REAIS E OITO CENTAVOS R\$ Total Item: NOVE MIL E OITENTA REAIS						

Total Lote: CINQUENTA E QUATRO MIL CENTO E QUATRO REAIS E CINQUENTA CENTAVOS **R\$ Total Lote:** 54.104,50

LOTE 12 - MATERIAL MEDICO X

Item	Descrição	Marca	Qtde	Und	R\$ Unt	R\$ Total
01	LÂMINA DE VIDRO PONTA FOSCA CX. C/ 50	VAGISPEC	500	CAI	6,32	3.160,00
R\$ Unit Item: SEIS REAIS E QUARENTA E SETE CENTAVOS R\$ Total Item: TRÊS MIL DUZENTOS E TRINTA E CINCO REAIS						
02	LÂMINA P/ BISTURI DE CARBONO N° 10 CX. C/ 100	TOPMED	30	CAI	36,55	1.096,50
R\$ Unit Item: TRINTA E SETE REAIS E QUARENTA E QUATRO CENTAVOS R\$ Total Item: UM MIL CENTO E VINTE E TRÊS REAIS E VINTE CENTAVOS						
03	LÂMINA P/ BISTURI DE CARBONO N° 11 CX. C/ 100	TOPMED	100	CAI	36,54	3.654,00
R\$ Unit Item: TRINTA E SETE REAIS E QUARENTA E QUATRO CENTAVOS R\$ Total Item: TRÊS MIL SETECENTOS E QUARENTA E QUATRO REAIS						
04	LÂMINA P/ BISTURI DE CARBONO N° 12 CX. C/ 100	TOPMED	100	CAI	36,54	3.654,00
R\$ Unit Item: TRINTA E SETE REAIS E QUARENTA E QUATRO						



LOTE 12 - MATERIAL MEDICO X

Item	Descrição	Marca	Qtde	Und	R\$ Unt	R\$ Total
C E N T A V O S						
R\$ Total Item: TRÊS MIL SETECENTOS E QUARENTA E QUATRO REAIS						
05	LÂMINA P/ BISTURI DE CARBONO Nº 15 CX. C/ 100	TOPMED	100	CAI		664,00
R\$ Unit Item: TRINTA E SETE REAIS E QUARENTA E QUATRO C E N T A V O S						
R\$ Total Item: TRÊS MIL SETECENTOS E QUARENTA E QUATRO REAIS						
06	LÂMINA P/ BISTURI DE CARBONO Nº 20 CX. C/ 100	TOPMED	50	CAI	36,55	1.827,50
R\$ Unit Item: TRINTA E SETE REAIS E QUARENTA E QUATRO C E N T A V O S						
R\$ Total Item: UM MIL OITOCENTOS E SETENTA E DOIS REAIS						
07	LÂMINA P/ BISTURI DE CARBONO Nº 21 CX. C/ 100	TOPMED	100	CAI	36,54	3.654,00
R\$ Unit Item: TRINTA E SETE REAIS E QUARENTA E QUATRO C E N T A V O S						
R\$ Total Item: TRÊS MIL SETECENTOS E QUARENTA E QUATRO REAIS						
08	LÂMINA P/ BISTURI DE CARBONO Nº 22 CX. C/ 100	TOPMED	100	CAI	36,54	3.654,00
R\$ Unit Item: TRINTA E SETE REAIS E QUARENTA E QUATRO C E N T A V O S						
R\$ Total Item: TRÊS MIL SETECENTOS E QUARENTA E QUATRO REAIS						
09	LÂMINA P/ BISTURI DE CARBONO Nº 23 CX. C/ 101	TOPMED	100	CAI	36,54	3.654,00
R\$ Unit Item: TRINTA E SETE REAIS E QUARENTA E QUATRO C E N T A V O S						
R\$ Total Item: TRÊS MIL SETECENTOS E QUARENTA E QUATRO REAIS						
10	LÂMINA P/ BISTURI DE CARBONO Nº 24 CX. C/ 100	TOPMED	50	CAI	36,54	1.827,00
R\$ Unit Item: TRINTA E SETE REAIS E QUARENTA E QUATRO C E N T A V O S						
R\$ Total Item: UM MIL OITOCENTOS E SETENTA E DOIS REAIS						
11	PIÇA DE SHERRON DESCARTÁVEL EMBALAGEM INDIVIDUAL VAGISPEC		25000	UNI	1,16	29.000,00
R\$ Unit Item: UM REAL E DEZENOVE CENTAVOS						
R\$ Total Item: VINTE E NOVE MIL SETECENTOS E CINQUENTA REAIS						
12	PORTA LAMINA PARA CITOLOGIA DESCARTÁVEL CAPACIDADE DE 3 VAGISPEC L A M I N A S		5500	UNI	0,63	3.465,00
R\$ Unit Item: SESSENTA E CINCO CENTAVOS						
R\$ Total Item: TRÊS MIL QUINHENTOS E SETENTA E CINCO REAIS						
13	SCALP Nº 19	TOPMED	2000	UNI	0,27	540,00
R\$ Unit Item: VINTE E OITO CENTAVOS						
R\$ Total Item: QUINHENTOS E SESSENTA REAIS						
14	SCALP Nº 21	TOPMED	3000	UNI	0,28	840,00
R\$ Unit Item: VINTE E OITO CENTAVOS						
R\$ Total Item: OITOCENTOS E QUARENTA REAIS						
15	SCALP Nº 23	TOPMED	3000	UNI	0,28	840,00
R\$ Unit Item: VINTE E OITO CENTAVOS						
R\$ Total Item: OITOCENTOS E QUARENTA REAIS						
16	SCALP Nº 25	TOPMED	3000	UNI	0,28	840,00
R\$ Unit Item: VINTE E OITO CENTAVOS						
R\$ Total Item: OITOCENTOS E QUARENTA REAIS						
17	SCALP Nº 27	TOPMED	2000	UNI	0,27	540,00
R\$ Unit Item: VINTE E OITO CENTAVOS						
R\$ Total Item: QUINHENTOS E SESSENTA REAIS						
Total Lote:					R\$ Total Lote:	65.900,00
SESSENTA E CINCO MIL NOVECENTOS REAIS						

LOTE 14 - MATERIAL MEDICO XII

Item	Descrição	Marca	Qtde	Und	R\$ Unt	R\$ Total
01	PAPEL GRAU CIRÚRGICO E FILME LAMINADO 10MM X 100M HARBO MEDICAL		100	BOB	68,63	6.863,00
R\$ Unit Item: SETENTA REAIS E QUARENTA E QUATRO CENTAVOS						
R\$ Total Item: SETE MIL E QUARENTA E QUATRO REAIS						
02	PAPEL GRAU CIRÚRGICO E FILME LAMINADO 12MM X 100M HARBO MEDICAL		100	BOB	82,35	8.235,00
R\$ Unit Item: OITENTA E QUATRO REAIS E CINQUENTA E DOIS C E N T A V O S						
R\$ Total Item: OITO MIL QUATROCENTOS E CINQUENTA E DOIS REAIS						
03	PAPEL GRAU CIRÚRGICO E FILME LAMINADO 15MM X 100M HARBO MEDICAL		100	BOB	102,93	10.293,00
R\$ Unit Item: CENTO E CINCO REAIS E SESSENTA E QUATRO CENTAVOS						

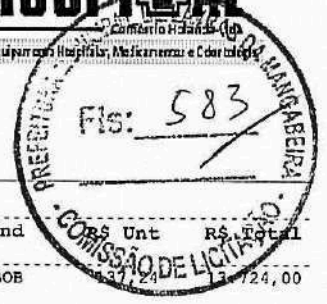

LOTE 14 - MATERIAL MEDICO XII

Item	Descrição	Marca	Qtde	Und	R\$ Unt	R\$ Total
R\$ Total Item: DEZ MIL QUINHENTOS E SESSENTA E QUATRO REAIS						
04	PAPEL GRAU CIRÚRGICO E FILME LAMINADO 20MM X 100M HARBO MEDICAL		100	BOB	172,00	17.200,00
R\$ Unit Item: CENTO E QUARENTA REAIS E OITENTA E SEIS CENTAVOS						
R\$ Total Item: CATORZE MIL E OITENTA E SEIS REAIS						
05	PAPEL GRAU CIRÚRGICO E FILME LAMINADO 25MM X 100M HARBO MEDICAL		100	BOB	171,54	17.154,00
R\$ Unit Item: CENTO E SETENTA E SEIS REAIS E SEIS CENTAVOS						
R\$ Total Item: DEZESSETE MIL SEISCENTOS E SEIS REAIS						
06	PAPEL GRAU CIRÚRGICO E FILME LAMINADO 30MM X 100M HARBO MEDICAL		100	BOB	205,87	20.587,00
R\$ Unit Item: DUZENTOS E ONZE REAIS E TRINTA CENTAVOS						
R\$ Total Item: VINTE E UM MIL CENTO E TRINTA REAIS						
07	PAPEL P/ ULTRASSOM UPP 110S - 110MM X 20M	SONY	40	ROL	121,10	4.844,00
R\$ Unit Item: CENTO E VINTE E QUATRO REAIS E TRINTA E DOIS CENTAVOS						
R\$ Total Item: QUATRO MIL NOVECENTOS E SETENTA E DOIS REAIS E OITENTA CENTAVOS						

Total Lote: OITENTA E UM MIL SETECENTOS REAIS **R\$ Total Lote:** 81.700,00

LOTE 16 - MATERIAL MÉDICO XIV

Item	Descrição	Marca	Qtde	Und	R\$ Unt	R\$ Total
01	SERINDA DESC. 20ML C/ AG. 25 X 7.0	SR	20000	UNI	0,73	14.600,00
R\$ Unit Item: SETENTA E TRÊS CENTAVOS						
R\$ Total Item: CATORZE MIL SEISCENTOS REAIS						
02	SERINDA DESC. 60ML S/AG.	SR	5000	UNI	3,55	17.750,00
R\$ Unit Item: TRÊS REAIS E SESSENTA CENTAVOS						
R\$ Total Item: DEZOITO MIL REAIS						
03	SERINGA DESC. 1 ML C/ AG. 13 X 4,5	SR	40000	UNI	0,30	12.000,00
R\$ Unit Item: TRINTA E UM CENTAVOS						
R\$ Total Item: DOZE MIL QUATROCENTOS REAIS						
04	SERINGA DESC. 10ML C/ AG. 25 X 7.0	SR	20000	UNI	0,49	9.800,00
R\$ Unit Item: CINQUENTA CENTAVOS						
R\$ Total Item: DEZ MIL REAIS						
05	SERINGA DESC. 10ML S/ AGULHA	SR	10000	UNI	0,41	4.100,00
R\$ Unit Item: QUARENTA E UM CENTAVOS						
R\$ Total Item: QUATRO MIL CEM REAIS						
06	SERINGA DESC. 20ML S/ AGULHA	SR	10000	UNI	0,63	6.300,00
R\$ Unit Item: SESSENTA E QUATRO CENTAVOS						
R\$ Total Item: SEIS MIL QUATROCENTOS REAIS						
07	SERINGA DESC. 3ML C/ AG. 25 X 7.0	SR	40000	UNI	0,30	12.000,00
R\$ Unit Item: TRINTA E UM CENTAVOS						
R\$ Total Item: DOZE MIL QUATROCENTOS REAIS						
08	SERINGA DESC. 3ML S/ AGULHA	SR	15000	UNI	0,22	3.300,00
R\$ Unit Item: VINTE E DOIS CENTAVOS						
R\$ Total Item: TRÊS MIL TREZENTOS REAIS						
09	SERINGA DESC. 5ML C/ AG. 25 X 7.0	SR	40000	UNI	0,31	12.400,00
R\$ Unit Item: TRINTA E DOIS CENTAVOS						
R\$ Total Item: DOZE MIL OITOCENTOS REAIS						
10	SERINGA DESC. 5ML S/ AGULHA	SR	15000	UNI	0,23	3.450,00
R\$ Unit Item: VINTE E TRÊS CENTAVOS						
R\$ Total Item: TRÊS MIL QUATROCENTOS E CINQUENTA REAIS						

Total Lote: NOVENTA E CINCO MIL SETECENTOS REAIS **R\$ Total Lote:** 95.700,00

LOTE 19 - MATERIAL MÉDICO XVII

Item	Descrição	Marca	Qtde	Und	R\$ Unt	R\$ Total
01	TIRA P/ GLICOSÍMETRO FRASCO C/50 - PODENDO SER SOLICITADO DE DIVERSAS MARCAS DEPENDENDO DO APARELHO DA UNIDADE DE SAÚDE	G-TECH	200	FRA	69,05	13.810,00
R\$ Unit Item: SESSENTA E NOVE REAIS E CINCO CENTAVOS						
R\$ Total Item: TREZE MIL OITOCENTOS E DEZ REAIS						
02	TUBO DE LATEX N° 200	LATEX BR	600	MET	1,68	1.008,00



LOTE 19 - MATERIAL MÉDICO XVII

Item	Descrição	Marca	Qtde	Und	R\$ Unt	R\$ Total
	R\$ Unit Item: UM REAL E SESSENTA E OITO CENTAVOS R\$ Total Item: UM MIL E OITO REAIS					
03	TUBO DE LATEX Nº 202	LATEX BR	600	MET	3,92	2.352,00
	R\$ Unit Item: TRÊS REAIS E NOVENTA E DOIS CENTAVOS R\$ Total Item: DOIS MIL TREZENTOS E CINQUENTA E DOIS REAIS					
04	TUBO DE LATEX Nº 204	LATEX BR	600	MET	5,22	3.132,00
	R\$ Unit Item: CINCO REAIS E VINTE E DOIS CENTAVOS R\$ Total Item: TRÊS MIL CENTO E TRINTA E DOIS REAIS					
05	TUBO DE LATEX Nº 206	LATEX BR	600	MET	6,84	4.104,00
	R\$ Unit Item: SEIS REAIS E OITENTA E QUATRO CENTAVOS R\$ Total Item: QUATRO MIL CENTO E QUATRO REAIS					
06	TUBO DE SILICONE Nº 204	MEDICONE	600	MET	5,23	3.138,00
	R\$ Unit Item: CATORZE REAIS E TRINTA E CINCO CENTAVOS R\$ Total Item: OITO MIL SEISCENTOS E DEZ REAIS					
07	TUBO DE SILICONE Nº 206	MEDICONE	600	MET	6,51	3.906,00
	R\$ Unit Item: DEZENOVE REAIS E TREZE CENTAVOS R\$ Total Item: ONZE MIL QUATROCENTOS E SETENTA E OITO REAIS					
Total Lote:					R\$ Total Lote:	31.450,00
TRINTA E UM MIL QUATROCENTOS E CINQUENTA REAIS						

LOTE 24 - MATERIAL MEDICO XVIII

Item	Descrição	Marca	Qtde	Und	R\$ Unt	R\$ Total
01	ALGINATO DE CÁLCIO P/ CURATIVO ESTÉRIL, EMBALAGEM INDIVIDUAL, C/ DIMENSÃO APROXIMADA DE 10 X 10 CX. C/ 10 UNID	CONVATEC	120	CAI	332,86	39.943,20
	R\$ Unit Item: TREZENTOS E TRINTA E DOIS REAIS E OITENTA E SEIS CENTAVOS R\$ Total Item: TRINTA E NOVE MIL NOVECENTOS E QUARENTA E TRÊS REAIS E VINTE CENTAVOS					
02	ALGINATO DE CÁLCIO P/ CURATIVO ESTÉRIL, EMBALAGEM INDIVIDUAL, C/ DIMENSÃO APROXIMADA DE 10 X 20 CX. C/ 10 UNID	CONVATEC	20	CAI	405,62	8.112,40
	R\$ Unit Item: QUATROCENTOS E SESSENTA E DOIS REAIS E VINTE E DOIS CENTAVOS R\$ Total Item: NOVE MIL DUZENTOS E QUARENTA E QUATRO REAIS E QUARENTA CENTAVOS					
03	ALGINATO DE CÁLCIO P/ CURATIVO ESTÉRIL, EMBALAGEM INDIVIDUAL, C/ DIMENSÃO APROXIMADA DE 15 X 20 CX. C/ 10 UNID	CONVATEC	10	CAI	947,23	9.472,30
	R\$ Unit Item: UM MIL E NOVENTA E UM REAIS E QUATRO CENTAVOS R\$ Total Item: DEZ MIL NOVECENTOS E DEZ REAIS E QUARENTA CENTAVOS					
04	ALGINATO DE CÁLCIO P/ CURATIVO ESTÉRIL, EMBALAGEM INDIVIDUAL, C/ DIMENSÃO APROXIMADA DE 15 X 15 CX. C/ 10 UNID	CONVATEC	30	CAI	947,23	28.416,90
	R\$ Unit Item: UM MIL E NOVENTA E UM REAIS E QUATRO CENTAVOS R\$ Total Item: TRINTA E DOIS MIL SETECENTOS E TRINTA E UM REAIS E VINTE CENTAVOS					
05	ALGINATO DE CÁLCIO P/ CURATIVO ESTÉRIL, EMBALAGEM INDIVIDUAL, C/ DIMENSÃO APROXIMADA DE 5 X 5 CX. C/ 10 UNID	CONVATEC	30	CAI	142,57	4.277,10
	R\$ Unit Item: CENTO E SESSENTA E QUATRO REAIS E DOZE CENTAVOS R\$ Total Item: QUATRO MIL NOVECENTOS E VINTE E TRÊS REAIS E SESSENTA CENTAVOS					
06	ALGINATO DE CÁLCIO P/ CURATIVO ESTÉRIL, EMBALAGEM INDIVIDUAL, C/ DIMENSÃO APROXIMADA DE 7,5 X 7,5 CX. C/ 10 UNID	CONVATEC	120	CAI	181,32	21.758,40
	R\$ Unit Item: DUZENTOS E CINQUENTA E SEIS REAIS E CINQUENTA E SETE CENTAVOS R\$ Total Item: TRINTA MIL SETECENTOS E OITENTA E OITO REAIS E QUARENTA CENTAVOS					
07	ALGINATO DE CÁLCIO P/ CURATIVO ESTÉRIL, EMBALAGEM INDIVIDUAL, FITA DE DIMENSÃO APROXIMADA DE 30 CM DE COMPRIMENTO OU 2 G CXA C / 5	CONVATEC	10	CAI	195,17	1.951,70
	R\$ Unit Item: DUZENTOS E VINTE E SEIS REAIS E SETE CENTAVOS R\$ Total Item: DOIS MIL DUZENTOS E SESSENTA REAIS E SETENTA CENTAVOS					
08	BOTA DE UNNA ELÁSTICA 7,62 X 9,14	CONVATEC	50	UNI	77,60	3.880,00
	R\$ Unit Item: OITENTA REAIS E NOVENTA CENTAVOS R\$ Total Item: QUATRO MIL E QUARENTA E CINCO REAIS					
09	BOTA DE UNNA ELÁSTICA 10,6 X 9,14	CONVATEC	300	UNI	55,75	16.725,00



LOTE 24 - MATERIAL MEDICO XVIII

Item	Descrição	Marca	Qtde	Und	R\$ Unit	R\$ Total
	R\$ Unit Item: SETENTA E SEIS REAIS E VINTE E OITO CENTAVOS R\$ Total Item: VINTE E DOIS MIL OITOCENTOS E OITENTA E QUATRO REAIS					
10	CURATIVO HIDROCOLÓIDE EM PLACA, ESTÉRIL, COM BORDAS BISELADAS, FLEXÍVEL, COM CAMADA EXTERNA SEMIPERMEÁVEL, POSSUI GRANDE DEMARCADORA E MARCA IMPRESSA NA SUPERFÍCIE. CAMADA INTERNA AUTO ADESIVA CONTENDO CARBOXIMETILCELULOSE SÓDICA E ALGINATO DE CÁLCIO, SISTEMA DE APLICAÇÃO SEM TOQUE E SINAL DE TROCA. TAMANHO 15X15 CM. CX C/10	CONVATEC	100	CAI	244,17	24.417,00
	R\$ Unit Item: DUZENTOS E SETENTA E SETE REAIS E TRINTA E OITO CENTAVOS R\$ Total Item: VINTE E SETE MIL SETECENTOS E TRINTA E OITO REAIS					
11	CURATIVO HIDROCOLÓIDE EM PLACA, ESTÉRIL, COM BORDAS BISELADAS, FLEXÍVEL, COM CAMADA EXTERNA SEMIPERMEÁVEL, POSSUI GRANDE DEMARCADORA E MARCA IMPRESSA NA SUPERFÍCIE. CAMADA INTERNA AUTO ADESIVA CONTENDO CARBOXIMETILCELULOSE SÓDICA E ALGINATO DE CÁLCIO, SISTEMA DE APLICAÇÃO SEM TOQUE E SINAL DE TROCA. TAMANHO 20X20 CM.CX C/5	CONVATEC	20	CAI	312,20	6.244,00
	R\$ Unit Item: TREZENTOS E CINQUENTA E OITO REAIS E VINTE E OITO CENTAVOS R\$ Total Item: SETE MIL CENTO E SESSENTA E CINCO REAIS E SESSENTA CENTAVOS					
12	CURATIVO À BASE DE GEL TRANSPARENTE, AMORFO, DE CONSISTÊNCIA COESA, COMPOSTO DE CARBOXIMETILCELULOSE SÓDICA E ALGINATO DE CÁLCIO 10% E ÁGUA PURIFICADA 90%. SEM ADITIVOS, ACONDICIONADO EM EMBALAGEM ESTÉRIL, FRASCO TIPO SANFONA COM APLICADOR BICO LONGO. FRASCO COM 85 G C/1.	CONVATEC	1500	CAI	60,11	90.165,00
	R\$ Unit Item: SESSENTA REAIS E ONZE CENTAVOS R\$ Total Item: NOVENTA MIL CENTO E SESSENTA E CINCO REAIS					
13	CURATIVO COMPOSTO POR FIBRAS DE ALGINATO DE CÁLCIO E CARBOXIMETILCELULOSE EM FORMA DE FITA (TECELAGEM), COM 2 X 45CM DE COMPRIMENTO, ALTO PODER DE ABSORÇÃO DE EXSUDATO, FORMA GEL E MANTÉM A UMIDADE NO LEITO DA FERIDA, PODE SER UTILIZADO EM FERIDAS CAVITÁRIAS.	CONVATEC	20	CAI	226,07	4.521,40
	R\$ Unit Item: DUZENTOS E VINTE E SEIS REAIS E SETE CENTAVOS R\$ Total Item: QUATRO MIL QUINHENTOS E VINTE E UM REAIS E QUARENTA CENTAVOS					
14	COBERTURA ESTÉRIL COMPOSTA POR FIBRAS COM ALGINATO DE CÁLCIO, CARBOXIMETILCELULOSE SÓDICA E RICO EM ÁCIDO GULURÔNICO, DISPOSTA EM TIRAS ENTRELACADAS QUE PROPORCIONAM ABSORÇÃO LOCAL E VERTICAL, DERIVADO DE ALGAS MARINHAS, COM APRESENTAÇÃO EM LÂMINA, ABSORVENTE, ATÓXICA, HIPOALERGÊNICA. TAMANHO 10X10 CM.(AQUACEL AG 10X10 (ADEQUADO DESCRITIVO PARA AQUACEL AG)- COBERTURA ESTÉRIL COMPOSTA POR , 100% CARBOXIMETILCELULOSE SÓDICA E 1,2% DE PRATA IÔNICA, PROPORCIONAM ABSORÇÃO LOCAL E VERTICAL. TAMANHO 10X10 CM.) C/10	CONVATEC	100	CAI	647,22	64.722,00
	R\$ Unit Item: SEISCENTOS E QUARENTA E SETE REAIS E VINTE E DOIS CENTAVOS R\$ Total Item: SESSENTA E QUATRO MIL SETECENTOS E VINTE E DOIS REAIS					
15	COBERTURA ESTÉRIL COMPOSTA POR FIBRAS COM ALGINATO DE CÁLCIO, CARBOXIMETILCELULOSE SÓDICA E RICO EM ÁCIDO GULURÔNICO, DISPOSTA EM TIRAS ENTRELACADAS QUE PROPORCIONAM ABSORÇÃO LOCAL E VERTICAL, DERIVADO DE ALGAS MARINHAS, COM APRESENTAÇÃO EM LÂMINA, ABSORVENTE, ATÓXICA, HIPOALERGÊNICA. TAMANHO 15X15 CM.(AQUACEL 15X15 - (ADEQUADO DESCRITIVO PARA AQUACEL) - COBERTURA ESTÉRIL COMPOSTA POR HIDROFIBRA E 100% CARBOXIMETILCELULOSE SÓDICA E PROPORCIONAM ABSORÇÃO LOCAL E VERTICAL. TAMANHO 15X15 CM.)	CONVATEC	10	CAI	577,88	5.778,80
	R\$ Unit Item: QUINHENTOS E SETENTA E SETE REAIS E OITENTA E OITO CENTAVOS R\$ Total Item: CINCO MIL SETECENTOS E SETENTA E OITO REAIS E OITENTA CENTAVOS					
16	COBERTURA COMPOSTA DE ESPUMA DE POLIURETANO TRIDIMENSIONAL, MACIA, ESTÉRIL DE POLIURETANO, COM ALTA CAPACIDADE DE ABSORÇÃO VERTICAL, PROPORCIONA O MEIO ÚMIDO IDEAL PARA O PROCESSO DE CICATRIZAÇÃO, CONTÉM PRATA IÔNICA COMO COMPONENTE ATIVO COM LIBERAÇÃO SUSTENTADA. NÃO ADESIVA. FACE SUPERIOR APRESENTA FILME DE POLIURETANO COM IMPRESSÃO, IMPERMEÁVEL À ÁGUA QUE MANTÉM O AMBIENTE ÚMIDO, PERMITINDO AS TROCAS GASOSAS E SERVINDO DE BARREIRA CONTRA A INVASÃO DE BACTÉRIAS E OUTROS MICRORGANISMOS. TAMANHO 15X15 CM.(FOAM AG 15X15 (ADEQUADO DESCRITIVO) - COBERTURA COMPOSTA DE ESPUMA DE POLIURETANO, MACIA, ESTÉRIL DE POLIURETANO E UMA CAMADA DE TECNOLOGIA HYDDROFIBER(100% CARBOXIMETILCELULOSE SÓDICA), COM ALTA	CONVATEC	300	UNI	132,38	39.714,00



LOTE 24 - MATERIAL MEDICO XVIII

Item	Descrição	Marca	Qtde	Und	R\$ Unt	R\$ Total
	<p>CAPACIDADE DE ABSORÇÃO VERTICAL, PROPORCIONA O MEIO ÚMIDO IDEAL PARA O PROCESSO DE CICATRIZAÇÃO, CONTÉM 1,2% DE PRATA IÔNICA COMO COMPONENTE ATIVO COM LIBERAÇÃO SUSTENTADA. NÃO ADESIVA. FACE SUPERIOR APRESENTA FILME DE POLIURETANO COM IMPRESSÃO, IMPERMEÁVEL À ÁGUA QUE MANTÉM O AMBIENTE ÚMIDO, PERMITINDO AS TROCAS GASOSAS E SERVINDO DE BARREIRA CONTRA A INVASÃO DE BACTÉRIAS E OUTROS MICRORGANISMOS.)</p> <p>R\$ Unit Item: CENTO E TRINTA E SETE REAIS E SETENTA E SEIS CENTAVOS R\$ Total Item: QUARENTA E UM MIL TREZENTOS E VINTE E OITO REAIS</p>					
17	<p>COBERTURA COMPOSTA DE ESPUMA DE POLIURETANO TRIDIMENSIONAL, MACIA, ESTÉRIO, COM ALTA CAPACIDADE DE ABSORÇÃO VERTICAL, PROPORCIONA O MEIO ÚMIDO IDEAL PARA O PROCESSO DE CICATRIZAÇÃO, CONTÉM PRATA IÔNICA COMO COMPONENTE ATIVO COM LIBERAÇÃO SUSTENTADA. NÃO ADESIVO. FACE SUPERIOR APRESENTA FILME DE POLIURETANO COM IMPRESSÃO, IMPERMEÁVEL À ÁGUA QUE MANTÉM O AMBIENTE ÚMIDO, PERMITINDO AS TROCAS GASOSAS E SERVINDO DE BARREIRA CONTRA A INVASÃO DE BACTÉRIAS E OUTROS MICRORGANISMO. TAMANHO 10X10 CM.(FOAM AG 10X10 (ADEQUADO DESCRITIVO) - COBERTURA COMPOSTA DE ESPUMA DE POLIURETANO E UMA CAMADA DE TECNOLOGIA HYDROFIBER, 100% CARBOXIMETILCELULOSE, MACIA, ESTÉRIO, COM ALTA CAPACIDADE DE ABSORÇÃO VERTICAL, PROPORCIONA O MEIO ÚMIDO IDEAL PARA O PROCESSO DE CICATRIZAÇÃO, CONTÉM 1,2% PRATA IÔNICA COMO COMPONENTE ATIVO COM LIBERAÇÃO SUSTENTADA. NÃO ADESIVO. FACE SUPERIOR APRESENTA FILME DE POLIURETANO COM IMPRESSÃO, IMPERMEÁVEL À ÁGUA QUE MANTÉM O AMBIENTE ÚMIDO, PERMITINDO AS TROCAS GASOSAS E SERVINDO DE BARREIRA CONTRA A INVASÃO DE BACTÉRIAS E OUTROS MICRORGANISMO. TAMANHO 10X10 CM.)</p> <p>R\$ Unit Item: SESSENTA REAIS E ONZE CENTAVOS R\$ Total Item: DEZOITO MIL E TRINTA E TRÊS REAIS</p>	CONVATEC	300	UNI	60,11	18.033,00
18	<p>COBERTURA DE ESPUMA DE POLIURETANO TRIDIMENSIONAL,MACIA, ESTÉRIL DE POLIURETANO, ESTÉRIL, NÃO ADESIVO, CONTENDO COMO COMPONENTE ATIVO, DISPERSADO DE FORMA HOMOGÊNEA. MEMBRANA DE PERMEABILIDADE SELETIVA. ALTA ABSORÇÃO, GARANTINDO MÍNIMO RISCO DE VAZAMENTO OU MACERAÇÃO . PROMOVE MEIO AMBIENTE ÚMIDO IDEAL PARA CICATRIZAÇÃO E ALÍVIO DE DOR LOCAL. TAMANHO 10X10 CM.(FOAM AG 10X10(ADEQUADO DESCRITIVO) - COBERTURA DE ESPUMA DE POLIURETANO,MACIA, ESTÉRIL DE POLIURETANO, ESTÉRIL, NÃO ADESIVO, CONTENDO 1,2% DE PRATA IÔNICA, DISPERSADO DE FORMA HOMOGÊNEA. MEMBRANA DE PERMEABILIDADE SELETIVA. ALTA ABSORÇÃO, GARANTINDO MÍNIMO RISCO DE VAZAMENTO OU MACERAÇÃO . PROMOVE MEIO AMBIENTE ÚMIDO IDEAL PARA CICATRIZAÇÃO E ALÍVIO DE DOR LOCAL. TAMANHO 10X10 CM.)</p> <p>R\$ Unit Item: SESSENTA REAIS E ONZE CENTAVOS R\$ Total Item: SEISCENTOS E UM REAIS E DEZ CENTAVOS</p>	CONVATEC	10	UNI	60,11	601,10
19	<p>COBERTURA DE ESPUMA DE POLIURETANO TRIDIMENSIONAL,MACIA, ESTÉRIL DE POLIURETANO, ESTÉRIL, NÃO ADESIVO, CONTENDO COMO COMPONENTE ATIVO, DISPERSADO DE FORMA HOMOGÊNEA. MEMBRANA DE PERMEABILIDADE SELETIVA. ALTA ABSORÇÃO, GARANTINDO MÍNIMO RISCO DE VAZAMENTO OU MACERAÇÃO . PROMOVE MEIO AMBIENTE ÚMIDO IDEAL PARA CICATRIZAÇÃO E ALÍVIO DE DOR LOCAL. TAMANHO 15X15 CM.(FOAM AG 15X15(ADEQUADO DESCRITIVO)- COBERTURA DE ESPUMA DE POLIURETANO ,MACIA, ESTÉRIL DE POLIURETANO ESTÉRIL, NÃO ADESIVO, CONTENDO1,2% DE PRATA IÔNICA , DISPERSADO DE FORMA HOMOGÊNEA. MEMBRANA DE PERMEABILIDADE SELETIVA. ALTA ABSORÇÃO, GARANTINDO MÍNIMO RISCO DE VAZAMENTO OU MACERAÇÃO . PROMOVE MEIO AMBIENTE ÚMIDO IDEAL PARA CICATRIZAÇÃO E ALÍVIO DE DOR LOCAL. TAMANHO 15X15 CM)</p> <p>R\$ Unit Item: CENTO E TRINTA E SETE REAIS E SETENTA E SEIS CENTAVOS R\$ Total Item: UM MIL TREZENTOS E SETENTA E SETE REAIS E SESSENTA CENTAVOS</p>	CONVATEC	10	UNI	132,83	1.328,30
20	<p>COBERTURA AUTO-ADERENTE ABSORVENTE DESILICONE SUAVE COM TECNOLOGIA SAFETAC, ATRAUMÁTICO, FLEXIVEL COM MICROADERÊNCIA SELETIVA, PERMEÁVEL AO AR, IMPERMEÁVEL À ÁGUA, FLUIDOS ORGÂNICOS E BACTÉRIAS. CAMPO DE ABSORÇÃO COMPOSTO POR TRÊS CAMADAS SENDO UMA CAMADA DE ESPUMA DE POLIURETANO (QUE FUNCIONA COMO CAMADA DE ABSORÇÃO), UMA CAMADA DE NÃO-TECIDO DEITO DE VISCOSE E POLIESTER (FUNCIONA COMO UMA CAMADA PARA DISTRIBUIR O EXUDATO) E UMA CAMADA COM 3 TIPOS DIFERENTES DE FIBRAS (FIBRAS DE POLIACRILATO SUPERABSORVENTES, FIBRAS DE ALGODÃO E FIBRAS DE LIGAÇÃO) QUE MANTÉM O EXUDATO NA PARTE SUPERIOR DO CURATIVO, NÃO PERMITINDO SEU RETORNO PENSO DE ESPUMA TUDO EM UM QUE ABSORVE E RETÉM EFICAZMENTE O EXUDATO E MANTÉM UM AMBIENTE ÚMIDO NA FERIDA, CAMADA SAFEC QUE SELA OS REBORDOS DA FERIDA, IMPEDINDO A FUGA DO EXUDATO PARA CIMA DA PELECIRCUNDANTE, MINIMIZANDO O RISCO DE MACERAÇÃO. 10X10 CM</p>	CONVATEC	400	UNI	61,25	24.500,00



LOTE 24 - MATERIAL MEDICO XVIII

Item	Descrição	Marca	Qtde	Und	R\$ Unit	R\$ Total
	(FOAM LITE 10X10 (ADEQUADO DESCRITIVO)- COBERTURA ESTÉRIL DE ESPUMA ABSORVENTE, FLEXIVEL COM MICROADERÊNCIA SELETIVA, PERMEÁVEL AO AR, IMPERMEÁVEL A ÁGUA, FLUIDOS ORGÂNICOS E BACTÉRIAS. CAMPO DE ABSORÇÃO COMPOSTO POR TRÊS CAMADAS SENDO CONSTITUÍDO POR UMA CAMADA EXTERNA IMPERMEÁVEL DE FILME DE POLIURETANO COMO BARREIRA VIRAL E BACTERIANA, ESPUMA DE POLIURETANO, E UMA CAMADA EM CONTATO COM O LEITO DA FERIDA DE TECNOLOGIA HYDROFIBER, 100% CARBOXIMETILCELULOSE SÓDICA E BORDAS DE ADESIVO DE SILICONE. TAMANHO 10X10 .)					
	R\$ Unit Item: SESSENTA E UM REAIS E VINTE E CINCO CENTAVOS R\$ Total Item: VINTE E QUATRO MIL QUINHENTOS REAIS					
21	COBERTURA PRIMÁRIA COMPOSTA DE UMA REDE DE POLIAMIDA FLEXIVEL. E UMA TELA ELÁSTICA E TRANSPARENTE DE POLIURETANO, REVESTIDA DE SILICONE SUAVE COM A TECNOLOGIA SAFEC EM UM DOS LADOS. ESSA LAMINA DE CONTATO COM A FERIDA DE ASPECTO POROSO, TRANSPARENTE E FLEXIVEL COM CARACTERÍSTICAS DE MICROADERÊNCIA UTILIZADA COMO COBERTURA PRIMÁRIA APRESENTA UMA ESTRUTURA EM REDE ABERTA QUE PERMITE QUE O EXSUDATO PASSE PARA UM CURATIVO ABSORVENTE SECUNDÁRIO, MINIMIZANDO A MACERAÇÃO DEVIDO AO EFEITO DE SELAGEM QUE EXERCE SOBRE A PELE PERILESIONAL AMICROADERÊNCIA E A ESTRUTURA DE REDE ABERTA PERMITE QUE O EXSUDATOCIRCULE VERTICALMENTE E NÃO LATERALMENTE PARA O CURATIVO ABSORVENTE SECUNDÁRIO QUE ESTÁ EM CONTATO COM O LEITO DA FERIDA. 15X15 C M .	CONVATEC	100	UNI	144,47	14.447,00
	R\$ Unit Item: CENTO E QUARENTA E QUATRO REAIS E QUARENTA E SETE CENTAVOS R\$ Total Item: CATORZE MIL QUATROCENTOS E QUARENTA E SETE REAIS					
22	CURATIVO ANTIMICROBIANO DE ESPUMA ABSORVENTE COM PRATA IÔNICA E SILICONE SUAVE, COMPOSTO POR ESPUMA DE POLIURETANO CINZA QUE CONTÉM O SULFATO DE PRATA, COM EFEITO ANTIMICROBIANO SUSTENTADO POR 7 DIAS, SILICONE SUAVE (TECNOLOGIA SAFETAC), ATRAUMÁTICO, COM PROPRIEDADES DE MICROADERÊNCIA SELETIVA, CONFORTÁVEL E ADAPTÁVEL AOS CONTORNOS ANATÔMICOS DO CORPO, RECORTÁVEL E FLEXIVEL. 10X10 CM. (ADEQUADO DESCRITIVO) -CURATIVO ALTAMENTE ABSORVENTE,ESTÉRIL, COMPOSTO POR UMA CAMADA ABSORVENTE DE CONTATO COM A LESÃO DE 100% CARBOXIMETILCELULOSE. CONFORTÁVEL E ADAPTÁVEL AOS CONTORNOS ANATÔMICOS DO CORPO. TAMANHO 10X10 CM)	CONVATEC	100	UNI	61,25	6.125,00
	R\$ Unit Item: SESSENTA E UM REAIS E VINTE E CINCO CENTAVOS R\$ Total Item: SEIS MIL CENTO E VINTE E CINCO REAIS					
23	CURATIVO COMPOSTO POR HIDROFIBRA, 100% CARBOXIMETILCELULOSE SÓDICA, 1,2% DE PRATA IÔNICA, ABSORVENTE O EXSUDATO DA FERIDA, TRANSFORMA-SE EM UMA CAMADA FIRME DE GEL, PROMOVENDO UM AMBIENTE ÚMIDO NO LEITO DA FERIDA, FAVORECENDO O PROCESSO DE CICATRIZAÇÃO E ESTIMULANDO O DESBRIDAMENTO AUTOLÍTICO. SUA REMOÇÃO OCORRE FACILMENTE, SEM TRAUMA PARA O TECIDO RECÉM-FORMADO. 10X10 CM)	CONVATEC	600	UNI	63,31	37.986,00
	R\$ Unit Item: SESSENTA E TRÊS REAIS E TRINTA E UM CENTAVOS R\$ Total Item: TRINTA E SETE MIL NOVECENTOS E OITENTA E SEIS REAIS					
24	GEL VISCOSO ESTÉRIL HIDRATANTE E ABSORVENTE, COMPOSTO POR CARBOXIMETILCELULOSE SÓDICA E PECTINA, ACRESCIDO DE PROPILENOGLICOL, NUM EXCIPIENTE AQUOSO. AUXILIA NO DESBRIDAMENTO DE FERIDAS COM TECIDO INVIÁVEL E CRIA UM AMBIENTE ÚMIDO QUE FAVORECE O PROCESSO DE CICATRIZAÇÃO. APRESENTAÇÃO EM TUBOS DE ALUMÍNIO QUE PERMITEM TOTAL APROVEITAMENTO DO CONTEUDO, COM TAMPA PERFURANTE E ANEL DE PROTEÇÃO, GEL COM 15G.	CONVATEC	100	UNI	23,17	2.317,00
	R\$ Unit Item: VINTE E TRÊS REAIS E DEZESSETE CENTAVOS R\$ Total Item: DOIS MIL TREZENTOS E DEZESSETE REAIS					
25	PRODUTO LIPOFÍLICO (REPELE A ÁGUA), PROPORCIONANDO, PROTEÇÃO, COLOPLAST MACIEZ E RESTAURANDO O PH DA PELE. TRATAMENTO IDEAL PARA PELE RESSECADA OU IRRITADA PELAS AGRESSIVAS E SECREÇÕES E EFLUENTES DE INCONTINÊNCIAS E ESTOMIAS. AÇÃO MECÂNICA DE FORMAÇÃO DE BARREIRA, IMPEDINDO O ACESSO DA ÁGUA NO LOCAL PROTEGIDO PELO MESMO. COMPOSTO DE : ÓLEO MINERAL, PARAFINA LÍQUIDA, PETROLATO, CERA MICROCRISTALIN, OLEATO DE GLICEROL, ÁLCOOL DE LANOLINA, ÁCIDO CÍTRICO, CITRATO DE MAGNÉSIO, CICLOMETICONA, GLICERINA, METILPARABENO, PROPILPARABENO, PROPILENOGLICOL.	COLOPLAST	10	UNI	114,05	1.140,50
	R\$ Unit Item: CENTO E CATORZE REAIS E CINCO CENTAVOS R\$ Total Item: UM MIL CENTO E QUARENTA REAIS E CINQUENTA CENTAVOS					
26	HIDROGEL COMPOSTO POR CARBOXIMETILCELULOSE SÓDICA, ACRESCIDO DE PROPILENOGLICOL. ESTÉRIL. 30G	CONVATEC	50	UNI	42,20	2.110,00
	R\$ Unit Item: QUARENTA E DOIS REAIS E VINTE CENTAVOS					

**LOTE 24 - MATERIAL MEDICO XVIII**

Item	Descrição	Marca	Qtde	Unid	R\$ Unt	R\$ Total
R\$ Total Item: DOIS MIL CENTO E DEZ REAIS						
27	CURATIVO À BASE DE GEL TRANSPARENTE, AMORFO, DE CONSISTÊNCIA COESA, COMPOSTO DE CARBOXIMETILCELULOSE SÓDICA E ALGINATO DE CÁLCIO 10% E ÁGUA PURIFICADA 90%. SEM ADITIVOS, ACONDICIONADO EM EMBALAGEM ESTÉRIL, FRASCO COM 85GR.)	CONVATEC	500	UNI	60,11	30.055,00
R\$ Unit Item: SESSENTA REAIS E ONZE CENTAVOS						
R\$ Total Item: TRINTA MIL E CINQUENTA E CINCO REAIS						
28	BOLSA DE COLOSTOMIA DRENÁVEL, TRANSPARENTE, RECORTÁVEL 10-76MM. COM BARREIRA PROTETORA DE PELE DE DIÂMETRO DE ABERTURA PARA ESTOMA RECORTÁVEL 10 A 76MM.	CONVATEC	1000	UNI	21,97	21.970,00
R\$ Unit Item: VINTE E UM REAIS E NOVENTA E SETE CENTAVOS						
R\$ Total Item: VINTE E UM MIL NOVECENTOS E SETENTA REAIS						
29	BOLSA PERMANENTE P/ UROSTOMIA 40MM, C/ GRAMPO INDIVIDUAL DRENÁVEL, C/ ADESIVO MICROPOROSO, TRANSPARENTE, C/ DIÂMETRO REGULÁVEL, CX C/ 10	CONVATEC	60	CAI	251,96	15.117,60
R\$ Unit Item: DUZENTOS E CINQUENTA E UM REAIS E NOVENTA E SEIS CENTAVOS						
R\$ Total Item: QUINZE MIL CENTO E DEZESSETE REAIS E SESSENTA CENTAVOS						
30	BOLSA PERMANENTE P/ UROSTOMIA 50MM, C/ GRAMPO INDIVIDUAL DRENÁVEL, C/ ADESIVO MICROPOROSO, TRANSPARENTE, C/ DIÂMETRO REGULÁVEL, CX C/ 10	CONVATEC	60	CAI	251,96	15.117,60
R\$ Unit Item: DUZENTOS E CINQUENTA E UM REAIS E NOVENTA E SEIS CENTAVOS						
R\$ Total Item: QUINZE MIL CENTO E DEZESSETE REAIS E SESSENTA CENTAVOS						
31	BOLSA PERMANENTE P/ UROSTOMIA 63MM, C/ GRAMPO INDIVIDUAL DRENÁVEL, C/ ADESIVO MICROPOROSO, TRANSPARENTE, C/ DIÂMETRO REGULÁVEL, CX C/ 10	CONVATEC	60	CAI	252,44	15.146,40
R\$ Unit Item: DUZENTOS E CINQUENTA E DOIS REAIS E QUARENTA E QUATRO CENTAVOS						
R\$ Total Item: QUINZE MIL CENTO E QUARENTA E SEIS REAIS E QUARENTA CENTAVOS						
32	PASTA P/ ADESÃO DA BOLSA DE COLOSTOMIA À PELE	CONVATEC	100	UNI	38,26	3.826,00
R\$ Unit Item: SESSENTA E CINCO REAIS E OITENTA E OITO CENTAVOS						
R\$ Total Item: SEIS MIL QUINHENTOS E OITENTA E OITO REAIS						
Total Lote:					R\$ Total Lote:	579.919,70
QUINHENTOS E SETENTA E NOVE MIL NOVECENTOS E DEZENOVE REAIS E SETENTA CENTAVOS						
Total Global:					R\$ Global	1.368.302,25
UM MILHÃO TREZENTOS E SESSENTA E OITO MIL TREZENTOS E DOIS REAIS E VINTE E CINCO CENTAVOS						

*Os produtos acima citados tem procedência nacional.

*Declaramos que estamos de acordo com todas as exigências do Pregão: 2019.04.02.01SRP e que nos preços cotados estão incluídos todos os encargos necessários em sujeição a Legislação Federal e Estadual.

*Declara que assume inteira responsabilidade pela entrega dos produtos e que serão executados conforme exigência editalícia e contratual

*Obs.: TODOS OS PRODUTOS CONTEM ROTULOS AUTO-EXPLICATIVOS, DATA DE FABRICAÇÃO E GARANTIA DE 12 (DOZE) MESES.

*Banco do Brasil
CC 209838-5 / Ag.Centro - 1369-2
*Bradesco
CC 23121-5 / Ag.Centro - 0741-2

Frete CIF.

*OS EQUIPAMENTOS OFERTADOS POSSUEM GARANTIA DE 12 (DOZE) MESES.

*DECLARAMOS ASSISTÊNCIA TÉCNICA LOCAL - PROHOSPITAL COMERCIO HOLANDA LTDA SITUADA À AVENIDA CAPITÃO HUGO BEZERRA, N°.181 - BARROSO - FORTALEZA/CEARÁ

Validade da Proposta: 60 (SESSENTA) DIAS
Prazo de Entrega: 10 (DEZ) DIAS
Condição de Pagamento 30 (TRINTA) DIAS

PROHOSPITAL COMERCIO HOLANDA LTDA
ELMANO JOSE MARQUES DANTAS
CPF: 447.421.773-04

PROPOSTA DE PREÇOS - ADEQUADA



PREFEITURA MUNICIPAL DE LAVRAS DA MANGABEIRA

Ref. Pregão Presencial nº 2019.04.02.01 SRP

Objeto: REGISTRO DE PREÇOS VISANDO FUTURAS E EVENTUAIS AQUISIÇÕES DE MEDICAMENTOS, MATERIAL MÉDICO HOSPITALAR E INSTRUMENTAIS, PARA ATENDER AS NECESSIDADES DA SECRETARIA DE SAÚDE DO MUNICÍPIO DE LAVRAS DA MANGABEIRA-CE.

NOME FANTASIA: VIA MEDICAMENTOS

PROponente - RAZÃO SOCIAL: VIA MEDICAMENTOS COMÉRCIO E CONSULTORIA EM SAÚDE LTDA-ME.

CNPJ: 10.495.121/0001-05

CGF: 06.372.030-2

OPTANTE PELO SIMPLES? NÃO

ENDEREÇO : RUA 103 LT 14-15-16, CONJUNTO GAMA, ICÔ-CE.

EMAIL: COMERCIAL@VIAMEDICAMENTOS.COM

CEP: 63430-000

FONE: (88) 2148-0010 | (88) 99855-7637

BANCO: BANCO DO BRASIL (001) AG: 0547-9 C/C: 30.115-9

Objeto: REGISTRO DE PREÇOS VISANDO FUTURAS E EVENTUAIS AQUISIÇÕES DE MEDICAMENTOS, MATERIAL MÉDICO HOSPITALAR E INSTRUMENTAIS, PARA ATENDER AS NECESSIDADES DA SECRETARIA DE SAÚDE DO MUNICÍPIO DE LAVRAS DA MANGABEIRA-CE.

DATA DE ABERTURA - 22/04/2019

LOTE 02 - MEDICAMENTOS II									
ITEM	UNID	QUANT	ESPECIFICAÇÃO	MARCA	VR. UNIT	V.EXT	VALOR TOTAL	V.EXT	
1	FRASCO	3000	AGUA PARA INJEÇÃO 500ML SISTEMA FECHADO	FRESENIUS	R\$ 4,76	quatro reais e setenta e seis centavos	R\$ 14.280,00	quatorze mil, duzentos e oitenta reais	
2	FRASCO	1000	AGUA PARA INJEÇÃO 1.000ML SISTEMA FECHADO	FRESENIUS	R\$ 7,28	sete reais e vinte e oito centavos	R\$ 7.280,00	sete mil, duzentos e oitenta reais	
3	FRASCO	400	CIPROFLOXACINO, 2MG/ML, SOLUÇÃO INJETÁVEL 100ML	ISOFARMA	R\$ 45,75	quarenta e cinco reais e setenta e cinco centavos	R\$ 18.300,00	dezoito mil e trzentos reais	
4	FRASCO	250	CIPROFLOXACINO, 2MG/ML, SOLUÇÃO INJETÁVEL 200ML	ISOFARMA	R\$ 54,28	cinquenta e quatro reais e vinte e oito centavos	R\$ 13.570,00	treze mil, quinhentos e setenta reais	
5	FRASCO	6000	CLORETO DE SÓDIO, 0,9% SOLUÇÃO INJETÁVEL, SISTEMA FECHADO FRASCO 100 ML	FRESENIUS	R\$ 3,39	três reais e trinta e nove centavos	R\$ 20.340,00	vinte mil, duzentos e quarenta reais	
6	FRASCO	3000	CLORETO DE SÓDIO, 0,9% SOLUÇÃO INJETÁVEL, SISTEMA FECHADO FRASCO 250 ML	FRESENIUS	R\$ 3,74	três reais e setenta e quatro centavos	R\$ 11.220,00	onze mil, duzentos e vinte reais	
7	FRASCO	4500	CLORETO DE SÓDIO, 0,9% SOLUÇÃO INJETÁVEL, SISTEMA FECHADO FRASCO 500 ML	FRESENIUS	R\$ 4,33	quatro reais e trinta e três centavos	R\$ 19.485,00	dezanove mil, quatrocentos e oitenta e cinco reais	
8	FRASCO	1000	CLORETO DE SÓDIO, 0,9% SOLUÇÃO INJETÁVEL, SISTEMA FECHADO FRASCO 1.000 ML	FRESENIUS	R\$ 6,60	seis reais e sessenta centavos	R\$ 6.600,00	seis mil e sessenta reais	
9	FRASCO	2500	GLICOSE, 5%, SOLUÇÃO INJETÁVEL, SISTEMA FECHADO, EMBALAGEM PRIMÁRIA ISENTA DE PVC FRASCO 250 ML	FRESENIUS	R\$ 4,06	quatro reais e seis centavos	R\$ 10.150,00	dez mil, cento e cinquenta reais	
10	FRASCO	4500	GLICOSE, 5%, SOLUÇÃO INJETÁVEL, SISTEMA FECHADO, EMBALAGEM PRIMÁRIA ISENTA DE PVC FRASCO 500 ML	FRESENIUS	R\$ 4,83	quatro reais e oitenta e três centavos	R\$ 21.735,00	vinte e um mil, setecentos e trinta e cinco reais	
11	FRASCO	2500	GLICOSE, ASSOCIADA AO CLORETO DE SÓDIO, 5% + 0,9%, SOLUÇÃO INJETÁVEL, SISTEMA FECHADO FRASCO 250 ML	FRESENIUS	R\$ 4,08	quatro reais e oito centavos	R\$ 10.200,00	dez mil e oitenta reais	
12	FRASCO	3000	GLICOSE, ASSOCIADA AO CLORETO DE SÓDIO, 5% + 0,9%, SOLUÇÃO INJETÁVEL, SISTEMA FECHADO FRASCO 500 ML	FRESENIUS	R\$ 5,00	cinco reais	R\$ 15.000,00	quinze mil reais	
13	FRASCO	800	MANITOL, 20% SOLUÇÃO INJETÁVEL, SISTEMA FECHADO 250ML	FRESENIUS	R\$ 7,10	sete reais e dez centavos	R\$ 5.680,00	cinco mil, seiscentos e oitenta reais	
14	FRASCO	5000	METRONIDAZOL, 5MG/ML SOLUÇÃO INJETÁVEL, SISTEMA FECHADO 100ML	FRESENIUS	R\$ 3,45	três reais e quarenta e cinco centavos	R\$ 17.250,00	dezoisete mil, duzentos e cinquenta reais	
	FRASCO	3000	RINGER, ASSOCIADO COM LACTATO DE SÓDIO, SOLUÇÃO INJETÁVEL, SISTEMA FECHADO FRASCO 500 ML	FRESENIUS	R\$ 4,97	quatro reais e noventa e sete centavos	R\$ 14.910,00	quatorze mil, novecentos e dez reais	
VALOR TOTAL DO LOTE 02							R\$	206.000,00	
duzentos e seis mil reais									

LOTE 04 - MATERIAL MÉDICO II									
ITEM	UNID	QUANT	ESPECIFICAÇÃO	MARCA	VR. UNIT	V.EXT	VALOR TOTAL	V.EXT	
1	LITRO	180	ÁGUA OXIGENADA 10 VOLUMES FR C/ 1L	RIOQUIMICA	R\$ 10,09	dez reais e nove centavos	R\$ 1.816,20	mil oitocentos e dezoisete reais e vinte centavos	
2	LITRO	1320	ÁLCOOL 70% FR C/ 1L	ITAJA	R\$ 8,61	oito reais e sessenta e um centavos	R\$ 11.365,20	onze mil, trezentos e sessenta e cinco reais e um centavo	
3	LITRO	700	ÁLCOOL ABSOLUTO 99,5% FR C/ 1L	ITAJA	R\$ 11,48	onze reais e quarenta e oito centavos	R\$ 8.036,00	oito mil e trinta e seis reais	
4	FRASCO	900	ÁLCOOL GEL 70% FR C/ 500ML	ITAJA	R\$ 10,66	dez reais e sessenta e seis centavos	R\$ 9.594,00	nove mil, quinhentos e noventa e quatro reais	
5	LITRO	120	ÁLCOOL IODADO 1% FR C/ 1L	RIOQUIMICA	R\$ 15,40	quinze reais e quarenta centavos	R\$ 1.848,00	mil oitocentos e quarenta e oito reais	
6	LITRO	120	ÉTER ETÍLICO (REMOVEDOR DE CURATIVO) 1L	RIOQUIMICA	R\$ 39,43	trinta e nove reais e trinta e três centavos	R\$ 4.731,60	quatro mil, setecentos e trinta e três centavos	
7	LITRO	50	GEL P/ ULTRASOM FR. C/1 KG	FORTSAN	R\$ 6,85	seis reais e oitenta e cinco centavos	R\$ 342,50	trezentos e quarenta e dois reais e cinquenta centavos	
8	GALÃO	50	GEL P/ ULTRASOM FR. C/5 KG	FORTSAN	R\$ 32,43	trinta e dois reais e quarenta e três centavos	R\$ 1.621,50	mil seiscentos e vinte e um reais e cinquenta centavos	
9	LITRO	500	PVPI 10% DEGERMANTE FR C/ 1L	RIOQUIMICA	R\$ 34,50	trinta e quatro reais e cinquenta centavos	R\$ 17.250,00	dezoisete mil, duzentos e cinquenta reais	
10	LITRO	1000	PVPI 10% TÓPICO FR C/ 1L	RIOQUIMICA	R\$ 35,62	trinta e cinco reais e sessenta e dois centavos	R\$ 35.620,00	trinta e cinco mil, seiscentos e vinte reais	
11	LITRO	500	SABÃO ANTI-SÉPTICO FR C/ 1L	FORTSAN	R\$ 8,57	oito reais e cinquenta e sete centavos	R\$ 4.285,00	quatro mil, duzentos e oitenta e cinco reais	
12	LITRO	600	SABONETE LIQUIDO NEUTRO FR C/ 1L	FORTSAN	R\$ 9,15	nove reais e quinze centavos	R\$ 5.490,00	cinco mil, quatrocentos e noventa reais	
VALOR TOTAL DO LOTE 04							R\$	102.000,00	
cento e dois mil reais									



LOTE 06 - MATERIAL MÉDICO IV								
ITEM	UNID	QUANT	ESPECIFICAÇÃO	MARCA	VR. UNIT	V.EXT	VALOR TOTAL	V. EXT
1	PACOTE	700	ALGODÃO HIDROFILO, ISENTO DE PRODUTOS QUÍMICOS 250G	NEVOA	R\$ 8,84	oito reais e oitenta e quatro centavos	R\$ 6.188,00	oito reais e oitenta e quatro centavos
2	PACOTE	1100	ALGODÃO HIDROFILO, ISENTO DE PRODUTOS QUÍMICOS 500G	NEVOA	R\$ 18,60	dezoito reais e sessenta centavos	R\$ 20.460,00	dezoito reais e sessenta centavos
3	UNIDADE	100	ALMONTOLIA 100ML (TRANSPARENTE E/ OU AMBAR)	JPROLAB	R\$ 3,80	três reais e oitenta centavos	R\$ 380,00	três reais e oitenta centavos
4	UNIDADE	150	ALMONTOLIA 250ML (TRANSPARENTE E/ OU AMBAR)	JPROLAB	R\$ 5,52	cinco reais e cinquenta e dois centavos	R\$ 828,00	cinco reais e cinquenta e dois centavos
5	UNIDADE	100	ALMONTOLIA 500ML (TRANSPARENTE E/ OU AMBAR)	JPROLAB	R\$ 6,90	seis reais e noventa centavos	R\$ 690,00	seis reais e noventa centavos
6	PACOTE	300	AVENTAL DESCARTÁVEL C/ MANGA CURTA BRANCO PCTE. C/10	SKY	R\$ 13,72	treze reais e setenta e dois centavos	R\$ 4.116,00	treze reais e setenta e dois centavos
7	PACOTE	200	AVENTAL DESCARTÁVEL S/ MANGA CURTA BRANCO PCTE. C/10	SKY	R\$ 9,98	nove reais e noventa e oito centavos	R\$ 1.996,00	nove reais e noventa e oito centavos
8	PACOTE	300	AVENTAL DESCARTÁVEL C/ MANGA LONGA BRANCO PCTE. C/10	SKY	R\$ 21,14	vinte e um reais e quatorze centavos	R\$ 6.342,00	vinte e um reais e quatorze centavos
VALOR TOTAL DO LOTE 06							R\$ 41.000,00	quarenta e um mil reais

LOTE 09 - MATERIAL MÉDICO VII								
ITEM	UNID	QUANT	ESPECIFICAÇÃO	MARCA	VR. UNIT	V.EXT	VALOR TOTAL	V. EXT
1	UNIDADE	900	BOLSA COLETORA DE URINA 2.000ML SISTEMA FECHADO	CPL	R\$ 4,84	quatro reais e oitenta e quatro centavos	R\$ 4.356,00	quatro reais e oitenta e quatro centavos
2	PACOTE	100	BOLSA DE COLOSTOMIA DESCARTÁVEL 30MM PCTE. C/10	CPL	R\$ 11,35	onze reais e trinta e cinco centavos	R\$ 1.135,00	onze reais e trinta e cinco centavos
3	UNIDADE	900	CATETER P/ OXIGÊNIO TIPO ÓCULOS	MEDSONDA	R\$ 1,97	um real e noventa e sete centavos	R\$ 1.773,00	um real e noventa e sete centavos
4	UNIDADE	1000	COLETOR DE URINA TIPO SACO 2L	CPL	R\$ 0,87	oito reais e sete centavos de real	R\$ 870,00	oito reais e sete centavos de real
5	UNIDADE	10000	EQUIPO P/ SORO MACROGOTAS, ESTÉRIL, EMBALADO INDIVIDUALMENTE	TKL	R\$ 1,55	um real e cinquenta e cinco centavos	R\$ 15.500,00	um real e cinquenta e cinco centavos
6	UNIDADE	12000	EQUIPO P/ SORO MACROGOTAS C/ INJETOR LATERAL, ESTÉRIL, EMBALADO INDIVIDUALMENTE	TKL	R\$ 1,86	um real e oitenta e seis centavos	R\$ 22.320,00	um real e oitenta e seis centavos
7	UNIDADE	5000	EQUIPO P/ SORO MICROGOTAS, ESTÉRIL, EMBALADO INDIVIDUALMENTE	MEDSONDA	R\$ 2,30	dois reais e trinta centavos	R\$ 11.500,00	dois reais e trinta centavos
8	UNIDADE	5000	EQUIPO P/ NUTRIÇÃO VIA ENTERAL, ESTÉRIL, EMBALADO INDIVIDUALMENTE	MEDSONDA	R\$ 2,55	dois reais e cinquenta e cinco centavos	R\$ 12.750,00	dois reais e cinquenta e cinco centavos
9	UNIDADE	400	DISPOSITIVO P/ INCONTINÊNCIA URINÁRIA C/ EXTERSOR - COLETOR DE URINA P/ USO EM INCONTINÊNCIA URINÁRIA, C/ EXTENSÃO E PRESERVATIVO DE LÁTEX EXISTENTE NA EXTREMIDADE	MEDSONDA	R\$ 1,99	um real e noventa e nove centavos	R\$ 796,00	um real e noventa e nove centavos
VALOR TOTAL DO LOTE 09							R\$ 71.000,00	setenta e um mil reais

LOTE 10 - MATERIAL MÉDICO VIII								
ITEM	UNID	QUANT	ESPECIFICAÇÃO	MARCA	VR. UNIT	V.EXT	VALOR TOTAL	V. EXT
1	PACOTE	250	ESCOVA ENDOCERVICAL ESTÉRIL PCTE. C/100	ADLIN	R\$ 17,48	dezoito reais e quarenta e oito centavos	R\$ 4.370,00	dezoito reais e quarenta e oito centavos
2	UNIDADE	1800	ESPARADRAPO 10CM X 4,5M	CIEX	R\$ 10,01	dez reais e um centavo	R\$ 18.018,00	dez reais e um centavo
3	UNIDADE	500	ESPARADRAPO MICROPORE HIPOALERGÊNICO 10CM X 4,5M	CIEX	R\$ 6,49	seis reais e quarenta e nove centavos	R\$ 3.245,00	seis reais e quarenta e nove centavos
4	UNIDADE	500	ESPARADRAPO MICROPORE HIPOALERGÊNICO 5,0CM X 4,5M	CIEX	R\$ 5,38	cinco reais e trinta e oito centavos	R\$ 2.690,00	cinco reais e trinta e oito centavos
5	UNIDADE	800	ESPARADRAPO MICROPORE HIPOALERGÊNICO 2,5CM X 4,5M	CIEX	R\$ 2,41	dois reais e quarenta e um centavo	R\$ 1.928,00	dois reais e quarenta e um centavo
6	PACOTE	300	ESPÁTULA DE AYRES PCTE. C/100	THEOTO	R\$ 8,34	oito reais e trinta e quatro centavos	R\$ 2.502,00	oito reais e trinta e quatro centavos
7	UNIDADE	5000	ESPÉCULO VAGINAL DESCARTÁVEL TAMANHO G EMBALADO INDIVIDUALMENTE	ADLIN	R\$ 1,37	um real e trinta e sete centavos	R\$ 6.850,00	um real e trinta e sete centavos
8	UNIDADE	10000	ESPÉCULO VAGINAL DESCARTÁVEL TAMANHO M EMBALADO INDIVIDUALMENTE	ADLIN	R\$ 1,37	um real e trinta e sete centavos	R\$ 13.700,00	um real e trinta e sete centavos
9	UNIDADE	10000	ESPÉCULO VAGINAL DESCARTÁVEL TAMANHO P EMBALADO INDIVIDUALMENTE	ADLIN	R\$ 1,37	um real e trinta e sete centavos	R\$ 13.700,00	um real e trinta e sete centavos
10	UNIDADE	700	FITA ADESIVA HOSPITALAR 19MM X 50M	CIEX	R\$ 4,26	quatro reais e vinte e seis centavos	R\$ 2.982,00	quatro reais e vinte e seis centavos
11	UNIDADE	500	FITA P/ AUTOCLAVE 19MM X 30M	CIEX	R\$ 4,99	quatro reais e noventa e nove centavos	R\$ 2.495,00	quatro reais e noventa e nove centavos
12	UNIDADE	800	FIXADOR CELULAR PARA CITOPATOLÓGICO/PREVENÇÃO 100ML	ADLIN	R\$ 8,15	oito reais e quinze centavos	R\$ 6.520,00	oito reais e quinze centavos
VALOR TOTAL DO LOTE 10							R\$ 79.000,00	setenta e nove mil reais

LOTE 13 - MATERIAL MÉDICO XI								
ITEM	UNID	QUANT	ESPECIFICAÇÃO	MARCA	VR. UNIT	V.EXT	VALOR TOTAL	V. EXT
1	PAR	1000	LUVA CIRURG. ESTÉRIL DE LÁTEX 6,5	SUPERMAX	R\$ 1,40	um real e quarenta centavos	R\$ 1.400,00	um real e quarenta centavos
2	PAR	2000	LUVA CIRURG. ESTÉRIL DE LÁTEX 7,0	SUPERMAX	R\$ 1,40	um real e quarenta centavos	R\$ 2.800,00	um real e quarenta centavos
3	PAR	2000	LUVA CIRURG. ESTÉRIL DE LÁTEX 7,5	SUPERMAX	R\$ 1,40	um real e quarenta centavos	R\$ 2.800,00	um real e quarenta centavos
4	PAR	2000	LUVA CIRURG. ESTÉRIL DE LÁTEX 8,0	SUPERMAX	R\$ 1,40	um real e quarenta centavos	R\$ 2.800,00	um real e quarenta centavos
5	PAR	1000	LUVA CIRURG. ESTÉRIL DE LÁTEX 8,5	SUPERMAX	R\$ 1,40	um real e quarenta centavos	R\$ 1.400,00	um real e quarenta centavos
6	CAIXA	600	LUVAS P/ PROCEDIMENTOS DE LÁTEX G CX. C/ 100	SUPERMAX	R\$ 27,08	vinte e sete reais e oito centavos	R\$ 16.248,00	vinte e sete reais e oito centavos
7	CAIXA	1200	LUVAS P/ PROCEDIMENTOS DE LÁTEX M CX. C/ 100	SUPERMAX	R\$ 27,11	vinte e sete reais e onze centavos	R\$ 32.532,00	vinte e sete reais e onze centavos
8	CAIXA	1200	LUVAS P/ PROCEDIMENTOS DE LÁTEX P CX. C/ 100	SUPERMAX	R\$ 27,11	vinte e sete reais e onze centavos	R\$ 32.532,00	vinte e sete reais e onze centavos
9	CAIXA	800	LUVAS P/ PROCEDIMENTOS DE LÁTEX PP CX. C/ 100	SUPERMAX	R\$ 27,11	vinte e sete reais e onze centavos	R\$ 21.688,00	vinte e sete reais e onze centavos
VALOR TOTAL DO LOTE 13							R\$ 114.200,00	cento e quatorze mil e duzentos reais



LOTE 15 - MATERIAL MÉDICO XIII								
ITEM	UNID	QUANT	ESPECIFICAÇÃO	MARCA	VR. UNIT	V.EXT	VALOR TOTAL	V. EXT
1	UNIDADE	1500	PROTETOR SOLAR FPS 30 200 ML	NUTRIEX	R\$ 19,40	dezanove reais e quarenta centavos	R\$ 29.100,00	dezanove mil e cem mil
2	UNIDADE	1500	PROTETOR SOLAR FPS 60 200 ML	NUTRIEX	R\$ 22,00	vinte e dois reais	R\$ 33.000,00	trinta e três mil reais
VALOR TOTAL DO LOTE 15							R\$ 62.100,00	sessenta e dois mil e cem reais

LOTE 17 - MATERIAL MÉDICO XV								
ITEM	UNID	QUANT	ESPECIFICAÇÃO	MARCA	VR. UNIT	V.EXT	VALOR TOTAL	V. EXT
1	CAIXA	50	SERINGA DESC. P/ INSULINA 0,3 ML C/ AG. 8 MM X 0,3 MM (ULTRAFINE-30cc) CX. C/ 100	BD	R\$ 399,68	trezentos e noventa e nove reais e sessenta e oito centavos	R\$ 19.984,00	dezanove mil, novecentos e oitenta e oito reais
2	CAIXA	30	SERINGA DESC. P/ INSULINA 0,5 ML C/ AG. 8 MM X 0,3 MM (ULTRAFINE-50cc) CX. C/ 100	BD	R\$ 104,44	cento e quatro reais e quarenta e quatro centavos	R\$ 3.133,20	três mil, cento e trinta e três reais e vinte e quatro centavos
3	CAIXA	30	SERINGA DESC. P/ INSULINA 1 ML C/ AG. 8 MM X 0,3 MM (ULTRAFINE-100cc) CX. C/ 100	BD	R\$ 104,43	cento e quatro reais e quarenta e três centavos	R\$ 3.132,90	três mil, cento e trinta e dois reais e novecentos e trinta centavos
4	CAIXA	30	SERINGA DESC. P/ INSULINA 1 ML C/ AG. 12,7 MM X 0,33 MM (ULTRAFINE-100cc) CX. C/ 100	BD	R\$ 104,43	cento e quatro reais e quarenta e três centavos	R\$ 3.132,90	três mil, cento e trinta e dois reais e novecentos e trinta centavos
5	CAIXA	100	SERINGA DESC. P/ INSULINA 1 ML C/ AG. 13 MM X 3,8 MM (ULTRAFINE-100cc) CX. C/ 100	BD	R\$ 150,17	cento e cinquenta reais e dezesseis centavos	R\$ 15.017,00	quinze mil e dezesseis reais
VALOR TOTAL DO LOTE 17							R\$ 44.400,00	quarenta e quatro mil e quatrocentos reais

LOTE 18 - MATERIAL MÉDICO XVI								
ITEM	UNID	QUANT	ESPECIFICAÇÃO	MARCA	VR. UNIT	V.EXT	VALOR TOTAL	V. EXT
1	UNIDADE	200	SONDA DE FOLEY 2 VIAS EM LÁTEX SILICONIZADO, ESTÉRIL Nº 12	CIRUTI	R\$ 3,50	três reais e cinquenta centavos	R\$ 700,00	setecentos reais
2	UNIDADE	200	SONDA DE FOLEY 2 VIAS EM LÁTEX SILICONIZADO, ESTÉRIL Nº 14	CIRUTI	R\$ 3,50	três reais e cinquenta centavos	R\$ 700,00	setecentos reais
	UNIDADE	300	SONDA DE FOLEY 2 VIAS EM LÁTEX SILICONIZADO, ESTÉRIL Nº 16	CIRUTI	R\$ 3,50	três reais e cinquenta centavos	R\$ 1.050,00	mil e cinquenta reais
4	UNIDADE	300	SONDA DE FOLEY 2 VIAS EM LÁTEX SILICONIZADO, ESTÉRIL Nº 18	CIRUTI	R\$ 3,50	três reais e cinquenta centavos	R\$ 1.050,00	mil e cinquenta reais
5	UNIDADE	200	SONDA DE FOLEY 2 VIAS EM LÁTEX SILICONIZADO, ESTÉRIL Nº 20	CIRUTI	R\$ 3,50	três reais e cinquenta centavos	R\$ 700,00	setecentos reais
6	UNIDADE	200	SONDA DE FOLEY 2 VIAS EM LÁTEX SILICONIZADO, ESTÉRIL Nº 22	CIRUTI	R\$ 3,50	três reais e cinquenta centavos	R\$ 700,00	setecentos reais
7	UNIDADE	200	SONDA DE FOLEY 2 VIAS EM LÁTEX SILICONIZADO, ESTÉRIL Nº 24	CIRUTI	R\$ 3,50	três reais e cinquenta centavos	R\$ 700,00	setecentos reais
8	UNIDADE	200	SONDA DE FOLEY 3 VIAS EM LÁTEX SILICONIZADO, ESTÉRIL Nº 12	CIRUTI	R\$ 3,50	três reais e cinquenta centavos	R\$ 700,00	setecentos reais
9	UNIDADE	200	SONDA DE FOLEY 3 VIAS EM LÁTEX SILICONIZADO, ESTÉRIL Nº 14	CIRUTI	R\$ 3,50	três reais e cinquenta centavos	R\$ 700,00	setecentos reais
10	UNIDADE	200	SONDA DE FOLEY 3 VIAS EM LÁTEX SILICONIZADO, ESTÉRIL Nº 16	CIRUTI	R\$ 3,50	três reais e cinquenta centavos	R\$ 700,00	setecentos reais
11	UNIDADE	200	SONDA DE FOLEY 3 VIAS EM LÁTEX SILICONIZADO, ESTÉRIL Nº 18	CIRUTI	R\$ 3,50	três reais e cinquenta centavos	R\$ 700,00	setecentos reais
12	UNIDADE	200	SONDA DE FOLEY 3 VIAS EM LÁTEX SILICONIZADO, ESTÉRIL Nº 20	CIRUTI	R\$ 3,50	três reais e cinquenta centavos	R\$ 700,00	setecentos reais
13	UNIDADE	200	SONDA DE FOLEY 3 VIAS EM LÁTEX SILICONIZADO, ESTÉRIL Nº 22	CIRUTI	R\$ 3,50	três reais e cinquenta centavos	R\$ 700,00	setecentos reais
14	UNIDADE	200	SONDA DE FOLEY 3 VIAS EM LÁTEX SILICONIZADO, ESTÉRIL Nº 24	CIRUTI	R\$ 3,50	três reais e cinquenta centavos	R\$ 700,00	setecentos reais
15	PACOTE	100	SONDA NASOG. CURTA Nº 06 PCT. C/ 10	CPL	R\$ 6,36	seis reais e trinta e seis centavos	R\$ 636,00	seiscentos e trinta e seis reais
16	PACOTE	100	SONDA NASOG. CURTA Nº 08 PCT. C/ 10	CPL	R\$ 6,43	seis reais e quarenta e três centavos	R\$ 643,00	seiscentos e quarenta e três reais
17	PACOTE	100	SONDA NASOG. CURTA Nº 10 PCT. C/ 10	CPL	R\$ 6,49	seis reais e quarenta e nove centavos	R\$ 649,00	seiscentos e quarenta e nove reais
18	PACOTE	100	SONDA NASOG. CURTA Nº 12 PCT. C/ 10	CPL	R\$ 6,79	seis reais e setenta e nove centavos	R\$ 679,00	seiscentos e setenta e nove reais
19	PACOTE	500	SONDA NASOG. CURTA Nº 14 PCT. C/ 10	CPL	R\$ 6,85	seis reais e oitenta e cinco centavos	R\$ 3.425,00	três mil, quatrocentos e vinte e cinco reais
	PACOTE	800	SONDA NASOG. CURTA Nº 16 PCT. C/ 10	CPL	R\$ 7,03	sete reais e três centavos	R\$ 5.624,00	cinco mil, seiscentos e vinte e quatro reais
21	PACOTE	500	SONDA NASOG. CURTA Nº 18 PCT. C/ 10	CPL	R\$ 7,10	sete reais e dez centavos	R\$ 3.550,00	três mil, quinhentos e cinquenta reais
22	PACOTE	1000	SONDA NASOG. CURTA Nº 20 PCT. C/ 10	CPL	R\$ 7,21	sete reais e vinte e um centavos	R\$ 7.210,00	sete mil, duzentos e dez reais
23	PACOTE	100	SONDA NASOG. CURTA Nº 22 PCT. C/ 10	CPL	R\$ 7,40	sete reais e quarenta centavos	R\$ 740,00	setecentos e quarenta reais
24	PACOTE	100	SONDA NASOG. LONGA Nº 06 PCT. C/ 10	CPL	R\$ 7,64	sete reais e sessenta e quatro centavos	R\$ 764,00	setecentos e sessenta e quatro reais
25	PACOTE	100	SONDA NASOG. LONGA Nº 08 PCT. C/ 10	CPL	R\$ 7,78	sete reais e setenta e oito centavos	R\$ 778,00	setecentos e setenta e oito reais
26	PACOTE	100	SONDA NASOG. LONGA Nº 10 PCT. C/ 10	CPL	R\$ 7,84	sete reais e oitenta e quatro centavos	R\$ 784,00	setecentos e oitenta e quatro reais
27	PACOTE	100	SONDA NASOG. LONGA Nº 12 PCT. C/ 10	CPL	R\$ 7,91	sete reais e noventa e um centavos	R\$ 791,00	setecentos e noventa e um reais
28	PACOTE	100	SONDA NASOG. LONGA Nº 14 PCT. C/ 10	CPL	R\$ 8,02	oito reais e dois centavos	R\$ 802,00	oitocentos e dois reais
29	PACOTE	100	SONDA NASOG. LONGA Nº 16 PCT. C/ 10	CPL	R\$ 8,15	oito reais e quinze centavos	R\$ 815,00	oitocentos e quinze reais
30	PACOTE	100	SONDA NASOG. LONGA Nº 18 PCT. C/ 10	CPL	R\$ 8,29	oito reais e vinte e nove centavos	R\$ 829,00	oitocentos e vinte e nove reais
31	PACOTE	100	SONDA NASOG. LONGA Nº 20 PCT. C/ 10	CPL	R\$ 8,41	oito reais e quarenta e um centavos	R\$ 841,00	oitocentos e quarenta e um reais
32	PACOTE	100	SONDA NASOG. LONGA Nº 22 PCT. C/ 10	CPL	R\$ 8,51	oito reais e cinquenta e um centavos	R\$ 851,00	oitocentos e cinquenta e um reais
33	UNIDADE	300	SONDA P/ ALIMENTAÇÃO ENTERAL C/ FIO GUIA, ESTÉRIL, TUBO DE POLIURETANO Nº 10	CPL	R\$ 20,34	vinte reais e trinta e quatro centavos	R\$ 6.102,00	seis mil, cento e dois reais
34	UNIDADE	500	SONDA P/ ALIMENTAÇÃO ENTERAL C/ FIO GUIA, ESTÉRIL, TUBO DE POLIURETANO Nº 12	CPL	R\$ 20,34	vinte reais e trinta e quatro centavos	R\$ 10.170,00	dez mil, cento e setenta reais
35	UNIDADE	300	SONDA P/ ALIMENTAÇÃO ENTERAL C/ FIO GUIA, ESTÉRIL, TUBO DE POLIURETANO Nº 8	CPL	R\$ 20,34	vinte reais e trinta e quatro centavos	R\$ 6.102,00	seis mil, cento e dois reais
36	PACOTE	500	SONDA URETRAL Nº 04 - CATETER DE SILICONE ESTÉRIL, DESCATÁVEL, ATÓXICO PCT. C/ 10	MEDSONDA	R\$ 4,86	quatro reais e oitenta e seis centavos	R\$ 2.430,00	dois mil, quatrocentos e trinta reais
37	PACOTE	500	SONDA URETRAL Nº 06 - CATETER DE SILICONE ESTÉRIL, DESCATÁVEL, ATÓXICO PCT. C/ 10	MEDSONDA	R\$ 7,75	sete reais e setenta e cinco centavos	R\$ 3.875,00	três mil, oitocentos e setenta e cinco reais
38	PACOTE	500	SONDA URETRAL Nº 08 - CATETER DE SILICONE ESTÉRIL, DESCATÁVEL, ATÓXICO PCT. C/ 10	MEDSONDA	R\$ 10,03	dez reais e três centavos	R\$ 5.015,00	cinco mil e quinze reais
39	PACOTE	500	SONDA URETRAL Nº 10 - CATETER DE SILICONE ESTÉRIL, DESCATÁVEL, ATÓXICO PCT. C/ 10	MEDSONDA	R\$ 10,48	dez reais e quarenta e oito centavos	R\$ 5.240,00	cinco mil, duzentos e quarenta reais
40	PACOTE	500	SONDA URETRAL Nº 12 - CATETER DE SILICONE ESTÉRIL, DESCATÁVEL, ATÓXICO PCT. C/ 10	MEDSONDA	R\$ 11,05	onze reais e cinco centavos	R\$ 5.525,00	cinco mil, quinhentos e vinte e cinco reais
41	PACOTE	500	SONDA URETRAL Nº 14 - CATETER DE SILICONE ESTÉRIL, DESCATÁVEL, ATÓXICO PCT. C/ 10	MEDSONDA	R\$ 11,06	onze reais e seis centavos	R\$ 5.530,00	cinco mil, quinhentos e trinta reais

42	PACOTE	1000	SONDA URETRAL Nº 16 - CATETER DE SILICONE ESTÉRIL, DESCATÁVEL, ATÓXICO PCT. C/ 10	MEDSONDA	R\$	11,60	onze reais e sessenta centavos	R\$ 11.600,00	onze mil e sessenta reais
VALOR TOTAL DO LOTE 18								R\$ 102.600,00	cento e dois mil e quinhentos reais

LOTE 20 - INSTRUMENTAIS I									
ITEM	UNID	QUANT	ESPECIFICAÇÃO	MARCA	VR. UNIT	V.EXT	VALOR TOTAL	V. EXT	
1	UNIDADE	10	ALICATE P/ CORTAR UNHA DO PÉ	ABC	R\$ 54,23	cinquenta e quatro reais e vinte e três centavos	R\$ 542,30	quinhentos e quarenta e dois reais e trinta centavos	
2	UNIDADE	25	BANDEJA RETANGULAR INOX 30 X 10 X 4 CM	FAMI	R\$ 72,04	setenta e dois reais e quatro centavos	R\$ 1.801,00	mil oitocentos e um reais	
3	UNIDADE	25	BANDEJA RETANGULAR INOX 30 X 20 X 4,0 CM	FAMI	R\$ 72,04	setenta e dois reais e quatro centavos	R\$ 1.801,00	mil oitocentos e um reais	
4	UNIDADE	25	BANDEJA RETANGULAR INOX 24 x 18 x 1,5 CM	FAMI	R\$ 61,41	sessenta e um reais e quarenta e um centavos	R\$ 1.535,25	mil quinhentos e trinta e cinco reais e vinte e cinco centavos	
5	UNIDADE	25	BANDEJA RETANGULAR INOX 30 X 20 X 4 CM	FAMI	R\$ 72,65	setenta e dois reais e sessenta e cinco centavos	R\$ 1.816,25	mil oitocentos e dezesseis reais e vinte e cinco centavos	
6	UNIDADE	50	CABO DE BISTURI Nº 03	ABC	R\$ 9,24	noventa reais e vinte e quatro centavos	R\$ 462,00	quatrocentos e sessenta e dois reais	
7	UNIDADE	50	CABO DE BISTURI Nº 04	ABC	R\$ 9,24	noventa reais e vinte e quatro centavos	R\$ 462,00	quatrocentos e sessenta e dois reais	
8	UNIDADE	50	CABO DE BISTURI Nº 07	ABC	R\$ 19,60	dezanove reais e sessenta centavos	R\$ 980,00	novecentos e oitenta reais	
9	UNIDADE	25	CAIXA P/ BIOPSIA C/ FUROS - ESTOJO PERFURADO 26 12 X 6	FAVA	R\$ 127,85	cento e vinte e seis reais e sessenta e cinco centavos	R\$ 3.191,25	três mil, cento e noventa e um reais e vinte e cinco centavos	
10	UNIDADE	50	CUBA REDONDA INOX P/ ASEPSIA 10 CM	FAMI	R\$ 33,68	trinta e três reais e sessenta e oito centavos	R\$ 1.684,00	mil seiscentos e oitenta e quatro reais	
11	UNIDADE	50	CUBA RIM INOX 26 X 12 X 5 CM	FAMI	R\$ 45,61	quarenta e cinco reais e sessenta e um centavos	R\$ 2.280,50	dois mil, duzentos e oitenta e cinco reais e cinquenta centavos	
12	UNIDADE	25	ESPECULO DE NARIZ	MD	R\$ 109,43	cento e nove reais e quarenta e três centavos	R\$ 2.735,75	dois mil, seiscentos e trinta e cinco reais e cinquenta centavos	
	UNIDADE	25	ESPECULO DE OUVIDO	MD	R\$ 93,97	noventa e três reais e noventa e sete centavos	R\$ 2.349,25	dois mil, trezentos e quarenta e nove reais e sete centavos	
14	UNIDADE	40	ESTOJO P/ AUTOCLAVE 18 X 08 X 3 CM	FAMI	R\$ 50,94	cinquenta reais e nove centavos	R\$ 2.037,60	dois mil e trinta e sete reais e nove centavos	
15	UNIDADE	40	ESTOJO P/ AUTOCLAVE 18 X 08 X 5 CM	FAMI	R\$ 57,78	cinquenta e sete reais e setenta e oito centavos	R\$ 2.311,20	dois mil, trezentos e onze reais e vinte centavos	
16	UNIDADE	65	ESTOJO P/ AUTOCLAVE 20 X 10 X 3 CM	FAMI	R\$ 67,63	sessenta e sete reais e sessenta e três centavos	R\$ 4.395,95	quatro mil, trezentos e noventa e cinco reais e cinquenta e nove centavos	
17	UNIDADE	65	ESTOJO P/ AUTOCLAVE 20 X 10 X 5CM	FAMI	R\$ 80,30	oitenta reais e trinta centavos	R\$ 5.219,50	cinco mil, duzentos e dezanove reais e cinquenta centavos	
18	UNIDADE	40	ESTOJO P/ AUTOCLAVE 26 X 12 X 6 CM	FAMI	R\$ 127,88	cento e vinte e sete reais e oitenta e oito centavos	R\$ 5.115,20	cinco mil, cento e quinze reais e vinte centavos	
19	UNIDADE	40	ESTOJO P/ AUTOCLAVE 26 X 12 X 6 CM	FAMI	R\$ 128,50	cento e vinte e oito reais e cinquenta centavos	R\$ 5.140,00	cinco mil, cento e quarenta reais	
20	UNIDADE	40	ESTOJO P/ AUTOCLAVE 28 X 14 X 6 CM	FAMI	R\$ 232,00	duzentos e trinta e dois reais	R\$ 9.280,00	nove mil, duzentos e oitenta reais	
21	UNIDADE	40	ESTOJO P/ AUTOCLAVE 32 X 16 X 6 CM	FAMI	R\$ 299,00	duzentos e noventa e nove reais	R\$ 11.960,00	onze mil, novecentos e sessenta reais	
VALOR TOTAL DO LOTE 20							R\$ 67.100,00	sessenta e sete mil e cem reais	

LOTE 21 - INSTRUMENTAIS II									
ITEM	UNID	QUANT	ESPECIFICAÇÃO	MARCA	VR. UNIT	V.EXT	VALOR TOTAL	V. EXT	
1	UNIDADE	500	FITA MÉTRICA	VONDER	R\$ 6,13	seis reais e treze centavos	R\$ 3.065,00	três mil e sessenta e cinco reais	
2	UNIDADE	150	HISTERÔMETRO DE COLLIN 28 CM	ABC	R\$ 71,45	setenta e um reais e quarenta e cinco centavos	R\$ 10.717,50	dez mil, setecentos e dezesseis reais e cinquenta centavos	
3	UNIDADE	30	NEGATOSCOPIO DE 01 CORPO	QUALITY	R\$ 517,71	quinhentos e dezesseis reais e setenta e um centavos	R\$ 15.531,30	quatro mil, quinhentos e trinta e um reais e trinta centavos	
4	UNIDADE	5	NEGATOSCOPIO DE 02 CORPOS	QUALITY	R\$ 1.013,30	mil e treze reais e trinta centavos	R\$ 5.066,50	cinco mil e sessenta e seis reais e cinquenta centavos	
	UNIDADE	8	OFTALMOSCOPIO	MD	R\$ 1.271,90	mil, duzentos e setenta e um reais e noventa e um centavos	R\$ 10.175,20	dez mil, cento e setenta e cinco reais e vinte centavos	
6	UNIDADE	8	OTOSCOPIO ESTOJO C/ 5 ESPÉCULOS	MD	R\$ 586,40	quinhentos e oitenta e seis reais e quarenta e seis centavos	R\$ 4.691,20	quatro mil, seiscentos e noventa e um reais e vinte centavos	
7	UNIDADE	25	PINÇA ALLIS 15 CM	ABC	R\$ 39,76	trinta e nove reais e setenta e seis centavos	R\$ 994,00	novecentos e noventa e quatro reais	
8	UNIDADE	25	PINÇA ALLIS 18 CM	ABC	R\$ 77,62	setenta e sete reais e sessenta e dois centavos	R\$ 1.940,50	mil novecentos e quarenta e cinco reais e cinquenta centavos	
9	UNIDADE	25	PINÇA ALLIS 20 CM	ABC	R\$ 79,52	setenta e nove reais e cinquenta e dois centavos	R\$ 1.988,00	mil novecentos e oitenta e oito reais	
10	UNIDADE	25	PINÇA ALLIS 25 CM	ABC	R\$ 95,84	noventa e cinco reais e oitenta e quatro centavos	R\$ 2.396,00	dois mil, trezentos e noventa e seis reais	
11	UNIDADE	50	PINÇA ANATÔMICA DE DISSECÇÃO 16 CM	ABC	R\$ 16,85	dezesseis reais e oitenta e cinco centavos	R\$ 842,50	oitocentos e quarenta e dois reais e cinquenta centavos	
12	UNIDADE	50	PINÇA ANATÔMICA DE DISSECÇÃO 18 CM	ABC	R\$ 23,65	vinte e três reais e sessenta e cinco centavos	R\$ 1.182,50	mil cento e oitenta e dois reais e cinquenta centavos	
13	UNIDADE	50	PINÇA ANATÔMICA DE DISSECÇÃO 20 CM	ABC	R\$ 26,33	vinte e seis reais e trinta e três centavos	R\$ 1.316,50	mil trezentos e dezesseis reais e cinquenta centavos	
14	UNIDADE	30	PINÇA ANATÔMICA DE DISSECÇÃO 25 CM	ABC	R\$ 32,87	trinta e dois reais e oitenta e sete centavos	R\$ 986,10	novecentos e oitenta e seis reais e dez centavos	
15	UNIDADE	50	PINÇA ANATÔMICA DE DISSECÇÃO DENTE DE RATO 16 CM	ABC	R\$ 19,01	dezanove reais e um centavo	R\$ 950,50	novecentos e cinquenta reais e cinquenta centavos	
16	UNIDADE	50	PINÇA ANATÔMICA DE DISSECÇÃO DENTE DE RATO 18 CM	ABC	R\$ 24,05	vinte e quatro reais e cinco centavos	R\$ 1.202,50	mil duzentos e dois reais e cinquenta centavos	
17	UNIDADE	40	PINÇA ANATÔMICA DE DISSECÇÃO DENTE DE RATO 20 CM	ABC	R\$ 27,60	vinte e sete reais e sessenta centavos	R\$ 1.104,00	mil cento e quatro reais	
18	UNIDADE	40	PINÇA ANATÔMICA DE DISSECÇÃO DENTE DE RATO 25 CM	ABC	R\$ 34,18	trinta e quatro reais e dezoito centavos	R\$ 1.367,20	mil trezentos e sessenta e sete reais e vinte centavos	
19	UNIDADE	100	PINÇA CHERON INOX	ABC	R\$ 70,03	setenta reais e três centavos	R\$ 7.003,00	sete mil e três reais	
20	UNIDADE	50	PINÇA CRILLE CURVA 16 CM	ABC	R\$ 39,89	trinta e nove reais e oitenta e nove centavos	R\$ 1.994,50	mil novecentos e noventa e quatro reais e cinquenta centavos	
21	UNIDADE	50	PINÇA CRILLE RETA 16 CM	ABC	R\$ 39,91	trinta e nove reais e noventa e um centavos	R\$ 1.995,50	mil novecentos e noventa e cinco reais e cinquenta centavos	
22	UNIDADE	50	PINÇA CRILLE RETA 14 CM	ABC	R\$ 33,85	trinta e três reais e oitenta e cinco centavos	R\$ 1.692,50	mil seiscentos e noventa e dois reais e cinquenta centavos	

23	UNIDADE	50	PINÇA CRILLE CURVA 14 CM	ABC	RS	33,85	trinta e três reais e oitenta e cinco centavos	R\$	1.692,50	mil seiscientos e noventa e cinco reais e cinquenta centavos	
24	UNIDADE	75	PINÇA DISSEÇÃO C/ DENTE 20 CM	ABC	RS	27,31	vinte e sete reais e trinta e um centavos	R\$	2.048,25	dois mil e quarenta e oito reais e vinte e cinco centavos	
25	UNIDADE	75	PINÇA DISSEÇÃO S/ DENTE 20 CM	ABC	RS	26,61	vinte e seis reais e sessenta e um centavos	R\$	1.995,75	mil novecentos e noventa e cinco reais e sessenta e cinco centavos	
26	UNIDADE	25	PINÇA FAURE P/ BIOSPSIA UTERINA 24 CM	ABC	RS	558,16	quinhentos e cinquenta e oito reais e dezessete centavos	R\$	13.954,00	treze mil, novecentos e cinquenta e quatro reais	
27	UNIDADE	50	PINÇA HEMOSTÁTICA MOSQUITO CURVA 12 CM	ABC	RS	29,70	vinte e nove reais e setenta centavos	R\$	1.485,00	mil quatrocentos e oitenta e cinco reais	
28	UNIDADE	50	PINÇA HEMOSTÁTICA MOSQUITO RETA 12 CM	ABC	RS	29,70	vinte e nove reais e setenta centavos	R\$	1.485,00	mil quatrocentos e oitenta e cinco reais	
29	UNIDADE	50	PINÇA HEMOSTÁTICA MOSQUITO RETA 10 CM	ABC	RS	32,74	trinta e dois reais e setenta e quatro centavos	R\$	1.637,00	mil seiscientos e trinta e sete reais	
VALOR TOTAL DO LOTE 21									R\$	102.500,00	
cento e dois mil e quinhentos reais											

LOTE 22 - INSTRUMENTAIS III											
ITEM	UNID	QUANT	ESPECIFICAÇÃO	MARCA	VR. UNIT	VEXT	VALOR TOTAL	V. EXT			
1	UNIDADE	50	PINÇA HEMOSTÁTICA MOSQUITO CURVA 10 CM	ABC	RS	33,43	trinta e três reais e quarenta e três centavos	R\$	1.671,50	mil seiscientos e setenta e um reais e cinquenta centavos	
2	UNIDADE	25	PINÇA KELLY CURVA 16 CM	ABC	RS	41,37	quarenta e um reais e trinta e sete centavos	R\$	1.034,25	mil e trinta e quatro reais e cinco centavos	
3	UNIDADE	25	PINÇA KELLY RETA 16 CM	ABC	RS	41,37	quarenta e um reais e trinta e sete centavos	R\$	1.034,25	mil e trinta e quatro reais e cinco centavos	
4	UNIDADE	25	PINÇA KELLY RETA 14 CM	ABC	RS	34,11	trinta e quatro reais e onze centavos	R\$	852,75	oitocentos e cinquenta e dois reais e sessenta e cinco centavos	
5	UNIDADE	25	PINÇA KELLY CURVA 14 CM	ABC	RS	34,11	trinta e quatro reais e onze centavos	R\$	852,75	oitocentos e cinquenta e dois reais e sessenta e cinco centavos	
	UNIDADE	25	PINÇA KOCHER CURVA S/ DENTE 14 CM	ABC	RS	46,08	quarenta e seis reais e oito centavos	R\$	1.152,00	mil cento e cinquenta e dois reais	
	UNIDADE	25	PINÇA KOCHER CURVA C/ DENTE 14 CM	ABC	RS	46,08	quarenta e seis reais e oito centavos	R\$	1.152,00	mil cento e cinquenta e dois reais	
8	UNIDADE	25	PINÇA KOCHER RETA C/ DENTE 14 CM	ABC	RS	46,08	quarenta e seis reais e oito centavos	R\$	1.152,00	mil cento e cinquenta e dois reais	
9	UNIDADE	25	PINÇA KOCHER RETA S/ DENTE 14 CM	ABC	RS	46,08	quarenta e seis reais e oito centavos	R\$	1.152,00	mil cento e cinquenta e dois reais	
10	UNIDADE	25	PINÇA KOGAM 24 CM	ABC	RS	529,38	quinhentos e vinte e nove reais e trinta e oito centavos	R\$	13.234,50	treze mil, duzentos e trinta e quatro reais e cinquenta centavos	
11	UNIDADE	25	PINÇA MEDINA PROFESSOR 24 CM 5 MM	ABC	RS	334,05	trezentos e trinta e quatro reais e cinco centavos	R\$	8.351,25	oito mil, trezentos e cinquenta e um reais e cinco centavos	
12	UNIDADE	25	PINÇA MUSEAUX CURVA P/ COLO UTERINO 24 CM	ABC	RS	151,15	cento e cinquenta e um reais e quinze centavos	R\$	3.778,75	três mil, setecentos e setenta e oito reais e cinquenta centavos	
13	UNIDADE	25	PINÇA P/ BIOSPSIA UTERINA 24 CM PONTA RETA	ABC	RS	335,43	trezentos e trinta e cinco reais e trinta e três centavos	R\$	8.385,75	oito mil, trezentos e oitenta e cinco reais e setenta e cinco centavos	
14	UNIDADE	25	PINÇA P/ BIOSPSIA - CURVA EM "S" THOMS-GAYLOR-MA 520610	ABC	RS	369,97	trezentos e sessenta e nove reais e noventa e sete centavos	R\$	9.249,25	nove mil, duzentos e quarenta e nove reais e cinco centavos	
15	UNIDADE	25	PINÇA POZZI P/ COLO UTERINO 24 CM	ABC	RS	69,88	sessenta e nove reais e oitenta e oito centavos	R\$	1.742,00	mil seiscientos e quarenta e dois reais	
16	UNIDADE	25	PINÇA BAIONETA 16 CM	ABC	RS	34,90	trinta e quatro reais e noventa centavos	R\$	872,50	oitocentos e setenta e dois reais e cinquenta centavos	
17	UNIDADE	20	PORTA AGULHA MAYO HEGAR 14 CM	ABC	RS	44,74	quarenta e quatro reais e setenta e quatro centavos	R\$	894,80	oitocentos e noventa e quatro reais e oitenta centavos	
18	UNIDADE	20	PORTA AGULHA MAYO HEGAR 16 CM	ABC	RS	44,74	quarenta e quatro reais e setenta e quatro centavos	R\$	894,80	oitocentos e noventa e quatro reais e oitenta centavos	
19	UNIDADE	20	PORTA AGULHA MAYO HEGAR 18 CM	ABC	RS	52,21	cinquenta e dois reais e vinte e um centavos	R\$	1.044,20	mil e quarenta e quatro reais e vinte centavos	
20	UNIDADE	20	PORTA AGULHA MAYO HEGAR 20 CM	ABC	RS	55,67	cinquenta e cinco reais e sessenta e sete centavos	R\$	1.113,40	mil cento e trinta e quatro reais e sessenta centavos	
21	UNIDADE	20	PORTA AGULHA MAYO HEGAR 30 CM	ABC	RS	159,03	cento e cinquenta e nove reais e três centavos	R\$	3.180,60	três mil, cento e oitenta e nove reais e sessenta centavos	
	UNIDADE	10	TENTACÂNULA DE AÇO INOX 15 CM	ABC	RS	10,47	dez reais e quatro e sete centavos	R\$	104,70	cento e quatro reais e setenta centavos	
VALOR TOTAL DO LOTE 22									R\$	62.900,00	
sessenta e dois mil e novecentos reais											

LOTE 23 - INSTRUMENTAIS IV										
ITEM	UNID	QUANT	ESPECIFICAÇÃO	MARCA	VR. UNIT	VEXT	VALOR TOTAL	V. EXT		
1	UNIDADE	50	TESOURA DE METZEMBAUM 18 CM	ABC	RS	54,81	cinquenta e quatro reais e oitenta e um centavos	R\$	2.740,50	dois mil, seiscientos e quarenta e nove reais e cinquenta centavos
2	UNIDADE	50	TESOURA DE METZEMBAUM 15 CM	ABC	RS	45,81	quarenta e cinco reais e oitenta e um centavos	R\$	2.290,50	dois mil, duzentos e noventa e cinco reais e cinquenta centavos
3	UNIDADE	50	TESOURA DE METZEMBAUM CURVA 18 CM	ABC	RS	54,81	cinquenta e quatro reais e oitenta e um centavos	R\$	2.740,50	dois mil, seiscientos e quarenta e nove reais e cinquenta centavos
4	UNIDADE	25	TESOURA DE METZEMBAUM CURVA 20 CM	ABC	RS	62,01	sessenta e dois reais e um centavo	R\$	1.550,25	mil quatrocentos e cinquenta e dois reais e cinco centavos
5	UNIDADE	25	TESOURA DE METZEMBAUM CURVA 25CM	ABC	RS	109,58	cento e nove reais e cinquenta e oito centavos	R\$	2.739,50	dois mil, seiscientos e trinta e nove reais e cinquenta centavos
6	UNIDADE	50	TESOURA DE METZEMBAUM RETA 15 CM	ABC	RS	45,54	quarenta e cinco reais e cinquenta e quatro centavos	R\$	2.277,00	dois mil, duzentos e setenta e sete reais
7	UNIDADE	25	TESOURA DE METZEMBAUM RETA 18 CM	ABC	RS	54,99	cinquenta e quatro reais e noventa e nove centavos	R\$	1.374,75	mil trezentos e setenta e quatro reais e oitenta e cinco centavos
8	UNIDADE	25	TESOURA DE METZEMBAUM RETA 25 CM	ABC	RS	108,03	cento e oito reais e três centavos	R\$	2.700,75	dois mil e setecentos e setenta e cinco reais e cinco centavos
9	UNIDADE	50	TESOURA IRIS FINA RETA 11,5 CM	GOLGRAN	RS	25,07	vinte e cinco reais e sete centavos	R\$	1.253,50	mil duzentos e cinquenta e três reais e cinquenta centavos
10	UNIDADE	50	TESOURA IRIS FINA CURVA 11,5 CM	GOLGRAN	RS	25,07	vinte e cinco reais e sete centavos	R\$	1.253,50	mil duzentos e cinquenta e três reais e cinquenta centavos
11	UNIDADE	50	TESOURA DE MAYO STILLE CURVA 15 CM	ABC	RS	40,47	quarenta reais e quarenta e sete centavos	R\$	2.023,50	dois mil e vinte e três reais e cinquenta centavos
12	UNIDADE	50	TESOURA DE MAYO STILLE CURVA 17 CM	ABC	RS	51,18	cinquenta e um reais e dezesseis centavos	R\$	2.559,00	dois mil, quinhentos e cinquenta e nove reais
13	UNIDADE	25	TESOURA DE MAYO STILLE CURVA 19 CM	ABC	RS	63,29	sessenta e três reais e vinte e nove centavos	R\$	1.582,25	mil quatrocentos e oitenta e dois reais e vinte e cinco centavos
14	UNIDADE	50	TESOURA DE MAYO STILLE RETA 15 CM	ABC	RS	41,04	quarenta e um reais e quatro centavos	R\$	2.052,00	dois mil e cinquenta e dois reais
15	UNIDADE	25	TESOURA DE MAYO STILLE RETA 17 CM	ABC	RS	50,46	cinquenta reais e quarenta e seis centavos	R\$	1.261,50	mil duzentos e sessenta e um reais e cinquenta centavos



16	UNIDADE	50	TESOURA RETA P/ CORTAR UNHA	ABC	R\$ 24,19	vitã e quatro reais e dezoito centavos	R\$ 1.209,50	mil duzentos e noventa e cinco centavos
17	UNIDADE	25	TESOURA STARDART CURVA 17 CM	GOLGRAN	R\$ 50,50	cinquenta reais e cinquenta centavos	R\$ 1.262,50	mil duzentos e sessenta e dois reais e cinquenta centavos
18	UNIDADE	25	TESOURA STARDART CURVA 19 CM	GOLGRAN	R\$ 83,65	sessenta e três reais e sessenta e cinco centavos	R\$ 2.091,25	mil quatrocentos e noventa e quatro reais e cinco centavos
19	UNIDADE	25	TESOURA STARDART CURVA 23 CM	GOLGRAN	R\$ 107,84	cento e sete reais e oitenta e quatro centavos	R\$ 2.696,00	dois mil, seiscentos e noventa e seis reais
20	UNIDADE	25	TESOURA STARDART RETA 17 CM	GOLGRAN	R\$ 50,50	cinquenta reais e cinquenta centavos	R\$ 1.262,50	mil duzentos e sessenta e dois reais e cinquenta centavos
21	UNIDADE	15	TESOURA STARDART RETA 19 CM	GOLGRAN	R\$ 64,11	sessenta e quatro reais e onze centavos	R\$ 961,65	novecientos e sessenta e um reais e sessenta e cinco centavos
22	UNIDADE	15	TESOURA STARDART RETA 25 CM	GOLGRAN	R\$ 107,84	cento e sete reais e oitenta e quatro centavos	R\$ 1.617,60	mil seiscentos e dezasseis reais e sessenta centavos
VALOR TOTAL DO LOTE 23							R\$	41.000,00
quarenta e um mil reais								
VALOR GLOBAL DA PROPOSTA							R\$	1.095.700,00
um milhão e noventa e cinco mil e setecentos reais								

A EMPRESA VIA MEDICAMENTOS COMÉRCIO E CONSULTORIA EM SAÚDE LTDA-ME, INFORMA QUE ESTÃO INCLUSAS NO VALOR COTADO TODAS AS DESPESAS SOBRE O OBJETO LICITADO (CUSTOS DIRETOS E INDIRETOS, TRIBUTOS INCIDENTES, TAXA DE ADMINISTRAÇÃO, SERVIÇOS, ENCARGOS SOCIAIS, TRABALHISTAS, SEGUROS, TREINAMENTOS, LUCRO E OUTROS)
 PRAZO DE ENTREGA DO OBJETO: CONFORME EDITAL
 VALIDADE DA PROPOSTA: 60 (SESSENTA) DIAS

DATA: 22 DE ABRIL DE 2019

 CIRO ALENCAR DE ANDRADE
 SÓCIO-DIRETOR
 CPF N° 837.019.403-63