

**COMPUTADORES**

DX COMPUTADORES LTDA EPP  
 CNPJ 11.182.175/0001-83  
 RUA PADRE VALDEVINO, 1000 - S/ 5 - JOAQUIM TÁVORA  
 CEP 60135-040 - FORTALEZA/CE  
 (85) 3252-2111  
 EMAIL: dxcomputadores@hotmail.com

PREFEITURA MUNICIPAL DE LAVRAS DA MANGABEIRA - PREGAO PRESENCIAL No. 2018.04.02.01-SRP

Fortaleza, 18/04/2018

<b>Nome de Fantasia</b>		DX COMPUTADORES	
<b>Razão Social</b>		DX COMPUTADORES LTDA - EPP	
<b>CNPJ</b>	11.182.175/0001-83	<b>Optante pelo Simples</b>	SIM
<b>Insc. Estadual</b>	06.385009-5	<b>Cidade:</b>	Fortaleza
<b>Endereço</b>	Av. Padre Valdevino, 1000 S/ 05		
<b> Bairro</b>	Joaquim Távora		
<b>CEP</b>	60135-040	<b>Email:</b>	dxcomputadores@hotmail.com
<b>Telefone</b>	(85) 32522111		
<b>Banco</b>	BANCO DO BRASIL CONTA CORRENTE 60199-3 Nome e No. Agência		
<b>OBJETO</b>	REGISTRO DE PREÇOS VISANDO FUTURAS E EVENTUAIS AQUISIÇÕES DE MATERIAL PERMANENTE (COMPUTADORES E IMPRESSORAS) JUNTO À DIVERSAS SECRETARIAS DO MUNICÍPIO DE LAVRAS DA MANGABEIRA - CE.		

ITEM	UNID	QUANT	ESPECIFICAÇÃO	MARCA	VALOR UNIT. R\$	VALOR TOTAL R\$
1	Unid.	95	COMPUTADOR COM INTEL® CORE™ I3-4130, 2GB DE MEMÓRIA, 500GB DE HD, DVD-RW E HDMI	JAB	1.480,00	140.600,00
Preço Unitário por extenso um mil, quatrocentos e oitenta reais						
Preço total por extenso cento e quarenta mil, seiscentos reais						
2	Unid.	15	SCANNER DE MESA COMPACTO: TIPO: SCANNER DE DOCUMENTOS PARA ESCRITÓRIOS, TAMANHO COMPACTO RESOLUÇÃO ÓPTICA: 600 DPI, DIGITALIZAÇÃO COLORIDA, EM ESCALA DE CINZA E PRETO E BRANCO TIPO DE ALIMENTAÇÃO: AUTOMÁTICA OU MANUAL, VOLUME DIÁRIO MÍNIMO: 2.000 DIGITALIZAÇÕES CAPACIDADE MÍNIMA DO ALIMENTADOR: 50 PÁGINAS, ESPECIFICAÇÕES ENERGÉTICAS: 120 1240 V FONTE DE LUZ: LED RGB, DIGITALIZAÇÃO FRENTE E VERSO EM UMA SÓ PASSADA DETECÇÃO AUTOMÁTICA DE LIBERTAÇÃO DE ALIMENTAÇÃO DUPLA ATRAVÉS DE SENSOR ULTRASÔNICO MANUSEIO DE PAPEL CONFIÁVEL COM LIBERTAÇÃO DE ALIMENTAÇÃO DUPLA SISTEMA OPERACIONAL: LINUX, WINDOWS 7, WINDOWS 8, WINDOWS 10, VISTA, XP HOME E PROFISSIONAL MODO DE LEITURA: PRETO E BRANCO, ESCALA DE CINZA, COLORIDO RESOLUÇÕES DE SAÍDA: 150, 200, 300, 400 E 600 DPI TAMAÑHOS DE DOCUMENTOS (L X P): MÍNIMO 50,8 X 53,34 MM E MÁXIMO 215,9 X 355,6 MM GRAMATURAS ACEITAS: 50 ATÉ 120 GIM; ALIMENTAÇÃO DE CARTÃO DE VISITA: TAMANHOS 85,6 X 53,85 MM E; ESPESURA MÁXIMA 1,4 MM MODO DE DOCUMENTO LONGO: ATÉ 3 M	BROTHER	2.690,00	40.350,00
Preço Unitário por extenso dois mil, seiscentos e noventa reais						
Preço total por extenso quarenta mil, trezentos e cinquenta reais						
3	Unid.	93	COMPUTADOR COM PROCESSADOR INTEL CORE I5 3330 310204, HD DE 1TB, MEMÓRIA DE 4GB, COM TECLADO, MOUSE E CAIXAS DE SOM	JAB	1.790,00	166.470,00
Preço Unitário por extenso um mil, setecentos e noventa reais						
Preço total por extenso cento e sessenta e seis mil, quatrocentos e setenta reais						





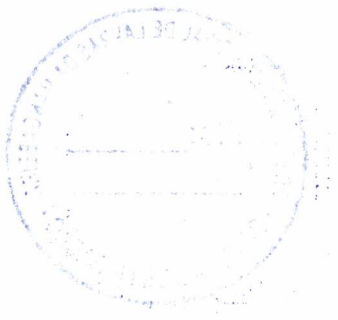

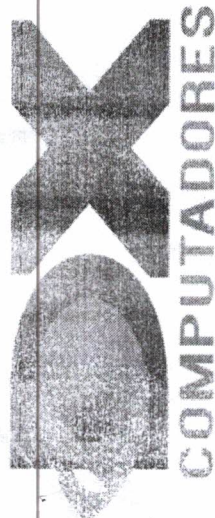
4	Unid.	106	IMPRESSORA MULTIFUNCIONAL TANQUE DE TINTA TIPO L395	EPSON	1.300,00	137.800,00
Preço Unitário por extenso um mil, trezentos reais						
Preço total por extenso cento e trinta e sete mil, oitocentos reais						
5	Unid.	4	IMPRESSORA USB CUPOM NAO FISCAL COM CORTE GUILHOTINA AUTOMÁTICO - MÉTODO DE IMPRESSÃO: IMPRESSÃO TÉRMICA DE LINHAS; FONTE DE IMPRESSÃO: 9 X 17 E 12 X 24 PONTOS 1 CARACTERE (LARGURA X ALTURA); CAPACIDADE DE COLUNA PADRÃO: LARGURA DO PAPEL 80 MM : 48/64 ; LARGURA DO PAPEL 58 MM : 35/46; MODO DE 42 COLUNAS: LARGURA DO PAPEL 80 MM : 42160 ; LARGURA DO PAPEL 58 MM : 42/31; TAMANHO DE CARACTERES: 0,88 MM X 2,13 MM E 1,25 MM X 3MM (LARGURA X ALTURA); JOGO DE CARACTERES: 95 ALFANUMÉRICO, 18 JOGO INTERNACIONAL, 128X43 GRÁFICO; CÓDIGO DE BARRAS: UPC-A UPC-E JAN13 (EAN13) JAN8 (EAN) CODE 39, ITF, CODABAR (NW-7), CODE 93, CODE128, GSI-128, GSI DATABAR. CÓDIGO BIDIMENSIONAL: PDF417, QRCCOE, MAXICOOE, 20 GSI DATABAR, SIMBOLOGIA COMPOSTA; CARACTERES POR POLEGADA: 22.6 CPP E 16,9 CPP; INTERFACE: READYPRINT T20 SERIAL, READYPRINT T20 USB; VELOCIDADE DE IMPRESSÃO: MAX. 150 MM/S (5,91 POL IS ); DIMENSÕES DO PAPEL: 80 MM : 79,5 MM +/- 0,5 MM X 83 MM DIÂMETRO (3,13 +/- 0,02 X 3,27) (A X P X A) 58 MM : 57,5 MM +/- 0,5 MM X 83 MM DIÂMETRO (2,26 +/- 0,02 X 3,27) (A X P X A); ENERGIA: 100 V - 240 V AC; 50/60 HZ; CONSUMO DE ENERGIA: APROX. 1,0 A; INSTALAÇÃO: HORIZONTAL/ VERTICAL NO BALCÃO, OU VERTICAL NA PAREDE, COM SUPORTE; GUILHOTINA: SIM; SERRILHA: SIM;	EPSON	950,00	3.800,00
Preço Unitário por extenso novecentos e cinquenta reais						
Preço total por extenso três mil, oitocentos reais						
6	Unid.	15	IMPRESSORA MULTIFUNCIONAL TIPO LASER MONOCROMÁTICA	BROTHER	1.179,00	17.685,00
Preço Unitário por extenso um mil, cento e setenta e nove reais						
Preço total por extenso dezesete mil, seiscentos e oitenta e cinco reais						
7	Unid.	31	IMPRESSORA MULTIFUNCIONAL LASER MONOCROMÁTICA. FUNÇÕES: IMPRESSÃO, CÓPIA, DIGITALIZAÇÃO, IMPRESSÃO PRETO E BRANCO, CONEXÕES USB 2.0, WI-FI, NFC VELOCIDADE IMPRESSÃO ATÉ 20 PPM NO FORMATO A4 (21PPM NO FORMATO CARTA) COMPATIBILIDADE: WINDOWS 8/7/VISTA/XP/2000/2008R2/2008/2003, MAC OS X 10.5-10.8, VÁRIAS VERSÕES DO LINUX, TIPO PAPEL: A4/A5/CARTA/LEGAL/EXECUTIVO/FÓLIO/OFFICIO/ISO B5/JIS B5/ENVELOPE (MONARCH, COM10DL, DL, C5)/ PERSONALIZADO (76X127MM/3"X5"-8.5"X14")/CICLO MENSAL DE IMPRESSÃO: ATÉ 1000 PAGINAS	BROTHER	1.179,00	36.549,00
Preço Unitário por extenso um mil, cento e setenta e nove reais						
Preço total por extenso trinta e seis mil, quinhentos e quarenta e nove reais						
8	Unid.	2	IMPRESSORA MULTIFUNCIONAL HP LASERJET PRO MFP M125A LASER - PRETO	HP	2.250,00	4.500,00
Preço Unitário por extenso dois mil, duzentos e cinquenta reais						
Preço total por extenso quatro mil, quinhentos reais						

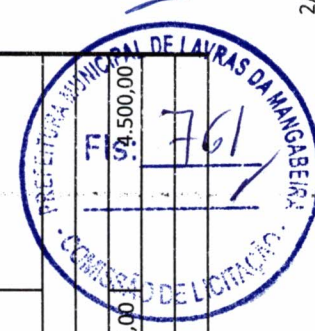

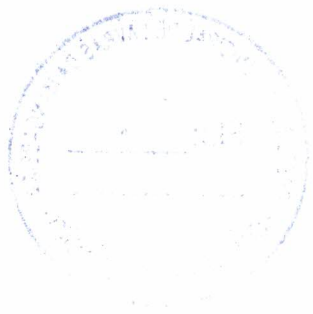

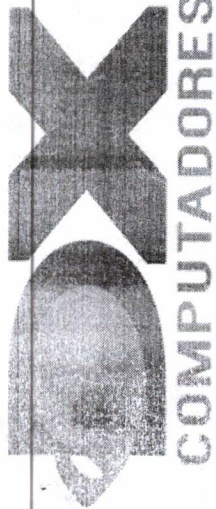

COMPUTADORES

DX COMPUTADORES LTDA EPP  
CNPJ 11.162.177/0001-83  
RUAPADRE VALDEVINO, 1000 - S/ 5 - JOAQUIM TÁVORA  
CEP 60135-040 - FORTALEZA/CE  
(85) 3252-2111  
EMAIL: dxcomputadores@hotmail.com

9	Unid.	3	IMPRESSORA PLOTTER, TECNOLOGIA DE IMPRESS O: JATO DE TINTA TÉRMICA, MEMÓRIA: 256 MB IMPRESSÃO: DESENHOS DE LINHA 70 S/PAGINA EM A1/D, 40 IMPRESSÕES EM A1/D POR HORA, IMAGENS EM CORES RÁPIDO: 22,4 M2/H/ (241 PÉ2/H) EM MÍDIA REVESTIDA I MELHOR: 2,3 M2/H (25 PÉ2/H) EM MÍDIA BRILHANTE , RESOLUÇÃO DE IMPRESSÃO: ATÉ 1.200 X 1.200 DPI OTIMIZADOS COM ENTRADA DE 600 X 600 DPI, COM O RECURSO DE OTIMIZAÇÃO PARA PAPEL FOTOGRÁFICO SELECIONADO, MARGENS (SUP X INF X DIR X ESQ): ROLO: 5 X 5 X 5 MM (0,2 X 0,2 X 0,2 X 0,2 POL.) I FOLHA: 5 X 17 X 5 X 5 MM (0,2 X 0,67 X 0,2 X 0,2 POL.), LARGURA MÍNIMA DA LINHA: 0,04 MM (0,0016 POL.) (HP-GL/2 ATIVO), E LARGURA MÍNIMA GARANTIDA DA LINHA: 0,07 MM (0,0028 POL.) (ISO/IEC 13660:2001(E) MÍDIA: MANUSEIO ALIMENTAÇÃO POR FOLHA; ALIMENTAÇÃO POR FOLHA; ALIMENTAÇÃO POR ROLO; BANDEJA OE ENTRADA; CORTADOR AUTOMÁTICO TAMANHO: FOLHAS DE 210 A 610 MM (8,3 A 24 POL.) DE LARGURA; ROLOS DE 279 A 610 MM (11 A 24 POL.) ESPESSURA: ATÉ 11 ,8 MILÉSIMOS DE POLEGADA CONEXÃO: INTERFACES (PADRÃO): FAST ETHERNET (100BASE-T), CERTIFICADA PARA USB 2.0 DE ALTA VELOCIDADE, WIFI LINGUAGENS DE IMPR.(PADRÃO):HP PCL 3 GUI, JPEG IDIOMAS DE IMPRESSÃO: HP PCL 3 GUI, JPEG SISTEMAS OPERACIONAIS COMPATIVEL: MICROSOFT® WINDOWS® 7 ULTIMATE/PROFESSIONAL HOME PREMIUM, WINDOWS VISTA® ULTIMATE/BUSINESS/HOME PREMIUM, WINDOWS® XP (32 BITS, 64 BITS) PROFESSIONAL HOME, WINDOWS® SERVER 2008 (32 BITS, 64 BITS), WINDOWS® SERVER 2008 R2, WINDOWS® SERVER 2003 (32 BITS, 64 BITS ;MAC OS X V 10.6, V 10.7, V 10.8;CITRIX XENAPP-CITRIX XENSERVER;LINUX	HP	3.988,00	11.964,00
Preço Unitário por extenso			três mil, novecentos e oitenta e oito reais			
Preço total por extenso			onze mil, novecentos e sessenta e quatro reais			





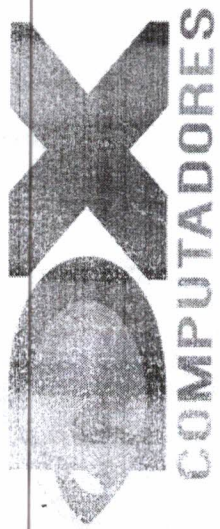

10	Unid.	5	IMPRESSORA PLOTTER, TECNOLOGIA DE IMPRESSÃO: JATO DE TINTA TÉRMICA, MEMÓRIA: 256MB IMPRESSÃO: DESENHOS DE LINHA 70 S/PÁGINA EM A1/D, 40 IMPRESSÕES EM A1/D POR HORA, IMAGENS EM CORES RÁPIDO: 22.4 M2/H/ (241 PES2/H) EM MÍDIA REVESTIDA / MELHOR: 2,3 M2/H (25 P1:S2/H) EM MÍDIA BRILHANTE, RESOLUÇÃO DE IMPRESSÃO: ATÉ 1.200 X 1.200 DPI OTIMIZADOS COM ENTRADA DE 600 X 600 DPI, COM O RECURSO DE OTIMIZAÇÃO PARA PAPEL FOTOGRÁFICO SELECIONADO, MARGENS (SUP XINF X DIR X ESQ): ROLO: 5 X 5 X 5 MM (0,2 X 0,2 X 0,2 X 0,2 POL.) / FOLHA: 5 X 17 X 5 X 5 MM (0,2 X 0,67 X 0,2 X 0,2 POL.), LARGURA MÍNIMA DA LINHA: 0,04 MM (0,0016POL.)(HP-GU2 ATIVO), E LARGURA MÍNIMA GARANTIDA DA LINHA: 0,07 MM (0,0028 POL.) (ISO/IEC 13660:2001(E) MÍDIA: MANUSEIO ALIMENTAÇÃO POR FOLHA;ALIMENTAÇÃO POR FOLHA; ALIMENTAÇÃO POR ROLO; BANDEJA DE ENTRADA; CORTADOR AUTOMÁTICO TAMANHO: FOLHAS DE 210 A 610 MM (8,3 A 24 POL.) DE LARGURA; ROLOS DE 279 A 610 MM (11 A 24 POL.) ESPESSURA: ATÉ 11,8 MILESIMOS DE POLEGADA CONEXÃO: INTERFACES (PADRÃO): FAST ETHERNET (100BASE-T), CERTIFICADA PARA USB 2.0 DE ALTA VELOCIDADE, WIFI LINGUAGENS DE IMPR. (PADRÃO):HP PCL 3 GUI, JPEG IDIOMAS DE IMPRESSÃO: HP PCL 3 GUI, JPEG SISTEMAS OPERACIONAIS COMPATIVAIS: MICROSOFT® WINDOWS® 7 ULTIMATE/PROFESSIONAL/HOME PREMIUM, WINDOWS VISTA®ULTIMATE/BUSINESS/HOME PREMIUM, WINDOWS® XP (32 BITS, 64 BITS) PROFESSIONAL HOME, WINDOWS® SERVER 2008 (32 BITS, 64 BITS), WINDOWS® SERVER 2008 R2, WINDOWS® SERVER 2003 (32 BITS, 64 BITS);MAC OS X V 10.6, V 10.7, V 10.8;CITRIX XENAPP-CITRIX XENSERVER-LINUX	HP	3.988,00	19.940,00
Preço Unitário por extenso			três mil, novecentos e oitenta e oito reais			
Preço total por extenso			dezenove mil, novecentos e quarenta reais			
11	Unid.	50	NOTEBOOK INTEL CORE I5 2.5GHZ OU SUPERIOR, MEMÓRIA RAM 4GB DDR3 OU SUPERIOR, TELA LED 15', GRAVADOR DE DVD, LEITOR DE CARTÕES DE MEMÓRIA, BATERIA DE 4 CÉLULAS OU SUPERIOR.	BRASINT	2.500,00	125.000,00
Preço Unitário por extenso			dois mil, quinhentos reais			
Preço total por extenso			cento e vinte e cinco mil reais			
12	Unid.	40	NOTEBOOK COM PROCESSADOR INTEL® CORE™ I3 2375M, TELA 14", 2GB DE MEMÓRIA, 320GB DE HD, HDMI WEBCAM E WINDOWS 8	POSITIVO	1.950,00	78.000,00
Preço Unitário por extenso			um mil, novecentos e cinquenta reais			
Preço total por extenso			setenta e oito mil reais			
Valor Global da Proposta R\$			setecentos e oitenta e dois mil, seiscentos e cinquenta e oito reais			

*[Handwritten signature]*



*[Handwritten signature]*

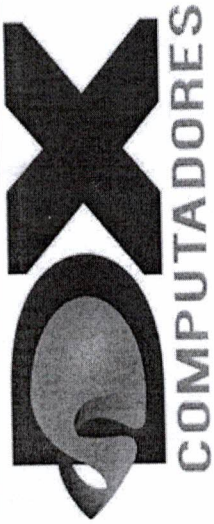

DX COMPUTADORES LTDA EPP  
 CNPJ 11.182.175/0001-83  
 RUAPADRE VALDEVINO, 1000 - S/ 5 - JOAQUIM TÁVORA  
 CEP 60135-040 - FORTALEZA/CE  
 (85) 3252-2111  
 EMAIL: dxcomputadores@hotmail.com

DX Computadores declara que estão incluídas no valor cotado todas as despesas sobre o objeto licitado (custos diretos e indiretos, tributos incidentes, taxa de administração, serviços, encargos sociais, trabalhistas, seguros, treinamentos, lucro e outros).

- Validade da Proposta: 60 (sessenta) dias .

Fortaleza 13 de abril de 2018

DX COMPUTADORES LTDA

MORAIS  
CORREIA

*Renato*

João Renato Pereira Freire  
 CPF: 784.229.736-34  
 RG: 98002539617 SSP/CE

ESTADO DO CEARÁ - CARTÓRIO MORAIS CORREIA - 4º OFÍCIO DE NOTAS E 2º RTDPJ  
 TABELIA: ANGELA MARIA ARAUJO MORAIS CORREIA - CNPJ: 06.573.000/0001-67  
 Rua Major Fausto, 676 - Centro - CEP: 60.028-100 - Fortaleza - CE - Tel: (85) 3464.5900  
 E-mail: morais.correia@cartaiscorreia.com.br

Cód.: 428480. Reconheço a(s) assinatura(s) por SEMELHANÇA de:

(1) JOÃO RENATO PEREIRA FREIRE

Do que deu fé em Fortaleza, 13 de abril de 2018. Total: R\$ 4,16

Selo Digital de Fiscalização - SELO 2 - RECONHECIMENTO DE FIRMA

Francisco de A. M. Correia - ( ) - Maria A. L. Soares - ( ) - Luiz M. Correia Neto - ( )  
 César Alexandre G. Rodrigues - ( ) - Arlene L. Rodrigues - Escrevente

VALIDO SOMENTE COM SELO DE AUTENTICID





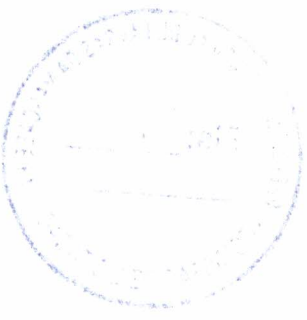

Handwritten mark or signature in the bottom left corner, possibly a date or initials, which is mostly illegible due to fading.

Vertical handwritten text or signature running down the right side of the page, which is mostly illegible due to fading and the angle of the writing.



À  
**PREFEITURA MUNICIPAL DE LAVRAS DA MANGABEIRA**

REF: PREGAO PRESENCIAL No. 2018.04.02.01-SRP  
DATA 18/04/2018 ÀS 9:00

**DECLARAÇÃO DE CONCORDÂNCIA COM EDITAL**

Sr. Pregoeiro

**DX COMPUTADORES LTDA - EPP**, inscrita no CNPJ 11.182.175/0001-83, sediada a Rua Padre Valdevino, 1000 - s/ 05, Joaquim Távora, Fortaleza/CE, DECLARA, para os devidos fins de direito, especialmente para fins de prova em processo licitatório, junto ao Município de Lavras da Mangabeira, Estado do Ceará, que concorda integralmente com os termos deste edital e seus anexos.

Pelo que, por ser a expressão da verdade, firma a presente, sob as penas da Lei.

Fortaleza, 17 de abril de 2018

Joao Renato Pereira Freire  
CPF: 784.229.736-34  
RG: 98002539617 SSP/CE  
Sócio Gerente

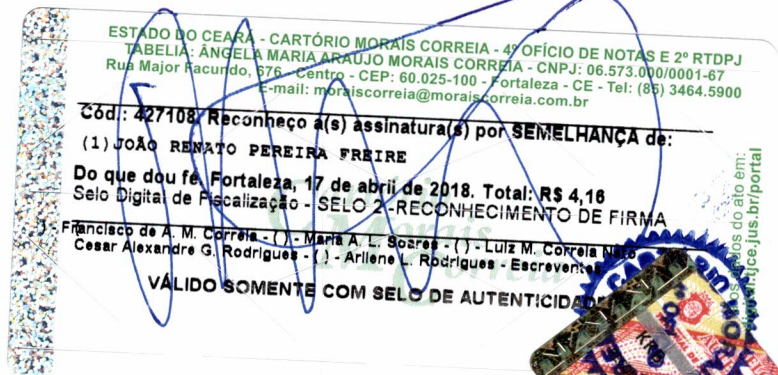



Faint, illegible text line.

Faint, illegible text line.

Faint, illegible text line.

Faint, illegible text line.

Block of faint, illegible text.

Faint, illegible text line.



Faint, illegible text in the bottom right corner.

