



COMERCIAL JENINGNS

FRANCISCO FLÁVIO ALVES JENINGNS-ME CNPJ: 20.812.445/0001-83 CGF 06.347.240-6

Rua José Moura Lins, 150 – Sto. Antonio – Juazeiro do Norte – Ceará

CEP: 63.050-120



SESSÃO PÚBLICA:2018.04.02.01-SRP

ENDEREÇO: RUA MONSENHOR MECENO N° 78 CENTRO, LAVRAS DA MANGABEIRA/CE

IDENTIFICAÇÃO DA PROPONENTE:

NOME FANTASIA:COMERCIAL JENINGNS

RAZÃO SOCIAL:FRANCISCO FLAVIO ALVES JENINGNS

CNPJ:20.812.445/0001-83

INSCRIÇÃO ESTADUAL:06.347.240-6

ENDEREÇO:RUA JOSÉ MOURA LINS N° 150

BAIRRO:SANTO ANTONIO JUAZEIRO DO NORTE

CEP:63.050-120

TELEFONE:88 9 88562089

BANCO:BANCO DO NORDESTE

CIDADE:JUAZEIRO DO NORTE

E-MAIL:franciscojeningns@outlook.com

CONTA BANCÁRIA:0029-0

NOME E N° DA AGENCIA:000070418-1

OPTANTE PELO SIMPLES: NÃO

OBJETO: REGISTRO DE PREÇOS VISANDO FUTURAS E EVENTUAIS AQUISIÇÕES DE MATERIAL PERMANENTE (COMPUTADORES E IMPRESSORAS) JUNTO À DIVERSAS SECRETARIAS DO MUNICÍPIO DE LAVRAS DA MANGABEIRA - CE

PROPOSTA

ITM	UNID.	QUANT.	ESPECIFICAÇÃO	MARCA	VALOR UNIT.	VALOR TOTAL
1	UND	95	COMPUTADOR COM INTEL CORE I3-4130, 2GB DE MEMÓRIA, 500 GB DE HD, DVD-RW E HDMI	AOC	R\$ 1.270,50	R\$ 120.697,50
2	UND	15	SCANNER DE MESA COMPACTO: TIPO: SCANNER DE DOCUMENTOS PARA ESCRITÓRIOS, TAMANHO COMPACTO RESOLUÇÃO ÓPTICA: 600 DPI, DIGITALIZAÇÃO COLORIDA, EM ESCALA DE CINZA E PRETO E BRANCO TIPO DE ALIMENTAÇÃO: AUTOMÁTICA OU MANUAL, VOLUME DIÁRIO MÍNIMO: 2.000 DIGITALIZAÇÕES CAPACIDADE MÍNIMA DO ALIMENTADOR: 50 PÁGINAS, ESPECIFICAÇÕES ENERGÉTICAS: 120 /240 V FONTE DE LUZ: LED RGB, DIGITALIZAÇÃO FRENTE E VERSO EM UMA SO PASSADA DETECÇÃO AUTOMÁTICA DE ALIMENTAÇÃO DUPLA ATRAVÉS DE SENSOR ULTRASÔNICO MANUSEIO DE PAPEL CONFIÁVEL COM LIBERTAÇÃO DE ALIMENTAÇÃO DUPLA SISTEMA OPERACIONAL: LINUX, WINDOWS 7, WINDOWS 8, WINDOWS 10, VISTA, XP HOME E PROFESSIONAL MODO LEITURA: PRETO E BRANCO, ESCALA DE CINZA, COLORIDO RESOLUÇÕES DE SAIDA: 150,200,300,400 E 600 DPI TAMANHOS DE DOCUMENTOS (L X P): MÍNIMO 50,8 X 53,34 MM E MÁXIMO 215,9 X 355,6 MM GRAMATURAS ACEITAS: 50 ATÉ 120 G/M ALIMENTAÇÃO DE CARTÃO DE VISITA: TAMANHOS 85,6 X 53,85 MM E ESPESSURA MÁXIMA 1,4 MM MODO DE DOCUMENTO LONGO: ATÉ 3M	EPSON	R\$ 4.819,50	R\$ 72.292,50
3	UND	93	COMPUTADOR COM PROCESSADOR INTEL CORE I5 3330 310204, HD DE 1TB, MEMÓRIA DE 4 GB, COM TECLADO, MOUSE E CAIXAS DE SOM	AOC	R\$ 1.870,16	R\$ 173.924,88
4	UND	106	IMPRESSORA MULTIFUNCIONAL TANQUE DE TINTA TIPO L395	EPSON	R\$ 919,33	R\$ 97.448,98

+

313

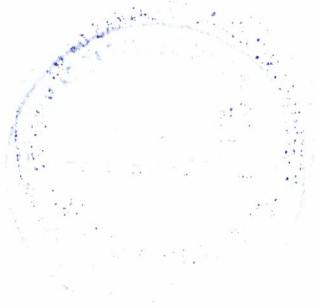



COMERCIAL JENINGNS

FRANCISCO FLÁVIO ALVES JENINGNS-ME CNPJ: 20.812.445/0001-83 CGF 06.347.240-6

Rua José Moura Lins, 150 – Sto. Antonio – Juazeiro do Norte – Ceará

CEP: 63.050-120



			IMPRESSORA USB CUPOM NÃO FISCAL COM CORTE GUILHOTINA AUTOMÁTICO - MÉTODO DE IMPRESSÃO: IMPRESSÃO TÉRMICA DE LINHAS; FONTE DE IMPRESSÃO: 9 X 17 E 12 X 24 PONTOS / CARACTERE (LARGURA X ALTURA); CAPACIDADE DE COLUNA PADRÃO: LARGURA DO PAPEL 80 MM: 48/64; LARGURA DO PAPEL 58 MM: 35/46; MODO DE 42 COLUNAS: LARGURA DO PAPEL 80 MM: 42/60; LARGURA DO PAPEL 58 MM : 42/31; TAMANHO DE CARACTERES: 0,88 MM X 2,13 MM E 1,25 MM X 3MM (LARGURA X ALTURA); JOGO DE CARACTERES: 95 ALFANUMÉRICO, 18 JOGO INTERNACIONAL, 128 X 43 GRÁFICO; CÓDIGO DE BARRAS: UPC-A, UPC-E, JAN13 (EAN13), JAN8 (EAN), CODE39, ITF, CODABAR (NW-7), CODE93, CODE 128, GS1-128, GS1 DATABAR. CÓDIGO BIDIMENSIONAL: PDF417, QRCODE, MAXICODE, 2D GS1 DATABAR, SIMBOLOGIA COMPOSTA; CARACTERES POR POLEGADA: 22,6 CPP E 16,9 CPP; INTERFACE: READYPRINT T20 SERIAL, READYPRINT T20 USB; VELOCIDADE DE IMPRESSÃO: MÁX. 150 MM/S (5,91 POL/S); DIMENSÕES DO PAPEL: 80 MM : 79,5 MM +/- 0,5 MM X 83 MM DIÂMETRO (3,13 +/- 0,02 X 3,27) (A X P X A) 58 MM: 57,5 MM +/- 0,5 MM X 83 MM DIÂMETRO (2,26 +/- 0,02 X 3,27) (A X P X A); ENERGIA: 100 V - 240 V AC, 50/60 HZ; CONSUMO DE ENERGIA: APROX. 1,0 A; INSTALAÇÃO: HORIZONTAL/ VERTICAL NO BALCÃO, OU VERTICAL NA PAREDE, COM SUPORTE; GUILHOTINA: SIM; SERRILHA: SIM;	EPSON	R\$ 919,33	R\$ 3.677,32
6	UND	4	IMPRESSORA MULTIFUNCIONAL TIPO LASER MONOCROMÁTICA	EPSON	R\$ 882,00	R\$ 13.230,00
7	UND	31	IMPRESSORA MULTIFUNCIONAL LASER MONOCROMÁTICA. FUNÇÕES: IMPRESSÃO, CÓPIA, DIGITALIZAÇÃO, IMPRESSÃO PRETO E BRANCO, CONEXÕES USB 2.0, WI-FI, NFC VELOCIDADE IMPRESSÃO ATÉ 20 PPM NO FORMATO A4 (21PPM NO FORMATO CARTA) COMPATIBILIDADE: WINDOWS 8/7/VISTA/XP/2000/2008R2/2008/2003, MAC OS X 10.5 ~ 10.8, VÁRIAS VERSÕES DO LINUX, TIPO PAPEL: A4/A5/CARTA/LEGAL/ EXECUTIVO/FÓLICO/OFICIO/ISO B5/JIS B5/ ENVELOPE (MONARCH, COM10DL, DL, C5)/ PERSONALIZADO (76X127MM/3"X5" ~ 8.5" X 14") CICLO MENSAL DE IMPRESSÃO: ATÉ 1000 PÁGINAS	EPSON	R\$ 996,33	R\$ 30.886,23
8	UND	2	IMPRESSORA MULTIFUNCIONAL HP LASERJET PRO MFP M125A LASER - PRETO	SAMSUNG	R\$ 2.255,16	R\$ 4.510,32
9	UND	3	IMPRESSORA PLOTTER, TECNOLOGIA DE IMPRESSÃO: JATO DE TINTA TÉRMICA, MEMÓRIA: 256 MB IMPRESSÃO: DESENHOS: DE LINHA 70 S/PÁGINA EM A1/D, 40 IMPRESSÕES EM A1/D POR HORA, IMAGENS EM CORES RÁPIDO: 22,4 M²/H/ (241 PÉS²/H) EM MÍDIA REVESTIDA/ MELHOR : 2,3 M²/H (25 PÉS²/H) EM MÍDIA BRILHANTE, RESOLUÇÃO DE IMPRESSÃO: ATÉ 1.200 X 1.200 DPI OTIMIZADOS COM ENTRADA DE 600 X 600 DPI, COM O RECURSO DE OTIMIZAÇÃO PARA PAPEL FOTOGRÁFICO SELECIONADO, MARGENS (SUP X INF X DIR X ESQ): ROLO: 5 X 5 X 5 X 5 MM (0,2 X 0,2 X 0,2 X 0,2 POL.)/ FOLHA: 5 X 17 X 5 X 5 MM (0,2 X 0,67 X 0,2 X 0,2 POL.),LARGURA MÍNIMA DA LINHA: 0,04 MM (0,0016 POL.) (HP - GL/2 ATIVO), E LARGURA MÍNIMA GARANTIDA DA LINHA: 0,07 MM (0,0028 POL.) (ISO/IEC 13660:2001 (E) MÍDIA: MANUSEIO ALIMENTAÇÃO POR FOLHA; ALIMENTAÇÃO POR FOLHA; ALIMENTAÇÃO POR ROLO; BANDEJA DE ENTRADA; CORTADOR AUTOMÁTICO TAMANHO: FOLHAS DE 210 A 610 MM (8,3 A 24 POL.) DE LARGURA; ROLOS DE 279 A 610 MM (11 A 24 POL.) ESPESSURA: ATÉ 11,8 MILÉSIMOS DE POLEGADA CONEXÃO: INTERFACES (PADRÃO): FAST ETHERNET (100BASE-T), CERTIFICADA PARA USB 2.0 DE ALTA VELOCIDADE, WIFI LINGUAGENS DE IMPR. (PADRÃO): HP PCL 3 GUI, JPEG IDIOMAS DE IMPRESSÃO: HP PCL 3 GUI, JPEG SISTEMAS OPERACIONAIS COMPATÍVEIS: MICROSOFT WINDOWS 7 ULTIMATE/PROFESSIONAL/ HOME PREMIUM, WINDOWS VISTA ULTIMATE/ BUSINESS/ HOME PREMIUM, WINDOWS XP (32 BITS, 64 BITS) PROFESSIONAL/HOME, WINDOWS SERVER 2008 (32 BITS, 64 BITS), WINDOWS SERVER 2008 R2, WINDOWS SERVER 2003 (32 BITS, 64 BITS); MAC OS X V 10.6, V 10.7, V 10.8; CITRIX XENAPP; CITRIX XENSERVEN; LINUX	SAMSUNG	R\$ 3.287,66	R\$ 9.862,98

Handwritten marks and numbers: 'A', '213', and a signature.

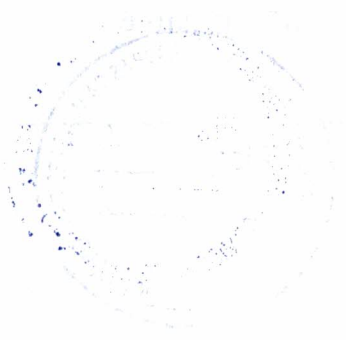

UNIVERSITY OF CALIFORNIA

LIBRARY

LIBRARY OF THE UNIVERSITY OF CALIFORNIA
SANTA BARBARA CAMPUS

DATE

BY

RECEIVED

NOV 19 1964

LIBRARY

UNIVERSITY OF CALIFORNIA

SANTA BARBARA

LIBRARY

UNIVERSITY OF CALIFORNIA



COMERCIAL JENINGNS

FRANCISCO FLÁVIO ALVES JENINGNS-ME CNPJ: 20.812.445/0001-83 CGF 06.347.240/6

Rua José Moura Lins, 150 – Sto. Antonio – Juazeiro do Norte – Ceará

CEP: 63.050-120



10	UND	5	IMPRESSORA PLOTTER, TECNOLOGIA DE IMPRESSÃO: JATO DE TINTA TÉRMICA, MEMÓRIA: 256 MB IMPRESSÃO: DESENHOS DE LINHA 70 S/PÁGINA EM A1/D, 40 IMPRESSÕES EM A1/D POR HORA, IMAGENS EM CORES RÁPIDO: 22,4 M²/H/ (241 PÉS²/H) EM MÍDIA REVESTIDA / MELHOR: 2,3 M²/H (25 PÉS²/H) EM MÍDIA BRILHANTE, RESOLUÇÃO DE IMPRESSÃO: ATÉ 1.200 X 1.200 DPI OTIMIZADOS COM ENTRADA DE 600 X 600 DPI, COM O RECURSO DE OTIMIZAÇÃO PARA PAPEL FOTOGRÁFICO SELECIONADO, MARGENS (SUP X INF X DIR X ESQ): ROLO: 5X5X5X5 MM (0,2X 0,2X 0,2X 0,2X POL.) / FOLHA: 5 X 17 X 5 X 5 MM (0,2 X 0,67 X 0,2 X 0,2 POL.), LARGURA MÍNIMA DA LINHA: 0,04 MM (0,0016 POL.) (HP - GL/2 ATIVO), E LARGURA MÍNIMA GARANTIDA DA LINHA: 0,07 MM (0,0028 POL.) (ISO/IEC 13660:2001 (E) MÍDIA: MANUSEIO ALIMENTAÇÃO POR FOLHA; ALIMENTAÇÃO POR FOLHA; ALIMENTAÇÃO POR ROLO; BANDEJA DE ENTRADA; CORTADOR AUTOMÁTICO TAMANHO: FOLHAS DE 210 A 610 MM (8,3 A 24 POL.) DE LARGURA; ROLOS DE 279 A 610 MM (11 A 24 POL.) ESPESSURA: ATÉ 11,8 MILÉSIMOS DE POLEGADA CONEXÃO: INTERFACES (PADRÃO): FAST ETHERNET (100BASE-T), CERTIFICADA PARA USB 2.0 DE ALTA VELOCIDADE, WIFI LINGUAGENS DE IMPR. (PADRÃO): HP PCL 3 GUI, JPEG IDIOMAS DE IMPRESSÃO: HP PCL 3 GUI, JPEG SISTEMAS OPERACIONAIS COMPATÍVEIS: MICROSOFT WINDOWS 7 ULTIMATE/PROFESSIONAL/ HOME PREMIUM, WINDOWS VISTA ULTIMATE/BUSINESS / HOME PREMIUM, WINDOWS XP (32 BITS, 64 BITS) PROFESSIONAL / HOME, WINDOWS SERVER 2008 (32 BITS, 64 BITS), WINDOWS SERVER 2008 R2, WINDOWS SERVER 2003 (32 BITS, 64 BITS); MAC OS X V 10.6, V 10.7, V 10.8; CITRIX XENAPP; CITRIX XENSERVEN; LINUX	SAMSUNG	R\$ 3.826,66	R\$ 19.133,30
11	UND	50	NOTEBOOK INTEL CORE I5 2.5GHZ OU SUPERIOR, MEMÓRIA RAM 4GB DDR3 OU SUPERIOR, TELA LED 15', GRAVADOR DE DVD, LEITOR DE CARTÕES DE MEMÓRIA, BATERIA DE 4 CÉLULAS OU SUPERIOR.	SAMSUNG	R\$ 2.329,83	R\$ 116.491,50
12	UND	40	NOTEBOOK COM PROCESSADOR INTEL CORE I3 - 2375M, TELA 14", 2GB DE MEMÓRIA, 320GB DE HD, HDMI, WEBCAM E WINDOWS 8	SAMSUNG	R\$ 1.621,66	R\$ 64.866,40
SETECENTOS E VINTE E SETE MIL VINTE E UM REAIS NOVENTA E UM CENTAVOS						R\$ 727.021,91

VALOR GLOBAL DA PROPOSTA: R\$ 727.021,91 (SETECENTOS E VINTE E SETE MIL VINTE E UM REAIS NOVENTA E UM CENTAVOS)

VALIDADE DA PROPOSTA: 60 DIAS

A EMPRESA FRANCISCO FLAVIO ALVES JENINGNS – ME , CNPJ N° 20.812.445/0001-83, INFORMA QUE ESTÃO INCLUSOS NO VALOR COTADO TODOS AS DESPESAS SOBRE O OBJETO LICITADO , CUSTOS, DIRETOS E INDIRETOS, TRIBUTOS INCIDENTES, TAXA DE ADMINISTRAÇÃO, SERVIÇOS, ENCARGOS SOCIAIS, TRABALHISTAS, SEGUROS, TREINAMENTOS, LUCRO E OUTROS.

Francisco Flávio Alves Jeningns - ME
CNPJ. 20.812.445/0001-83

Francisco Flávio Alves Jeningns
Francisco Flávio Alves Jeningns
CPF 326.929.273-20
Empresário



JUAZEIRO DO NORTE/CE 17 DE ABRIL DE 2018



CPC
 CARTÓRIO PADRE CÍCERO - 5º OFÍCIO
 Rua do Cruzeiro, 432 - Centro - Juazeiro do Norte/CE - CEP: 63010-212 - Fone: (88) 3512-5236/ 3512-5266
 Cartório Pe Cícero CARLOS THADEU DE QUEIROZ ROCHA - Tabelião / SGT. DE DEUS CARVALHO ROCHA / DANIELLE CARVALHO DE QUEIROZ ROCHA - Substituto

Reconheço (POR SEMELHANÇA) a Firma de: FRANCISCO FLAVIO ALVES JENINGNS. CONFERIDO () . DOU FÉ. Juazeiro do Norte-Ceará, 17/04/2018.

FRANCISSE GOMES DE LIMA

VÁLIDO SOMENTE COM SELO DE AUTENTICIDADE

3/3



CLASSIFICATION

CLASSIFICATION AUTHORITY: [Illegible]

CLASSIFICATION EXTENSION: [Illegible]

CLASSIFICATION DECLASSIFICATION: [Illegible]

CLASSIFICATION REVIEW: [Illegible]

CLASSIFICATION ACTION: [Illegible]

CLASSIFICATION DATE: [Illegible]

CLASSIFICATION BY: [Illegible]

CLASSIFICATION REVIEW DATE: [Illegible]

CLASSIFICATION REVIEW BY: [Illegible]

CLASSIFICATION REVIEW DATE: [Illegible]

CLASSIFICATION REVIEW BY: [Illegible]

CLASSIFICATION REVIEW DATE: [Illegible]

CLASSIFICATION REVIEW BY: [Illegible]

CLASSIFICATION REVIEW DATE: [Illegible]

CLASSIFICATION REVIEW BY: [Illegible]

CLASSIFICATION REVIEW DATE: [Illegible]

CLASSIFICATION REVIEW BY: [Illegible]

CLASSIFICATION REVIEW DATE: [Illegible]

CLASSIFICATION REVIEW BY: [Illegible]

CLASSIFICATION REVIEW DATE: [Illegible]

CLASSIFICATION REVIEW BY: [Illegible]

CLASSIFICATION REVIEW DATE: [Illegible]

CLASSIFICATION REVIEW BY: [Illegible]

CLASSIFICATION REVIEW DATE: [Illegible]

CLASSIFICATION REVIEW BY: [Illegible]

CLASSIFICATION REVIEW DATE: [Illegible]

CLASSIFICATION REVIEW BY: [Illegible]

CLASSIFICATION REVIEW DATE: [Illegible]

CLASSIFICATION REVIEW BY: [Illegible]

CLASSIFICATION REVIEW DATE: [Illegible]

CLASSIFICATION REVIEW BY: [Illegible]

CLASSIFICATION REVIEW DATE: [Illegible]





COMERCIAL JENINGNS

FRANCISCO FLÁVIO ALVES JENINGNS-ME CNPJ: 20.812.445/0001-83 CPF: 06.347.240

Rua José Moura Lins, 150 – Sto. Antonio – Juazeiro do Norte – Ceará

CEP: 63.050-120



DECLARAÇÕES

FRANCISCO FLÁVIO ALVES JENINGNS-ME, CNPJ Nº 20.812.445/0001-83, estabelecida na rua José Moura lins nº 150, bairro: Santo Antônio, Juazeiro do Norte/Ce, declara para os devidos fins de prova em processo licitatório, junto ao município de LAVRAS DA MANGABEIRA/Ce, que em cumprimento ao estabelecido na lei Federal nº 9.854, de 27/10/1999, publicada no DOU de 28/10/1999, e ao inciso XXXIII, do Art. 7º, da Constituição Federal, do disposto no inciso V do art. 27 da lei n. 8.666/93, de 21 de junho de 1993, que não emprega menor de 18 (dezoito)anos em trabalho noturno, perigoso ou insalubre, nem emprega menores de 16 (dezesesseis) anos em trabalho algum. salvo na condição de aprendiz, a partir de 14(quatorze) anos.

FRANCISCO FLÁVIO ALVES JENINGNS-ME, CNPJ Nº 20.812.445/0001-83, estabelecida na rua José Moura lins nº 150, bairro: Santo Antônio, Juazeiro do Norte/Ce, declara, para os devidos fins e sob as penas da lei, que atende a todas as exigências requeridas para habilitação no PREGÃO PRESENCIAL Nº 2018.04.02.01 - SRP, na cidade de LAVRAS DA MANGABEIRA / CE.

FRANCISCO FLÁVIO ALVES JENINGNS-ME, CNPJ Nº 20.812.445/0001-83, estabelecida na rua José Moura lins nº 150, bairro: Santo Antônio, Juazeiro do Norte/Ce, nesse ato, através do Sr. FRANCISCO FLÁVIO ALVES JENINGNS, empresário, documento de identidade nº 97029062295 e do CPF nº 326.929.273-20, vem por meio deste, credenciar o Sr. Fabio Junio Barroso Ferreira portador da identidade nº 2007589616-2 e Cpf de nº 070.835.263-46, a participar da licitação instaurada pela Prefeitura Municipal LAVRAS DA MANGABEIRA/Ce, modalidade Pregão Presencial, sob nº 2018.04.02.01 - SRP, na qualidade de representante legal, procurador, outorgando-lhe plenos poderes para pronunciar-se em nome da empresa já acima nominada, bem como apresentar e formular propostas/lances, apresentar e desistir da apresentação de recursos e praticar todos e quaisquer atos inerentes ao certame.

FRANCISCO FLÁVIO ALVES JENINGNS-ME, CNPJ Nº 20.812.445/0001-83, estabelecida na rua José Moura lins nº 150, bairro: Santo Antônio, Juazeiro do Norte/Ce, em atendimento as disposições deste edital de PREGÃO PRESENCIAL Nº 2018.04.02.01 - SRP DECLARA:

Que dá ciência de cumpre plenamente os requisitos de habilitação constante do instrumento convocatório.

Que tem pleno conhecimento de todos os parâmetros e elementos dos bens/produtos a serem ofertados no presente certame licitatório.

Que sua proposta atende integralmente aos requisitos constantes neste edital.

Que os preços propostos são completos, computando todos os custos necessários para atendimento do objeto desta licitação, bem como impostos, encargo trabalhistas, previdenciários, fiscais, comerciais, taxas, fretes, seguros, deslocamentos de pessoal, prestação de assistência, garantia e quaisquer outros que incidam ou venham a incidir sobre os objetos licitados, constantes da proposta.

Que o prazo de validade da proposta é de 60(sessenta) dias, a contar da abertura deste pregão.

Que tem ciência dos prazos de entrega estabelecidos neste edital.

Que não está impedida de licitar com o poder público por ter sido apenada com declaração de inidoneidade, por qualquer ente da administração Pública, cujos efeitos se encontrem pendentes ou sem que tenha sido reabilitada perante a autoridade que aplicou a penalidade.

Que inexistente qualquer fato superveniente impeditivo de nossa habilitação para participar no presente certame licitatório, bem assim que ficamos cientes da obrigatoriedade de declarar ocorrências posteriores, nos termos do art 32 S 2º, da lei nº 8.666/93.

Que concorda integralmente com os termos deste edital e seus anexos

Declaro que cumpro plenamente os requisitos de enquadramento como micro-empresa (me) ou empresa de pequeno porte e gozo dos benefícios da lei complementar nº 123.

Declaro, não haver nenhum impedimento previsto no art 3º, s 4º da lei complementar nº 123/06

Pelo que, por ser a expressão da verdade, firma o presente, sob as penas da lei

Francisco Flávio Alves Jeningns - ME
CNPJ: 20.812.445/0001-83

Francisco Flávio Alves Jeningns
CPF 326.929.273-20
Empresário

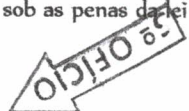

Complex block containing a stamp from 'CARTÓRIO DO 5º OFÍCIO' (Juazeiro do Norte - Ceará) dated 17 APR 2018, and a 'SELO DE AUTENTICAÇÃO' (Seal of Authentication) with QR code and text 'A presente cópia fotostática confere com o original e o referido é verdade. Dou fé. Juaz. do Norte - CE'.

Juazeiro do Norte - CE, 17/04/2018

FRANCISCO FLÁVIO ALVES JENINGNS

CNPJ: 20.812.445/0001-83

CPF: 326.929.273-20



CARTÓRIO PADRE CÍCERO - 5º OFÍCIO
Rua do Cruzeiro, 432 - Centro - Juazeiro do Norte - CE - CEP: 63010-212 - Fone: (88) 3512-5236/ 3512-5266
CARLOS THADEU DE QUEIROZ ROCHA - Tabelião / DONA DE DEUS DANILIO ROCHA / DANIELLE CARVALHO DE QUEIROZ ROCHA - Substituição

Reconheço (POR SEMELHANÇA) e firma de FRANCISCO FLAVIO ALVES JENINGNS. CONFERIDO (assinatura). DOU FÉ. Juazeiro do Norte-Ceará, 17/04/2018.

FRANCOISE GOMES DE LIMA

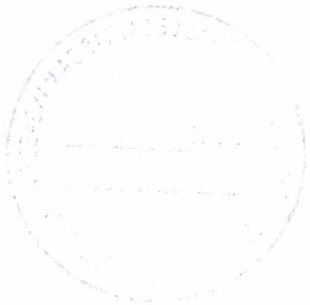

Handwritten marks or scribbles at the top right of the page.

1	2	3	4	5	6	7	8	9	10
11	12	13	14	15	16	17	18	19	20
21	22	23	24	25	26	27	28	29	30
31	32	33	34	35	36	37	38	39	40
41	42	43	44	45	46	47	48	49	50
51	52	53	54	55	56	57	58	59	60
61	62	63	64	65	66	67	68	69	70
71	72	73	74	75	76	77	78	79	80
81	82	83	84	85	86	87	88	89	90
91	92	93	94	95	96	97	98	99	100

Handwritten text or signature at the bottom center of the page.

Faint, illegible text at the bottom of the page, possibly a footer or additional notes.