

Serviço Empreendimentos-ME

JOSÉ URIAS FILHO - ME

CNPJ: 05.736.096/0001-74



E404	Caminhão Basculante : Mercedes Benz : 2726 K - 10 m3 - (OPERATIVO)	SICRO	UN	0,00551372	155,97	0,88
E404	Caminhão Basculante : Mercedes Benz : 2726 K - 10 m3 - (IMPRODUTIVO)	SICRO	UN	0,00000000	18,61	0,00
					TOTAL EQUIPAMENTO:	0,88
					VALOR:	0,88

3.1.4. 5 S 01 510 00 - Compactação de aterros a 95% proctor normal (m3)

EQUIPAMENTO	DESCRICO	FONTE	UNID	COEFICIENTE	PREÇO UNITÁRIO	TOTAL
E006	Motoniveladora : Caterpillar : 120K - (OPERATIVO)	SICRO	UN	0,00187133	174,88	0,33
E006	Motoniveladora : Caterpillar : 120K - (IMPRODUTIVO)	SICRO	UN	0,00280700	23,51	0,07
E007	Trator Agrícola : Massey Ferguson : MF 4291/4 449A - (OPERATIVO)	SICRO	UN	0,00322804	77,45	0,25
E007	Trator Agrícola : Massey Ferguson : MF 4291/4 449A - (IMPRODUTIVO)	SICRO	UN	0,00145028	16,43	0,02
E013	Rolo Compactador : Dynapac : CA-250-P - pé de carneiro autop. 11,25t vibrat (OPERATIVO)	SICRO	UN	0,00467833	119,65	0,56
E013	Rolo Compactador : Dynapac : CA-250-P - pé de carneiro autop. 11,25t vibrat (IMPRODUTIVO)	SICRO	UN	0,00000000	16,43	0,00
E301	Grade de Discos : Marchesan : - GA 24 x 24 (OPERATIVO)	SICRO	UN	0,00322804	3,68	0,01
E301	Grade de Discos : Marchesan : - GA 24 x 24 (IMPRODUTIVO)	SICRO	UN	0,00145028	0,00	0,00
E407	Caminhão Tanque : Mercedes Benz : 2726 K - 10.000 l (OPERATIVO)	SICRO	UN	0,00645610	158,78	1,03
E407	Caminhão Tanque : Mercedes Benz : 2726 K - 10.000 l (IMPRODUTIVO)	SICRO	UN	0,00290057	18,61	0,05
TOTAL EQUIPAMENTO:						2,32
MAO DE OBRA	DESCRICO	FONTE	UNID	COEFICIENTE	PREÇO UNITÁRIO	TOTAL
T501	Encarregado de turma	SICRO	H	0,00467833	26,31	0,12
T701	Servente	SICRO	H	0,00935666	9,53	0,09
TOTAL MAO DE OBRA:						0,21
GERAL	DESCRICO	FONTE	UNID	COEFICIENTE	PREÇO UNITÁRIO	TOTAL
-	ADICIONAL MAO DE OBRA - FERRAMENTAS (+ 15.51%)	SICRO	%	1,00000000	0,00	0,03
TOTAL GERAL:						0,03
VALOR:						2,53

4.1.1. 2 S 02 100 00 - Reforço do subleito (m3)

SERVICO	DESCRICO	FONTE	UNID	COEFICIENTE	PREÇO UNITÁRIO	TOTAL
1 A 01 100 01	Limpeza	SICRO	m2	0,65884932	0,45	0,30
1 A 01 105 01	Expurgo de jazida (const e restr)	SICRO	m3	0,18824266	2,37	0,45
120 01	Escav. e carga de mater. de jazida(const e restr)	SICRO	m3	1,08239530	3,69	3,99
TOTAL SERVICO:						4,74
EQUIPAMENTO	DESCRICO	FONTE	UNID	COEFICIENTE	PREÇO UNITÁRIO	TOTAL
E006	Motoniveladora : Caterpillar : 120K - (OPERATIVO)	SICRO	UN	0,00436992	174,88	0,76
E006	Motoniveladora : Caterpillar : 120K - (IMPRODUTIVO)	SICRO	UN	0,00123253	23,51	0,03
E007	Trator Agrícola : Massey Ferguson : MF 4291/4 449A - (OPERATIVO)	SICRO	UN	0,00291328	77,45	0,23
E007	Trator Agrícola : Massey Ferguson : MF 4291/4 449A - (IMPRODUTIVO)	SICRO	UN	0,00268918	16,43	0,04
E013	Rolo Compactador : Dynapac : CA-250-P - pé de carneiro autop. 11,25t vibrat (OPERATIVO)	SICRO	UN	0,00560246	119,65	0,67
E013	Rolo Compactador : Dynapac : CA-250-P - pé de carneiro autop. 11,25t vibrat (IMPRODUTIVO)	SICRO	UN	0,00000000	16,43	0,00
E101	Grade de Discos : Marchesan : - GA 24 x 24 (OPERATIVO)	SICRO	UN	0,00291328	3,68	0,01
E101	Grade de Discos : Marchesan : - GA 24 x 24 (IMPRODUTIVO)	SICRO	UN	0,00268918	0,00	0,00
E105	Rolo Compactador : Caterpillar : PS-360 C - de pneus autoprop. 25 t (OPERATIVO)	SICRO	UN	0,00436992	140,20	0,61
E105	Rolo Compactador : Caterpillar : PS-360 C - de pneus autoprop. 25 t (IMPRODUTIVO)	SICRO	UN	0,00123253	16,43	0,02
E404	Caminhão Basculante : Mercedes Benz : 2726 K - 10 m3 - (OPERATIVO)	SICRO	UN	0,00834797	155,97	1,30
E404	Caminhão Basculante : Mercedes Benz : 2726 K - 10 m3 - (IMPRODUTIVO)	SICRO	UN	0,00000000	18,61	0,00
E407	Caminhão Tanque : Mercedes Benz : 2726 K - 10.000 l (OPERATIVO)	SICRO	UN	0,00645610	158,78	0,96

JUF-SERVIÇO DE EMPREENDIMENTOS-ME
CNPJ: 05.736.096/0001-74
Márcio de Almeida Murta
Engenheiro Civil
CREA Nº MG 174.422-D

SÍTIO VOLTA - S/N - ZONA RURAL
FONE: (88) 99638-0137 | 99276-0120 | E-mail: urias.filho@hotmail.com
CEP: 63.300-000 | LAVRAS DA MANGABEIRA - CE | INSC. ESTADUAL: 06.680.215-6

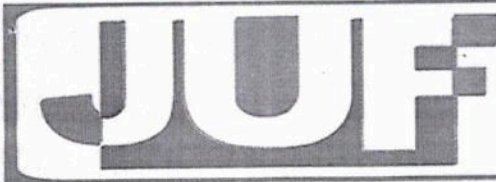

Serviço Empreendimentos-ME

JOSÉ URIAS FILHO - ME

CNPJ: 05.736.096/0001-74



E407	Caminhão Tanque : Mercedes Benz : 2726 K - 10.000 l (IMPRODUTIVO)	SICRO	UN	0,00515427	18,61	0,10
TOTAL EQUIPAMENTO:						4,74
MAO DE OBRA		FONTES	UNID	COEFICIENTE	PREÇO UNITÁRIO	TOTAL
T511	Encarreg. de pavimentação	SICRO	H	0,00560241	40,64	0,23
T701	Servente	SICRO	H	0,01680737	9,53	0,16
TOTAL MAO DE OBRA:						0,39
GERAL		FONTES	UNID	COEFICIENTE	PREÇO UNITÁRIO	TOTAL
	ADICIONAL MAO DE OBRA - FERRAMENTAS (+ 15.51%)	SICRO	%	1,00000000	0,00	0,06
TOTAL GERAL:						0,06
VALOR:						9,86

4.1.2.3 S 01 200 00 - Escavação e carga mat. jazida (conv) (m3)

MATERIAL		FONTES	UNID	COEFICIENTE	PREÇO UNITÁRIO	TOTAL
M980	Indenização de jazida	SICRO	m3	0,96051021	0,01	0,01
TOTAL MATERIAL:						0,01
SERVICO		FONTES	UNID	COEFICIENTE	PREÇO UNITÁRIO	TOTAL
1 A 01 100 02	Limpeza de camada vegetal em jazida (conv)	SICRO	m2	0,67235715	0,91	0,61
1 A 01 105 02	Expurgo de jazida (conv)	SICRO	m3	0,19210204	4,94	0,95
TOTAL SERVICOS:						1,56
EQUIPAMENTO		FONTES	UNID	COEFICIENTE	PREÇO UNITÁRIO	TOTAL
E001	Trator de Esteiras : New Holland : 7D - com lâmina (OPERATIVO)	SICRO	UN	0,01921021	125,64	2,41
E001	Trator de Esteiras : New Holland : 7D - com lâmina (IMPRODUTIVO)	SICRO	UN	0,00000000	23,51	0,00
E006	Motoniveladora : Caterpillar : 120K - (OPERATIVO)	SICRO	UN	0,00461044	174,88	0,81
E006	Motoniveladora : Caterpillar : 120K - (IMPRODUTIVO)	SICRO	UN	0,01459975	23,51	0,34
E016	Carregadeira de Pneus : Case : W-20 E - 1,91 m3 (OPERATIVO)	SICRO	UN	0,01075771	139,75	1,50
E016	Carregadeira de Pneus : Case : W-20 E - 1,91 m3 (IMPRODUTIVO)	SICRO	UN	0,00845249	23,51	0,20
TOTAL EQUIPAMENTO:						5,27
MAO DE OBRA		FONTES	UNID	COEFICIENTE	PREÇO UNITÁRIO	TOTAL
T501	Encarregado de turma	SICRO	H	0,01921021	26,31	0,51
T701	Servente	SICRO	H	0,05763062	9,53	0,55
TOTAL MAO DE OBRA:						1,05
GERAL		FONTES	UNID	COEFICIENTE	PREÇO UNITÁRIO	TOTAL
-	ADICIONAL MAO DE OBRA - FERRAMENTAS (+ 20.51%)	SICRO	%	1,00000000	0,00	0,22
TOTAL GERAL:						0,22
VALOR:						7,89

4.1.3.3 S 09 001 06 - Transporte local c/ basc. 10m3 em rodov. não pav. (tkm)

EQUIPAMENTO		FONTES	UNID	COEFICIENTE	PREÇO UNITÁRIO	TOTAL
E404	Caminhão Basculante : Mercedes Benz : 2726 K - 10 m3 - (OPERATIVO)	SICRO	UN	0,00557797	155,97	0,87
E404	Caminhão Basculante : Mercedes Benz : 2726 K - 10 m3 - (IMPRODUTIVO)	SICRO	UN	0,00000000	18,61	0,00
TOTAL EQUIPAMENTO:						0,87
VALOR:						0,87

4.1.4.5 S 01 510 00 - Compactação de aterros a 95% proctor normal (m3)

EQUIPAMENTO		FONTES	UNID	COEFICIENTE	PREÇO UNITÁRIO	TOTAL
E006	Motoniveladora : Caterpillar : 120K - (OPERATIVO)	SICRO	UN	0,00184913	174,88	0,32
E006	Motoniveladora : Caterpillar : 120K - (IMPRODUTIVO)	SICRO	UN	0,00277371	23,51	0,07
E007	Trator Agrícola : Massey Ferguson : MF 4291/4 449A - (OPERATIVO)	SICRO	UN	0,00318976	77,45	0,25
E007	Trator Agrícola : Massey Ferguson : MF 4291/4 449A - (IMPRODUTIVO)	SICRO	UN	0,00130284	16,43	0,02
E013	Rolo Compactador : Dynapac : CA-250-P - pé de carneiro autop. 11,25t vibrat (OPERATIVO)	SICRO	UN	0,00400000	19,65	0,55
E013	Rolo Compactador : Dynapac : CA-250-P - pé de carneiro autop. 11,25t vibrat (IMPRODUTIVO)	SICRO	UN	0,00000000	16,43	0,00

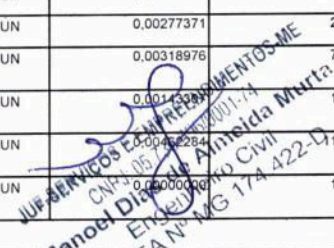

SÍTIO VOLTA - S/N - ZONA RURAL
 FONE: (88) 99638-0137 | 99276-0120 | E-mail: urias.filho@hotmail.com
 CEP: 63.300-000 | LAVRAS DA MANGABEIRA - CE | INSC. ESTADUAL: 06.680.215-6

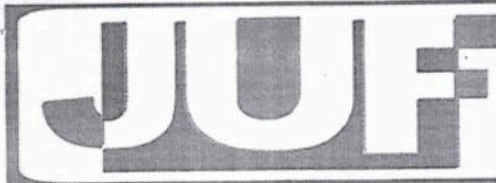

Serviço Empreendimentos-ME

JOSÉ URIAS FILHO - ME

CNPJ: 05.736.096/0001-74



E01	Grade de Discos : Marchesan : - GA 24 x 24 (OPERATIVO)	SICRO	UN	0,00318976	3,68	0,01
E01	Grade de Discos : Marchesan : - GA 24 x 24 (IMPRODUTIVO)	SICRO	UN	0,00143307	0,00	0,00
E407	Caminhão Tanque : Mercedes Benz : 2726 K - 10.000 l (OPERATIVO)	SICRO	UN	0,00637952	156,78	1,01
E407	Caminhão Tanque : Mercedes Benz : 2726 K - 10.000 l (IMPRODUTIVO)	SICRO	UN	0,00286617	18,61	0,05
					TOTAL EQUIPAMENTO:	2,29

MAO DE OBRA	FONTES	UNID	COEFICIENTE	PREÇO UNITÁRIO	TOTAL	
T501	Encarregado de turma	SICRO	H	0,00462284	26,31	0,12
T701	Servente	SICRO	H	0,00924569	9,53	0,09
					TOTAL MAO DE OBRA:	0,21

GERAL	FONTES	UNID	COEFICIENTE	PREÇO UNITÁRIO	TOTAL	
-	ADICIONAL MAO DE OBRA - FERRAMENTAS (+ 15.51%)	SICRO	%	1,00000000	0,00	0,03
					TOTAL GERAL:	0,03
					VALOR:	2,50

5.1.1. 2 S 02 100 00 - Reforço do subleito (m3)

SERVICO	FONTES	UNID	COEFICIENTE	PREÇO UNITÁRIO	TOTAL	
100 01	Limpeza	SICRO	m2	0,65817784	0,45	0,30
1 A 01 105 01	Expurgo de jazida (const e restr)	SICRO	m3	0,18805081	2,37	0,45
1 A 01 120 01	Escav. e carga de mater. de jazida(const e restr)	SICRO	m3	1,08129218	3,69	3,99
					TOTAL SERVICO:	4,73

EQUIPAMENTO	FONTES	UNID	COEFICIENTE	PREÇO UNITÁRIO	TOTAL	
E006	Motoniveladora : Caterpillar : 120K - (OPERATIVO)	SICRO	UN	0,00436547	174,88	0,76
E006	Motoniveladora : Caterpillar : 120K - (IMPRODUTIVO)	SICRO	UN	0,00123128	23,51	0,03
E007	Trator Agrícola : Massey Ferguson : MF 4291/4 449A - (OPERATIVO)	SICRO	UN	0,00291031	77,45	0,23
E007	Trator Agrícola : Massey Ferguson : MF 4291/4 449A - (IMPRODUTIVO)	SICRO	UN	0,00268644	16,43	0,04
E013	Rolo Compactador : Dynapac : CA-250-P - pé de carneiro autop. 11,25t vibrat (OPERATIVO)	SICRO	UN	0,00559675	119,65	0,67
E013	Rolo Compactador : Dynapac : CA-250-P - pé de carneiro autop. 11,25t vibrat (IMPRODUTIVO)	SICRO	UN	0,00000000	16,43	0,00
E101	Grade de Discos : Marchesan : - GA 24 x 24 (OPERATIVO)	SICRO	UN	0,00291031	3,88	0,01
E101	Grade de Discos : Marchesan : - GA 24 x 24 (IMPRODUTIVO)	SICRO	UN	0,00268644	0,00	0,00
E105	Rolo Compactador : Caterpillar : PS-360 C - de pneus autoprop. 25 t (OPERATIVO)	SICRO	UN	0,00436547	140,20	0,81
E105	Rolo Compactador : Caterpillar : PS-360 C - de pneus autoprop. 25 t (IMPRODUTIVO)	SICRO	UN	0,00123128	16,43	0,02
E404	Caminhão Basculante : Mercedes Benz : 2726 K - 10 m3 - (OPERATIVO)	SICRO	UN	0,00833916	155,97	1,30
E404	Caminhão Basculante : Mercedes Benz : 2726 K - 10 m3 - (IMPRODUTIVO)	SICRO	UN	0,00000000	18,61	0,00
E407	Caminhão Tanque : Mercedes Benz : 2726 K - 10.000 l (OPERATIVO)	SICRO	UN	0,00604449	156,78	0,96
E407	Caminhão Tanque : Mercedes Benz : 2726 K - 10.000 l (IMPRODUTIVO)	SICRO	UN	0,00514901	18,61	0,10
					TOTAL EQUIPAMENTO:	4,73

MAO DE OBRA	FONTES	UNID	COEFICIENTE	PREÇO UNITÁRIO	TOTAL	
T511	Encarreg. de pavimentação	SICRO	H	0,00559675	40,64	0,23
T701	Servente	SICRO	H	0,01679025	9,53	0,16
					TOTAL MAO DE OBRA:	0,39

GERAL	FONTES	UNID	COEFICIENTE	PREÇO UNITÁRIO	TOTAL	
-	ADICIONAL MAO DE OBRA - FERRAMENTAS (+ 15.51%)	SICRO	%	1,00000000	0,00	0,06
					TOTAL GERAL:	0,06
					VALOR:	9,85

5.1.2. 3 S 01 200 00 - Escavação e carga mat. jazida (consv) (m3)

MATERIAL	FONTES	UNID	COEFICIENTE	PREÇO UNITÁRIO	TOTAL	
M980	Indenização de jazida	SICRO	m3	0,96051021	0,01	0,01
					TOTAL MATERIAL:	0,01
SERVICO	FONTES	UNID	COEFICIENTE	PREÇO UNITÁRIO	TOTAL	

SÍTIO VOLTA - S/N - ZONA RURAL
 FONE: (88) 99638-0137 | 99276-0120 | E-mail: urias.filho@hotmail.com
 CEP: 63.300-000 | LAVRAS DA MANGABEIRA - CE | INSC. ESTADUAL: 06.680.215-6

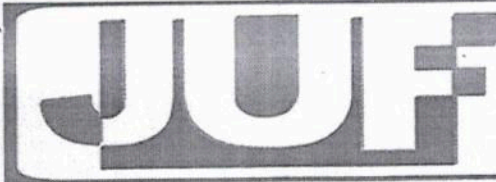

Serviço Empreendimentos-ME

JOSÉ URIAS FILHO - ME

CNPJ: 05.736.096/0001-74



1 A 01 100 02	Limpeza de camada vegetal em jazida (conv)	SICRO	m2	0,67235715	0,61
1 A 01 105 02	Expurgo de jazida (conv)	SICRO	m3	0,19210204	0,95

EQUIPAMENTO	FONTE	UNID	COEFICIENTE	PREÇO UNITÁRIO	TOTAL
E001	Trator de Esteiras : New Holland : 7D - com lâmina (OPERATIVO)	SICRO	UN	0,01921021	2,41
E001	Trator de Esteiras : New Holland : 7D - com lâmina (IMPRODUTIVO)	SICRO	UN	0,00000000	0,00
E006	Motoniveladora : Caterpillar : 120K - (OPERATIVO)	SICRO	UN	0,00461044	0,81
E006	Motoniveladora : Caterpillar : 120K - (IMPRODUTIVO)	SICRO	UN	0,01459975	0,34
E016	Carregadeira de Pneus : Case : W-20 E - 1,91 m3 (OPERATIVO)	SICRO	UN	0,01075771	1,50
E016	Carregadeira de Pneus : Case : W-20 E - 1,91 m3 (IMPRODUTIVO)	SICRO	UN	0,00845249	0,20
TOTAL EQUIPAMENTO:					6,27

MAO DE OBRA	FONTE	UNID	COEFICIENTE	PREÇO UNITÁRIO	TOTAL
T501	Encarregado de turma	SICRO	H	0,01921021	0,51
T701	Servente	SICRO	H	0,05763062	0,55
TOTAL MAO DE OBRA:					1,06

GERAL	FONTE	UNID	COEFICIENTE	PREÇO UNITÁRIO	TOTAL
-	ADICIONAL MAO DE OBRA - FERRAMENTAS (+ 20.51%)	SICRO	%	1,00000000	0,22
TOTAL GERAL:					0,22
VALOR:					7,89

5.1.3. 3 S 09 001 06 - Transporte local c/ basc. 10m3 em rodov. não pav. (tkm)

EQUIPAMENTO	FONTE	UNID	COEFICIENTE	PREÇO UNITÁRIO	TOTAL
E404	Caminhão Basculante : Mercedes Benz : 2726 K - 10 m3 - (OPERATIVO)	SICRO	UN	0,00557797	0,87
E404	Caminhão Basculante : Mercedes Benz : 2726 K - 10 m3 - (IMPRODUTIVO)	SICRO	UN	0,00000000	0,00
TOTAL EQUIPAMENTO:					0,87
VALOR:					0,87

5.1.4. 5 S 01 510 00 - Compactação de aterros a 95% proctor normal (m3)

EQUIPAMENTO	FONTE	UNID	COEFICIENTE	PREÇO UNITÁRIO	TOTAL
E006	Motoniveladora : Caterpillar : 120K - (OPERATIVO)	SICRO	UN	0,00184913	0,32
E006	Motoniveladora : Caterpillar : 120K - (IMPRODUTIVO)	SICRO	UN	0,00277371	0,07
E007	Trator Agrícola : Massey Ferguson : MF 4291/4 449A - (OPERATIVO)	SICRO	UN	0,00318976	0,25
E007	Trator Agrícola : Massey Ferguson : MF 4291/4 449A - (IMPRODUTIVO)	SICRO	UN	0,00143307	0,02
E013	Rolo Compactador : Dynapac : CA-250-P - pé de carneiro autop. 11,25t vibrat (OPERATIVO)	SICRO	UN	0,00462284	0,55
E013	Rolo Compactador : Dynapac : CA-250-P - pé de carneiro autop. 11,25t vibrat (IMPRODUTIVO)	SICRO	UN	0,00000000	0,00
E101	Grade de Discos : Marchesan : - GA 24 x 24 (OPERATIVO)	SICRO	UN	0,00318976	0,01
E101	Grade de Discos : Marchesan : - GA 24 x 24 (IMPRODUTIVO)	SICRO	UN	0,00143307	0,00
E407	Caminhão Tanque : Mercedes Benz : 2726 K - 10.000 l (OPERATIVO)	SICRO	UN	0,00637952	1,01
E407	Caminhão Tanque : Mercedes Benz : 2726 K - 10.000 l (IMPRODUTIVO)	SICRO	UN	0,00286617	0,05
TOTAL EQUIPAMENTO:					2,29

MAO DE OBRA	FONTE	UNID	COEFICIENTE	PREÇO UNITÁRIO	TOTAL
T501	Encarregado de turma	SICRO	H	0,00462284	0,12
T701	Servente	SICRO	H	0,00924569	0,09
TOTAL MAO DE OBRA:					0,21

GERAL	FONTE	UNID	COEFICIENTE	PREÇO UNITÁRIO	TOTAL
-	ADICIONAL MAO DE OBRA - FERRAMENTAS (+ 15.51%)	SICRO	%	1,00000000	0,03
TOTAL GERAL:					0,03
VALOR:					2,50

6.1.1. 2 S 02 100 00 - Reforço do subleito (m3)

SERVICO	FONTE	UNID	COEFICIENTE	PREÇO UNITÁRIO	TOTAL
-	-	-	-	-	-

SÍTIO VOLTA - S/N - ZONA RURAL
 FONE: (88) 99638-0137 | 99276-0120 | E-mail: urias.filho@hotmail.com
 CEP: 63.300-000 | LAVRAS DA MANGABEIRA - CE | INSC. ESTADUAL: 06.680.215-6

JOSÉ URIAS FILHO - EMPREENDEMENTOS ME
 CNPJ: 05.736.096/0001-74
 Manoel Dias de Araújo Murta
 Engenheiro Civil
 CREMOPREC/MG 174.422-8



Serviço Empreendimentos-ME

JOSÉ URIAS FILHO - ME

CNPJ: 05.736.096/0001-74



1 A 01 120 01	Escav. e carga de mater. de jazida(const e restr)	SICRO	m3	1,08460548	3,69	4,06		
TOTAL SERVIÇO:						4,06		
GERAL		ADICIONAL MAO DE OBRA - FERRAMENTAS (+ 15.51%)	SICRO	%	1,00000000	0,06		
TOTAL GERAL:						0,06		
SERVIÇO		1 A 01 100 01	Limpeza	SICRO	m2	0,66019464	0,45	0,30
SERVIÇO		1 A 01 105 01	Expurgo de jazida (const e restr)	SICRO	m3	0,18862704	2,37	0,45
TOTAL SERVIÇO:						0,74		
MAO DE OBRA		T701	Servente	SICRO	H	0,01684170	9,53	0,16
TOTAL MAO DE OBRA:						0,16		
EQUIPAMENTO		E404	Caminhão Basculante : Mercedes Benz : 2726 K - 10 m3 - (OPERATIVO)	SICRO	UN	0,00836471	155,97	1,30
EQUIPAMENTO		E407	Caminhão Tanque : Mercedes Benz : 2726 K - 10.000 l (OPERATIVO)	SICRO	UN	0,00606301	158,78	0,96
EQUIPAMENTO		E113	Rolo Compactador : Dynapac : CA-250-P - pé de carneiro autop. 11,25t vibrat (OPERATIVO)	SICRO	UN	0,00561390	119,65	0,67
TOTAL EQUIPAMENTO:						2,94		
MAO DE OBRA		T511	Encarreg. de pavimentação	SICRO	H	0,00561390	40,64	0,23
TOTAL MAO DE OBRA:						0,23		
EQUIPAMENTO		E407	Caminhão Tanque : Mercedes Benz : 2726 K - 10.000 l (IMPRODUTIVO)	SICRO	UN	0,00516479	18,61	0,10
EQUIPAMENTO		E006	Motoniveladora : Caterpillar : 120K - (OPERATIVO)	SICRO	UN	0,00437885	174,88	0,77
EQUIPAMENTO		E105	Rolo Compactador : Caterpillar : PS-360 C - de pneus autoprop. 25 t (OPERATIVO)	SICRO	UN	0,00437885	140,20	0,61
EQUIPAMENTO		E007	Trator Agrícola : Massey Ferguson : MF 4291/4 449A - (OPERATIVO)	SICRO	UN	0,00291923	77,45	0,23
EQUIPAMENTO		E101	Grade de Discos : Marchesan : - GA 24 x 24 (OPERATIVO)	SICRO	UN	0,00291923	3,68	0,01
EQUIPAMENTO		E007	Trator Agrícola : Massey Ferguson : MF 4291/4 449A - (IMPRODUTIVO)	SICRO	UN	0,00269467	16,43	0,04
EQUIPAMENTO		E101	Grade de Discos : Marchesan : - GA 24 x 24 (IMPRODUTIVO)	SICRO	UN	0,00269467	0,00	0,00
EQUIPAMENTO		E006	Motoniveladora : Caterpillar : 120K - (IMPRODUTIVO)	SICRO	UN	0,00123505	23,51	0,03
EQUIPAMENTO		E105	Rolo Compactador : Caterpillar : PS-360 C - de pneus autoprop. 25 t (IMPRODUTIVO)	SICRO	UN	0,00123505	16,43	0,02
EQUIPAMENTO		E013	Rolo Compactador : Dynapac : CA-250-P - pé de carneiro autop. 11,25t vibrat (IMPRODUTIVO)	SICRO	UN	0,00000000	16,43	0,00
EQUIPAMENTO		E404	Caminhão Basculante : Mercedes Benz : 2726 K - 10 m3 - (IMPRODUTIVO)	SICRO	UN	0,00000000	18,61	0,00
TOTAL EQUIPAMENTO:						1,81		
VALOR:						9,88		

6.1.2 3 S 01 200 00 - Escavação e carga mat. jazida (conv) (m3)

MATERIAL		M980	Indenização de jazida	SICRO	m3	0,96051021	0,01	0,01
TOTAL MATERIAL:						0,01		
SERVIÇO		1 A 01 100 02	Limpeza de camada vegetal em jazida (conv)	SICRO	m2	0,67235715	0,91	0,61
SERVIÇO		1 A 01 105 02	Expurgo de jazida (conv)	SICRO	m3	0,19210204	4,94	0,95
TOTAL SERVIÇO:						1,56		
EQUIPAMENTO		E001	Trator de Esteiras : New Holland : 7D - com lâmina (OPERATIVO)	SICRO	UN	0,01921021	126,64	2,41
EQUIPAMENTO		E001	Trator de Esteiras : New Holland : 7D - com lâmina (IMPRODUTIVO)	SICRO	UN	0,00000000	23,51	0,00
EQUIPAMENTO		E006	Motoniveladora : Caterpillar : 120K - (OPERATIVO)	SICRO	UN	0,004670439973	174,88	0,81
EQUIPAMENTO		E006	Motoniveladora : Caterpillar : 120K - (IMPRODUTIVO)	SICRO	UN	0,004670439973	23,51	0,34
EQUIPAMENTO		E016	Carregadeira de Pneus : Case : W-20 E - 1,91 m3 (OPERATIVO)	SICRO	UN	0,01707528	139,75	1,50

JUR. SERVIÇOS DE EMPREENHIMENTOS-ME
CNPJ: 05.736.096/0001-74
Manoel Dias de Almeida Mirtz
Engenheiro Civil
CREA Nº MG 174.422-D

SÍTIO VOLTA - S/N - ZONA RURAL
FONE: (88) 99638-0137 | 99276-0120 | E-mail: urias.filho@hotmail.com
CEP: 63.300-000 | LAVRAS DA MANGABEIRA - CE | INSC. ESTADUAL: 06.680.215-6

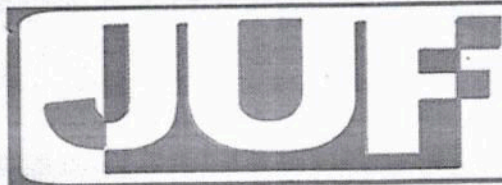

Serviço Empreendimentos-ME

JOSÉ URIAS FILHO - ME

CNPJ: 05.736.096/0001-74



E016	Carregadeira de Pneus : Case : W-20 E - 1,91 m3 (IMPRODUTIVO)	SICRO	UN	0,00845249	23,51	0,19
------	---	-------	----	------------	-------	------

MAO DE OBRA		FONTES	UNID	COEFICIENTE	PREÇO UNITÁRIO	TOTAL
T501	Encarregado de turma	SICRO	H	0,01921021		0,51
T701	Servente	SICRO	H	0,05763062	9,53	0,55
TOTAL MAO DE OBRA:						1,06

GERAL		FONTES	UNID	COEFICIENTE	PREÇO UNITÁRIO	TOTAL
-	ADICIONAL MAO DE OBRA - FERRAMENTAS (+ 20.51%)	SICRO	%	1,00000000	0,00	0,22
TOTAL GERAL:						0,22
VALOR:						7,89

6.1.3.3 S 09 001 06 - Transporte local c/ basc. 10m3 em rodov. não pav. (tkm)

EQUIPAMENTO		FONTES	UNID	COEFICIENTE	PREÇO UNITÁRIO	TOTAL
E404	Caminhão Basculante : Mercedes Benz : 2726 K - 10 m3 - (OPERATIVO)	SICRO	UN	0,00551372	155,97	0,86
E404	Caminhão Basculante : Mercedes Benz : 2726 K - 10 m3 - (IMPRODUTIVO)	SICRO	UN	0,00000000	18,61	0,00
TOTAL EQUIPAMENTO:						0,86
VALOR:						0,86

6.1.4.5 S 01 510 00 - Compactação de aterros a 95% proctor normal (m3)

EQUIPAMENTO		FONTES	UNID	COEFICIENTE	PREÇO UNITÁRIO	TOTAL
E006	Motoniveladora : Caterpillar : 120K - (OPERATIVO)	SICRO	UN	0,00184913	174,88	0,32
E006	Motoniveladora : Caterpillar : 120K - (IMPRODUTIVO)	SICRO	UN	0,00277371	23,51	0,07
E007	Trator Agrícola : Massey Ferguson : MF 4291/4 449A - (OPERATIVO)	SICRO	UN	0,00318976	77,45	0,25
E007	Trator Agrícola : Massey Ferguson : MF 4291/4 449A - (IMPRODUTIVO)	SICRO	UN	0,00143307	16,43	0,02
E013	Rolo Compactador : Dynapac : CA-250-P - pé de carneiro autop. 11,25t vibrat (OPERATIVO)	SICRO	UN	0,00462284	119,65	0,55
E013	Rolo Compactador : Dynapac : CA-250-P - pé de carneiro autop. 11,25t vibrat (IMPRODUTIVO)	SICRO	UN	0,00000000	16,43	0,00
E101	Grade de Discos : Marchesan : - GA 24 x 24 (OPERATIVO)	SICRO	UN	0,00318976	3,68	0,01
E101	Grade de Discos : Marchesan : - GA 24 x 24 (IMPRODUTIVO)	SICRO	UN	0,00143307	0,00	0,00
E407	Caminhão Tanque : Mercedes Benz : 2726 K - 10.000 l (OPERATIVO)	SICRO	UN	0,00637952	158,78	1,01
E407	Caminhão Tanque : Mercedes Benz : 2726 K - 10.000 l (IMPRODUTIVO)	SICRO	UN	0,00286617	18,61	0,05
TOTAL EQUIPAMENTO:						2,29

MAO DE OBRA		FONTES	UNID	COEFICIENTE	PREÇO UNITÁRIO	TOTAL
T501	Encarregado de turma	SICRO	H	0,00462284	26,31	0,12
T701	Servente	SICRO	H	0,00924569	9,53	0,09
TOTAL MAO DE OBRA:						0,21

GERAL		FONTES	UNID	COEFICIENTE	PREÇO UNITÁRIO	TOTAL
-	ADICIONAL MAO DE OBRA - FERRAMENTAS (+ 15.51%)	SICRO	%	1,00000000	0,00	0,03
TOTAL GERAL:						0,63
VALOR:						2,50

7.1.1.2 S 02 100 00 - Reforço do subleito (m3)

SERVICO		FONTES	UNID	COEFICIENTE	PREÇO UNITÁRIO	TOTAL
1 A 01 100 01	Limpeza	SICRO	m2	0,65884932	0,45	0,30
1 A 01 105 01	Expurgo de jazida (const e restr)	SICRO	m3	0,18824266	2,37	0,45
1 A 01 120 01	Escav. e carga de mater. de jazida(const e restr)	SICRO	m3	1,08239530	3,69	3,99
TOTAL SERVICIO:						4,74

EQUIPAMENTO		FONTES	UNID	COEFICIENTE	PREÇO UNITÁRIO	TOTAL
E006	Motoniveladora : Caterpillar : 120K - (OPERATIVO)	SICRO	UN	0,00436992	174,88	0,76
E006	Motoniveladora : Caterpillar : 120K - (IMPRODUTIVO)	SICRO	UN	0,00123253	23,51	0,03
E007	Trator Agrícola : Massey Ferguson : MF 4291/4 449A - (OPERATIVO)	SICRO	UN	0,00286617	77,45	0,23



SÍTIO VOLTA - S/N - ZONA RURAL
 FONE: (88) 99638-0137 | 99276-0120 | E-mail: urias.filho@hotmail.com
 CEP: 63.300-000 | LAVRAS DA MANGABEIRA - CE | INSC. ESTADUAL: 06.680.215-6



Serviço Empreendimentos-ME

JOSÉ URIAS FILHO - ME

CNPJ: 05.736.096/0001-74



Item	Descrição	SICRO	UN	Coeficiente	Preço Unitário	Total
E007	Trator Agrícola : Massey Ferguson : MF 4291/4 449A - (IMPRODUTIVO)	SICRO	UN	0,00268918		
E013	Rolo Compactador : Dynapac : CA-250-P - pé de carneiro autop. 11,25t vibrat (OPERATIVO)	SICRO	UN	0,00560246		
E013	Rolo Compactador : Dynapac : CA-250-P - pé de carneiro autop. 11,25t vibrat (IMPRODUTIVO)	SICRO	UN	0,00000000		
E101	Grade de Discos : Marchesan : - GA 24 x 24 (OPERATIVO)	SICRO	UN	0,00291328		
E101	Grade de Discos : Marchesan : - GA 24 x 24 (IMPRODUTIVO)	SICRO	UN	0,00268918		
E105	Rolo Compactador : Caterpillar : PS-360 C - de pneus autoprop. 25 t (OPERATIVO)	SICRO	UN	0,00436992	140,20	0,61
E105	Rolo Compactador : Caterpillar : PS-360 C - de pneus autoprop. 25 t (IMPRODUTIVO)	SICRO	UN	0,00123253	16,43	0,02
E404	Caminhão Basculante : Mercedes Benz : 2726 K - 10 m3 - (OPERATIVO)	SICRO	UN	0,00834767	155,97	1,30
E404	Caminhão Basculante : Mercedes Benz : 2726 K - 10 m3 - (IMPRODUTIVO)	SICRO	UN	0,00000000	18,61	0,00
E407	Caminhão Tanque : Mercedes Benz : 2726 K - 10.000 l (OPERATIVO)	SICRO	UN	0,00605066	158,78	0,96
E407	Caminhão Tanque : Mercedes Benz : 2726 K - 10.000 l (IMPRODUTIVO)	SICRO	UN	0,00515427	18,61	0,10
TOTAL EQUIPAMENTO:						4,74

Item	Descrição	Fonte	Unid	Coeficiente	Preço Unitário	Total
MAO DE OBRA						
T511	Encarreg. de pavimentação	SICRO	H	0,00560246	40,64	0,23
T701	Servente	SICRO	H	0,01680737	9,53	0,16
TOTAL MAO DE OBRA:						0,39
GERAL						
-	ADICIONAL MAO DE OBRA - FERRAMENTAS (+ 15.51%)	SICRO	%	1,00000000	0,00	0,06
TOTAL GERAL:						0,06
VALOR:						9,86

7.1.2.3 S 01 200 00 - Escavação e carga mat. jazida (consv) (m3)

Item	Descrição	Fonte	Unid	Coeficiente	Preço Unitário	Total
M980	Indenização de jazida	SICRO	m3	0,96051021	0,01	0,01
TOTAL MATERIAL:						0,01

Item	Descrição	Fonte	Unid	Coeficiente	Preço Unitário	Total
SERVICO						
1 A 01 100 02	Limpeza de camada vegetal em jazida (consv)	SICRO	m2	0,67235715	0,91	0,61
1 A 01 105 02	Expurgo de jazida (consv)	SICRO	m3	0,19210204	4,94	0,95
TOTAL SERVICIO:						1,56

Item	Descrição	Fonte	Unid	Coeficiente	Preço Unitário	Total
EQUIPAMENTO						
E001	Trator de Esteiras : New Holland : 7D - com lâmina (OPERATIVO)	SICRO	UN	0,01921021	125,64	2,41
E001	Trator de Esteiras : New Holland : 7D - com lâmina (IMPRODUTIVO)	SICRO	UN	0,00000000	23,51	0,00
E006	Motoniveladora : Caterpillar : 120K - (OPERATIVO)	SICRO	UN	0,00461044	174,88	0,81
E006	Motoniveladora : Caterpillar : 120K - (IMPRODUTIVO)	SICRO	UN	0,01459975	23,51	0,34
E016	Carregadeira de Pneus : Case : W-20 E - 1,91 m3 (OPERATIVO)	SICRO	UN	0,01075771	139,75	1,50
E016	Carregadeira de Pneus : Case : W-20 E - 1,91 m3 (IMPRODUTIVO)	SICRO	UN	0,00845249	23,51	0,20
TOTAL EQUIPAMENTO:						5,27

Item	Descrição	Fonte	Unid	Coeficiente	Preço Unitário	Total
MAO DE OBRA						
T501	Encarregado de turma	SICRO	H	0,01921021	26,31	0,51
T701	Servente	SICRO	H	0,05763062	9,53	0,55
TOTAL MAO DE OBRA:						1,06

Item	Descrição	Fonte	Unid	Coeficiente	Preço Unitário	Total
GERAL						
-	ADICIONAL MAO DE OBRA - FERRAMENTAS (+ 20.51%)	SICRO	%	1,00000000	0,00	0,22
TOTAL GERAL:						0,22
VALOR:						7,89

7.1.3.3 S 09 001 06 - Transporte local c/ basc. 10m3 em rodov. não pav. (tkm)

Item	Descrição	Fonte	Unid	Coeficiente	Preço Unitário	Total
E404	Caminhão Basculante : Mercedes Benz : 2726 K - 10 m3 - (OPERATIVO)	SICRO	UN	0,00551327	155,97	0,86
E404	Caminhão Basculante : Mercedes Benz : 2726 K - 10 m3 - (IMPRODUTIVO)	SICRO	UN	0,00000000		0,00

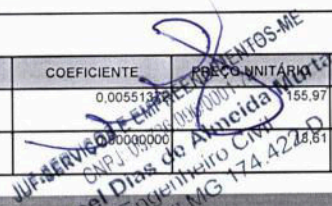

SÍTI0 VOLTA - S/N - ZONA RURAL
 FONE: (88) 99638-0137 | 99276-0120 | E-mail: urias.filho@hotmail.com
 CEP: 63.300-000 | LAVRAS DA MANGABEIRA - CE | INSC. ESTADUAL: 06.680.215-6



Serviço Empreendimentos-ME

JOSÉ URIAS FILHO - ME

CNPJ: 05.736.096/0001-74



TOTAL EQUIPAMENTO:	0,66
VALOR:	0,66

7.1.4.5 S 01 510 00 - Compactação de aterros a 95% proctor normal (m3)

EQUIPAMENTO	FONTES	UNID	COEFICIENTE	PREÇO UNITÁRIO	TOTAL
E006	Motoniveladora : Caterpillar : 120K - (OPERATIVO)	SICRO UN	0,00184913	174,88	0,32
E006	Motoniveladora : Caterpillar : 120K - (IMPRODUTIVO)	SICRO UN	0,00277371	23,51	0,07
E007	Trator Agrícola : Massey Ferguson : MF 4291/4 449A - (OPERATIVO)	SICRO UN	0,00318976	77,45	0,25
E007	Trator Agrícola : Massey Ferguson : MF 4291/4 449A - (IMPRODUTIVO)	SICRO UN	0,00143307	16,43	0,02
E013	Rolo Compactador : Dynapac : CA-250-P - pé de carneiro autop. 11,25t vibrat (OPERATIVO)	SICRO UN	0,00462284	119,65	0,55
E013	Rolo Compactador : Dynapac : CA-250-P - pé de carneiro autop. 11,25t vibrat (IMPRODUTIVO)	SICRO UN	0,00000000	16,43	0,00
E101	Grade de Discos : Marchesan : - GA 24 x 24 (OPERATIVO)	SICRO UN	0,00318976	3,68	0,01
E101	Grade de Discos : Marchesan : - GA 24 x 24 (IMPRODUTIVO)	SICRO UN	0,00143307	0,00	0,00
E407	Caminhão Tanque : Mercedes Benz : 2726 K - 10.000 l (OPERATIVO)	SICRO UN	0,00637952	158,78	1,01
E407	Caminhão Tanque : Mercedes Benz : 2726 K - 10.000 l (IMPRODUTIVO)	SICRO UN	0,00286617	18,61	0,05
TOTAL EQUIPAMENTO:					2,29
MAO DE OBRA	FONTES	UNID	COEFICIENTE	PREÇO UNITÁRIO	TOTAL
T501	Encarregado de turma	SICRO H	0,00462284	26,31	0,12
T701	Servente	SICRO H	0,00924569	9,53	0,09
TOTAL MAO DE OBRA:					0,21
GERAL	FONTES	UNID	COEFICIENTE	PREÇO UNITÁRIO	TOTAL
-	ADICIONAL MAO DE OBRA - FERRAMENTAS (+ 15.51%)	SICRO %	1,00000000	0,00	0,03
TOTAL GERAL:					0,03
VALOR:					2,50

JUF SERVIÇOS E EMPREENDIMENTOS-ME
 CNPJ: 05.736.096/0001-74
 Manoel Dias de Almeida Murta
 Engenheiro Civil
 CREA Nº MG 174.422-D

SÍTIO VOLTA - S/N - ZONA RURAL
 FONE: (88) 99638-0137 | 99276-0120 | E-mail: urias.filho@hotmail.com
 CEP: 63.300-000 | LAVRAS DA MANGABEIRA - CE | INSC. ESTADUAL: 06.680.215-6



Serviço Empreendimentos-ME
JOSÉ URIAS FILHO - ME
 CNPJ: 05.736.096/0001-74

CRONOGRAMA FÍSICO-FINANCEIRO

ITEM	DESCRIÇÃO	VALOR (R\$)	MÊS				Total parcela
			MÊS 1	MÊS 2	MÊS 3	MÊS 4	
1	TRECHO SÍTIO FLORES/OITIS/RECANTO CE 385(BR230)	151.062,56	30.212,51	30.212,51	30.212,51	60.425,03	151.062,56
2	TRECHO SÍTIO VARAS CE 385(BR230)	332.055,45	66.411,09	66.411,09	99.616,64	99.616,63	332.055,45
3	TRECHO SÍTIO CARAPICHO/GAVIÃO/BARRA DA PEDÊNCIA	400.412,04		120.123,61	120.123,61	160.164,82	400.412,04
4	TRECHO SÍTIO CAJAZEIRAS DOS ROBERTOS/COLEGIO	130.483,58		26.096,72	52.193,43	52.193,43	130.483,58
5	TRECHO SÍTIO PÁTIO MANIÇOBA	369.136,48		110.740,94	147.654,59	110.740,95	369.136,48
6	TRECHO SÍTIO PÁTIO MANIÇOBA 01	49.350,12			50,00	24.675,06	49.350,12
7	TRECHO SÍTIO BAIXO/ROSÁRIO	96.799,83			50,00	48.399,92	96.799,83
8	Benefícios e Despesas Indiretas (BDI)	408.124,19	6,30	23,12	34,19	36,37	408.124,19
		1.937.424,25	122.417,05	447.943,18	662.413,42	704.650,60	1.937.424,25
			122.417,05	570.360,23	1.232.773,65	1.937.424,25	



OBRA: PREFEITURA MUNICIPAL DE LAVRAS DA MANGABEIRA - CE / CONTRATAÇÃO PARA PRESTAÇÃO DE SERVIÇOS DE EXECUÇÃO DE RECUPERAÇÃO DE ESTRADA VICINAL DE DIVERSOS TRECHOS DO MUNICÍPIO DE LAVRAS DA MANGABEIRA-CE

DATA : 02/04/2018 BDI : 19,63%
 FONTE: 2018001 - FORTALEZA HORA: MES
 SBC 118,19% 01/2018
 SEINFRA 024.1 COM DESONERAÇÃO 87,01% 03/2016
 SICRO 2016111 SEM DESONERAÇÃO 118,48% 03/2017
 SICRO 2017001 01/2017
 SINAPI 2018002 SEM DESONERAÇÃO 74,47% 03/2018
 COMPOSIÇÕES PRÓPRIAS

JUF-SERVIÇOS E EMPREENDIMENTOS-ME
 CNPJ: 05.736.096/0001-74
 Manoel Dias de Almeida Murta
 Engenheiro Civil
 CREA Nº: MG 174.422-D



SÍTIO VOLTA - S/N - ZONA RURAL
 FONE: (88) 99638-0137 | 99276-0120 | E-mail: urias.filho@hotmail.com
 CEP: 63.300-000 | LAVRAS DA MANGABEIRA - CE | INSC. ESTADUAL: 06.680.215-6

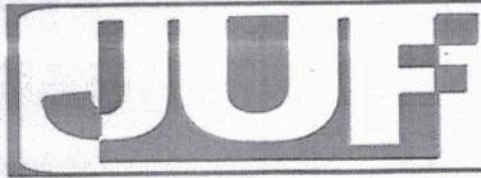

Serviço Empreendimentos-MF

JOSÉ URIAS FILHO - ME

CNPJ: 05.736.096/0001-74



TABELA DE ENCARGOS SOCIAIS

OBRA: PREFEITURA MUNICIPAL DE LAVRAS DA MANGABEIRA - CE / CONTRATAÇÃO PARA PRESTAÇÃO DE SERVIÇOS DE EXECUÇÃO DE RECUPERAÇÃO DE ESTRADA VICINAL DE DIVERSOS TRECHOS DO MUNICÍPIO DE LAVRAS DA MANGABEIRA-CE

DATA : 02/04/2018 BDI : 19,63%

FONTE	VERSÃO	HORA	MES	REF.
SBC	2018/01 - Fortaleza	118,19%	-	01/2018
SEINFRA	024.1 COM DESONERAÇÃO	87,01%	-	03/2016
SICRO	2016/11 SEM DESONERAÇÃO	118,48%	-	03/2017
SICRO	2017/01	-	-	01/2017
SINAPI	2018/02 SEM DESONERAÇÃO	118,19%	74,47%	03/2018
COMPOSIÇÕES PRÓPRIAS		-	-	

COD	DESCRIÇÃO	HORA %	MES %
A	GRUPO A		
A1	INSS	20,0000	20,0000
A2	SESI	1,5000	1,5000
A3	SENAI	1,0000	1,0000
A4	INCRA	0,2000	0,2000
A5	SEBRAE	0,6000	0,6000
A6	Salário Educação	2,5000	2,5000
A7	Seguro Contra Acidentes de Trabalho	3,0000	3,0000
A8	FGTS	8,0000	8,0000
A9	SECONCI	0,0000	0,0000
TOTAL		36,8000	36,8000

B	GRUPO B		
B1	Repouso Semanal Remunerado	17,8700	0,0000
B2	Feridos	3,7100	0,0000
B3	Auxílio - Enfermidade	0,9200	0,7000
B4	13º Salário	10,9700	8,3300
B5	Licença PaternidadeE	0,0700	0,0500
B6	Faltas Justificadas	0,7300	0,5600
B7	Dias de Chuvas	1,6600	0,0000
B8	Auxílio Acidente de Trabalho	0,1100	0,0800
B9	Férias Gozadas	11,2600	8,5500
B10	Salário Maternidade	0,0300	0,0200
TOTAL		47,3300	18,2900

C	GRUPO C		
C1	Aviso Prévio Indenizado	7,0700	5,3700
C2	Aviso Prévio Trabalhado	0,1700	0,1300
C3	Férias Indenizadas	3,1700	2,4100
C4	Depósito Rescisão Sem Justa Causa	5,0100	3,8100
C5	Indenização Adicional	0,5900	0,4500
TOTAL		16,0100	12,1700

D	GRUPO D		
D1	Reincidência de Grupo A sobre Grupo B	17,4200	6,7300
D2	Reincidência de Grupo A sobre Aviso Prévio Trabalhado e Reincidência do FGTS sobre Aviso Prévio Indenizado	0,6300	0,4800
TOTAL		18,0500	7,2100

Horista = 118,19%

Mensalista = 74,47%

A + B + C + D

COD	DESCRIÇÃO	HORA %	MES %
A	GRUPO A		

JUF SERVIÇOS E EMPREENDIMENTOS-ME
 CNPJ: 05.736.096/0001-74
 Manoel Dias de Almeida Murta
 Engenheiro Civil
 CREA Nº MG 174.422-D

SÍTIO VOLTA - S/N - ZONA RURAL

FONE: (88) 99638-0137 | 99276-0120 | E-mail: urias.filho@hotmail.com

CEP: 63.300-000 | LAVRAS DA MANGABEIRA - CE | INSC. ESTADUAL: 06.680.215-6



Serviço Empreendimentos-ME

JOSÉ URIAS FILHO - ME

CNPJ: 05.736.096/0001-74



A1	INSS	0,0000	0,0000
A2	SESI	1,5000	1,5000
A3	SENAI	1,0000	1,0000
A4	INCRA	0,2000	0,2000
A5	SEBRAE	0,6000	0,6000
A6	Salário Educação	2,5000	2,5000
A7	Seguro Contra Acidentes de Trabalho	3,0000	3,0000
A8	FGTS	8,0000	8,0000
A9	SECONCI	0,0000	0,0000
TOTAL		16,8000	16,8000

B GRUPO B			
B1	Repouso Semanal Remunerado	17,8700	0,0000
B2	Ferriados	3,7200	0,0000
B3	Auxílio - Enfermidade	0,9100	0,6900
B4	13º Salário	10,9200	8,3300
B5	Licença PaternidadeE	0,0800	0,0600
B6	Faltas Justificadas	0,7300	0,5600
B7	Dias de Chuvas	1,6500	0,0000
B8	Auxílio Acidente de Trabalho	0,1200	0,0900
B9	Férias Gozadas	10,4200	7,9600
B10	Salário Maternidade	0,0300	0,0200
TOTAL		46,4500	17,7100

C GRUPO C			
C1	Aviso Prévio Indenizado	6,3500	4,8500
C2	Aviso Prévio Trabalhado	0,1500	0,1100
C3	Férias Indenizadas	3,5600	2,7200
C4	Depósito Rescisão Sem Justa Causa	4,8400	3,6900
C5	Indenização Adicional	0,5300	0,4100
TOTAL		15,4300	11,7800

D GRUPO D			
D1	Reincidência de Grupo A sobre Grupo B	7,8000	2,9800
D2	Reincidência de Grupo A sobre Aviso Prévio Trabalhado e Reincidência do FGTS sobre Aviso Prévio Indenizado	0,5300	0,4100
TOTAL		8,3300	3,3900

Horista = 87,01%

Mensalista = 49,68%

A + B + C + D

COD	DESCRIÇÃO	HORA %	MES %
A GRUPO A			
A1	INSS	20,0000	20,0000
A2	SESI	1,5000	1,5000
A3	SENAI	1,0000	1,0000
A4	INCRA	0,2000	0,2000
A5	SEBRAE	0,6000	0,6000
A6	Salário Educação	2,5000	2,5000
A7	Seguro Contra Acidentes de Trabalho	3,0000	3,0000
A8	FGTS	8,0000	8,0000
A9	SECONCI	0,0000	0,0000
TOTAL		36,8000	36,8000
B GRUPO B			

JUF-SERVIÇOS E EMPREENDIMENTOS-ME
CNPJ: 05.736.096/0001-74
Manoel Dias do Almeida Murta
Engenheiro Civil
CREA N° MG 174.422-D

SÍTIO VOLTA - S/N - ZONA RURAL

FONE: (88) 99638-0137 | 99276-0120 | E-mail: urias.filho@hotmail.com
CEP: 63.300-000 | LAVRAS DA MANGABEIRA - CE | INSC. ESTADUAL: 06.680.215-6

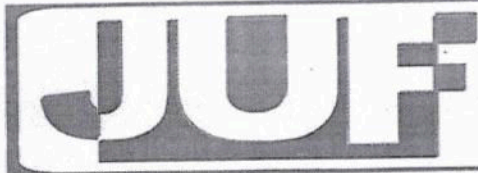

Serviço Empreendimentos-ME

JOSÉ URIAS FILHO - ME

CNPJ: 05.736.096/0001-74



B1	Repouso Semanal Remunerado	17,8800	0,0000
B2	Feriatos	3,7200	0,0000
B3	Auxilio - Enfermidade	0,9200	0,6900
B4	13º Salário	11,0100	8,3300
B5	Licença PaternidadeE	0,0800	0,0600
B6	Faltas Justificadas	0,7300	0,5600
B7	Dias de Chuvas	1,6700	0,0000
B8	Auxilio Acidente de Trabalho	0,1200	0,0900
B9	Férias Gozadas	11,8000	8,9300
B10	Salário Maternidade	0,0300	0,0200
TOTAL		47,9600	18,6800

C	GRUPO C		
C1	Aviso Prévio Indenizado	7,1200	5,3900
C2	Aviso Prévio Trabalhado	0,4000	0,3000
C3	Férias Indenizadas	2,4000	1,8200
C4	Depósito Rescisão Sem Justa Causa	4,8300	3,6600
C5	Indenização Adicional	0,6000	0,4500
TOTAL		15,3500	11,6200

D	GRUPO D		
D1	Reincidência de Grupo A sobre Grupo B	17,6500	6,8700
D2	Reincidência de Grupo A sobre Aviso Prévio Trabalhado e Reincidência do FGTS sobre Aviso Prévio Indenizado	0,7200	0,5400
TOTAL		18,3700	7,4100

Horista = 118,48%

Mensalista = 74,51%

A + B + C + D

JUF-SERVICOS E EMPREENDIMENTOS-ME
CNPJ 05.736.096/0001-74
Manoel Dias de Almeida Murta
Engenheiro Civil
CREA N° MG 174.422-D

SÍTIO VOLTA - S/N - ZONA RURAL

FONE: (88) 99638-0137 | 99276-0120 | E-mail: urias.filho@hotmail.com
CEP: 63.300-000 | LAVRAS DA MANGABEIRA - CE | INSC. ESTADUAL: 06.680.215-6



Serviço Empreendimentos-ME

JOSÉ URIAS FILHO - ME

CNPJ: 05.736.096/0001-74



COMPOSIÇÃO DE BDI			
COD	DESCRIÇÃO		%
DESPESAS INDIRETAS			
AC	ADMINISTRAÇÃO CENTRAL		2,50
DF	DESPESAS FINANCEIRAS		0,80
R	RISCOS		0,50
BENEFICIO			
S + G	GARANTIA / SEGURO		0,25
L	LUCRO		5,00
IMPOSTOS			
	PIS		0,65
	COFINS		3,00
	ISS		5,00
	CPRB (2% apenas quando tiver desoneração INSS)		-
	BDI		19,63%

JUF SERVIÇOS EMPREENDIMENTOS-ME
CNPJ: 05.736.096/0001-74
Manoel Dias de Almeida Murta
Engenheiro Civil
CREA Nº MG 174.422-D

SÍTIO VOLTA - S/N - ZONA RURAL

FONE: (88) 99638-0137 | 99276-0120 | E-mail: urias.filho@hotmail.com
CEP: 63.300-000 | LAVRAS DA MANGABEIRA - CE | INSC. ESTADUAL: 06.680.215-6