



EDIFICA

EDIFICAÇÕES E CONSTRUÇÕES LTDA

RELATÓRIO ANALÍTICO - COMPOSIÇÕES DE CUSTOS

DATA :

09/11/2017

OBRA:	74209 SISTEMA DE ABASTECIMENTO DE ÁGUA DAS LOCALIDADES DE VOLTA/ EXTREMAS
LOCAL:	LOCALIDADE VOLTA/ EXTREMAS LAVRAS DA AMNGBEIRA
CLIENTE:	PREFEITURA MUNICIPAL DE LAVRAS DA MANGABEIRA

TOTAL MATERIAL: 1012,71

VALOR: 1.127,61

3.24. 83463 - QUADRO DE DISTRIBUICAO DE ENERGIA EM CHAPA DE ACO GALVANIZADO, PARA 12 DISJUNTORES TERMOMAGNETICOS MONOPOLARES, COM BARRAMENTO TRIFASICO E NEUTRO - FORNECIMENTO E INSTALACAO (UN)

MATERIAL	FORTE	UNID	COEFICIENTE	PREÇO UNITÁRIO	TOTAL
00013393 QUADRO DE DISTRIBUICAO COM BARRAMENTO TRIFASICO, DE EMBUTIR, EM CHAPA DE ACO GALVANIZADO, PARA 12 DISJUNTORES DIN, 100 A	SINAPI	UN	1,00000000	288,19	288,19
TOTAL MATERIAL:					288,19

SERVICO	FORTE	UNID	COEFICIENTE	PREÇO UNITÁRIO	TOTAL
88247 AUXILIAR DE ELETRICISTA COM ENCARGOS COMPLEMENTARES	SINAPI	H	2,00000000	14,92	29,84
88264 ELETRICISTA COM ENCARGOS COMPLEMENTARES	SINAPI	H	2,00000000	18,45	36,90
TOTAL SERVICOS:					66,74
VALOR:					354,94

3.25. 84402 - QUADRO DE DISTRIBUICAO DE ENERGIA P/ 6 DISJUNTORES TERMOMAGNETICOS MONOPOLARES SEM BARRAMENTO, DE EMBUTIR, EM CHAPA METALICA - FORNECIMENTO E INSTALACAO (UN)

MATERIAL	FORTE	UNID	COEFICIENTE	PREÇO UNITÁRIO	TOTAL
00013400 IEM PROCESSO DE DESATIVACAO! QUADRO DE DISTRIBUICAO DE EMBUTIR SEMBARRAMENTO P/ 6 DISJUNTORES UNIPOLARES, S/ PORTA, EM CHAPA DE ACO GALV,	SINAPI	UN	1,00000000	13,94	13,94
TOTAL MATERIAL:					13,94

SERVICO	FORTE	UNID	COEFICIENTE	PREÇO UNITÁRIO	TOTAL
88247 AUXILIAR DE ELETRICISTA COM ENCARGOS COMPLEMENTARES	SINAPI	H	1,00000000	14,92	14,92
88264 ELETRICISTA COM ENCARGOS COMPLEMENTARES	SINAPI	H	1,00000000	18,45	18,45
TOTAL SERVICOS:					33,37
VALOR:					47,32

3.26. 74130/003 - DISJUNTOR TERMOMAGNETICO BIPOLAR PADRAO NEMA (AMERICANO) 10 A 50A 240V, FORNECIMENTO E INSTALACAO (UN)

MATERIAL	FORTE	UNID	COEFICIENTE	PREÇO UNITÁRIO	TOTAL
0002388 DISJUNTOR TIPO NEMA, BIPOLAR 10 ATE 50 A, TENSAO MAXIMA 415 V	SINAPI	UN	1,00000000	48,43	48,43
TOTAL MATERIAL:					48,43

SERVICO	FORTE	UNID	COEFICIENTE	PREÇO UNITÁRIO	TOTAL
88264 ELETRICISTA COM ENCARGOS COMPLEMENTARES	SINAPI	H	0,15000000	18,45	2,77
TOTAL SERVICOS:					2,77
VALOR:					51,20

3.27. 74130/004 - DISJUNTOR TERMOMAGNETICO TRIPOLAR PADRAO NEMA (AMERICANO) 10 A 50A 240V, FORNECIMENTO E INSTALACAO (UN)

MATERIAL	FORTE	UNID	COEFICIENTE	PREÇO UNITÁRIO	TOTAL
00002392 DISJUNTOR TIPO NEMA, TRIPOLAR 10 ATE 50A, TENSAO MAXIMA DE 415 V	SINAPI	UN	1,00000000	60,41	60,41
TOTAL MATERIAL:					60,41

SERVICO	FORTE	UNID	COEFICIENTE	PREÇO UNITÁRIO	TOTAL
88247 AUXILIAR DE ELETRICISTA COM ENCARGOS COMPLEMENTARES	SINAPI	H	0,40000000	14,92	5,97
88264 ELETRICISTA COM ENCARGOS COMPLEMENTARES	SINAPI	H	0,40000000	18,45	7,38
TOTAL SERVICOS:					13,35



EDIFICA

EDIFICAÇÕES E CONSTRUÇÕES LTDA

RELATÓRIO ANALÍTICO - COMPOSIÇÕES DE CUSTOS

DATA: 30/11/2017

OBRA:	74209 SISTEMA DE ABASTECIMENTO DE ÁGUA DAS LOCALIDADES DE VOLTA/ EXTREMAS
LOCAL:	LOCALIDADE VOLTA/ EXTREMAS LAVRAS DA AMGABEIRA
CLIENTE:	PREFEITURA MUNICIPAL DE LAVRAS DA MANGABEIRA



VALOR: 73,76

3.28. 91927 - CABO DE COBRE FLEXÍVEL ISOLADO, 2,5 MM², ANTI-CHAMA 0,6/1,0 KV, PARA CIRCUITOS TERMINAIS - FORNECIMENTO E INSTALAÇÃO. AF_12/2015 (M)

MATERIAL	FORTE	UNID	COEFICIENTE	PREÇO UNITÁRIO	TOTAL
00001022 CABO DE COBRE, FLEXIVEL, CLASSE 4 OU 5, ISOLACAO EM PVC/A, ANTICHAMA BWF-B, COBERTURA PVC-ST1, ANTICHAMA BWF-B, 1 CONDUTOR, 0,6/1 KV, SECAO NOMINAL 2,5 MM2	SINAPI	M	1,19000000	1,28	1,52
00021127 FITA ISOLANTE ADESIVA ANTICHAMA, USO ATE 750 V, EM ROLO DE 19 MM X 5 M	SINAPI	UN	0,00900000	3,89	0,04
TOTAL MATERIAL:					1,56

SERVICO	FORTE	UNID	COEFICIENTE	PREÇO UNITÁRIO	TOTAL
88247 AUXILIAR DE ELETRICISTA COM ENCARGOS COMPLEMENTARES	SINAPI	H	0,03000000	14,92	0,45
88264 ELETRICISTA COM ENCARGOS COMPLEMENTARES	SINAPI	H	0,03000000	18,45	0,55
TOTAL SERVICOS:					1,00

VALOR: 2,55

3.29. 91929 - CABO DE COBRE FLEXÍVEL ISOLADO, 4 MM², ANTI-CHAMA 0,6/1,0 KV, PARA CIRCUITOS TERMINAIS - FORNECIMENTO E INSTALAÇÃO. AF_12/2015 (M)

MATERIAL	FORTE	UNID	COEFICIENTE	PREÇO UNITÁRIO	TOTAL
00001021 CABO DE COBRE, FLEXIVEL, CLASSE 4 OU 5, ISOLACAO EM PVC/A, ANTICHAMA BWF-B, COBERTURA PVC-ST1, ANTICHAMA BWF-B, 1 CONDUTOR, 0,6/1 KV, SECAO NOMINAL 4 MM2	SINAPI	M	1,19000000	1,83	2,18
00021127 FITA ISOLANTE ADESIVA ANTICHAMA, USO ATE 750 V, EM ROLO DE 19 MM X 5 M	SINAPI	UN	0,00900000	3,89	0,04
TOTAL MATERIAL:					2,21

SERVICO	FORTE	UNID	COEFICIENTE	PREÇO UNITÁRIO	TOTAL
88247 AUXILIAR DE ELETRICISTA COM ENCARGOS COMPLEMENTARES	SINAPI	H	0,04000000	14,92	0,60
88264 ELETRICISTA COM ENCARGOS COMPLEMENTARES	SINAPI	H	0,04000000	18,45	0,74
TOTAL SERVICOS:					1,33

VALOR: 3,55

3.30. 91935 - CABO DE COBRE FLEXÍVEL ISOLADO, 16 MM², ANTI-CHAMA 0,6/1,0 KV, PARA CIRCUITOS TERMINAIS - FORNECIMENTO E INSTALAÇÃO. AF_12/2015 (M)

MATERIAL	FORTE	UNID	COEFICIENTE	PREÇO UNITÁRIO	TOTAL
00000995 CABO DE COBRE, FLEXIVEL, CLASSE 4 OU 5, ISOLACAO EM PVC/A, ANTICHAMA BWF-B, COBERTURA PVC-ST1, ANTICHAMA BWF-B, 1 CONDUTOR, 0,6/1 KV, SECAO NOMINAL 16 MM2	SINAPI	M	1,19000000	6,15	7,32
00021127 FITA ISOLANTE ADESIVA ANTICHAMA, USO ATE 750 V, EM ROLO DE 19 MM X 5 M	SINAPI	UN	0,00900000	3,89	0,04
TOTAL MATERIAL:					7,35

SERVICO	FORTE	UNID	COEFICIENTE	PREÇO UNITÁRIO	TOTAL
88247 AUXILIAR DE ELETRICISTA COM ENCARGOS COMPLEMENTARES	SINAPI	H	0,11500000	14,92	1,72
88264 ELETRICISTA COM ENCARGOS COMPLEMENTARES	SINAPI	H	0,11500000	18,45	2,12
TOTAL SERVICOS:					3,84

VALOR: 11,19

3.31. 93008 - ELETRODUTO RÍGIDO ROSCÁVEL, PVC, DN 50 MM (1 1/2") - FORNECIMENTO E INSTALAÇÃO. AF_12/2015 (M)

MATERIAL	FORTE	UNID	COEFICIENTE	PREÇO UNITÁRIO	TOTAL
00002680 ELETRODUTO DE PVC RIGIDO ROSCAVEL DE 1 1/2", SEM LUVA	SINAPI	M	1,10000000	5,66	6,23
TOTAL MATERIAL:					6,23

Ricardo Denis de Souza Leal





EDIFICA

EDIFICAÇÕES E CONSTRUÇÕES LTDA

RELATÓRIO ANALÍTICO - COMPOSIÇÕES DE CUSTOS

OBRA:	74209 SISTEMA DE ABASTECIMENTO DE ÁGUA DAS LOCALIDADES DE VOLTA/ EXTREMAS
LOCAL:	LOCALIDADE VOLTA/ EXTREMAS LAVRAS DA AMNGABEIRA
CLIENTE:	PREFEITURA MUNICIPAL DE LAVRAS DA MANGABEIRA

DATA: 30/11/2015

Fis: 3998



SERVICO	FONTE	UNID	COEFICIENTE	PREÇO UNITÁRIO	TOTAL
88247 AUXILIAR DE ELETRICISTA COM ENCARGOS COMPLEMENTARES	SINAPI	H	0,11200000	14,92	1,67
88264 ELETRICISTA COM ENCARGOS COMPLEMENTARES	SINAPI	H	0,11200000	18,45	2,07
TOTAL SERVICOS:					3,74
VALOR:					9,97

3.32. 91865 - ELETRODUTO RÍGIDO ROSCÁVEL, PVC, DN 40 MM (1 1/4"), PARA CIRCUITOS TERMINAIS, INSTALADO EM FORRO - FORNECIMENTO E INSTALAÇÃO. AF_12/2015 (M)

MATERIAL	FONTE	UNID	COEFICIENTE	PREÇO UNITÁRIO	TOTAL
00002684 ELETRODUTO DE PVC RIGIDO ROSCAVEL DE 1 1/4 ", SEM LUVA	SINAPI	M	1,01700000	5,15	5,24
TOTAL MATERIAL:					5,24

SERVICO	FONTE	UNID	COEFICIENTE	PREÇO UNITÁRIO	TOTAL
88247 AUXILIAR DE ELETRICISTA COM ENCARGOS COMPLEMENTARES	SINAPI	H	0,13400000	14,92	2,00
88264 ELETRICISTA COM ENCARGOS COMPLEMENTARES	SINAPI	H	0,13400000	18,45	2,47
91170 FIXAÇÃO DE TUBOS HORIZONTAIS DE PVC, CPVC OU COBRE DIÂMETROS MENORES OU IGUAIS A 40 MM OU ELETROCALHAS ATÉ 150MM DE LARGURA, COM ABRAÇADEIRAMETÁLICA RÍGIDA TIPO D 1/2, FIXADA EM PERFILADO EM LAJE. AF_05/2015	SINAPI	M	1,00000000	1,77	1,77
TOTAL SERVICOS:					6,24
VALOR:					11,48

3.33. 91864 - ELETRODUTO RÍGIDO ROSCÁVEL, PVC, DN 32 MM (1"), PARA CIRCUITOS TERMINAIS, INSTALADO EM FORRO - FORNECIMENTO E INSTALAÇÃO. AF_12/2015 (M)

MATERIAL	FONTE	UNID	COEFICIENTE	PREÇO UNITÁRIO	TOTAL
00002685 ELETRODUTO DE PVC RIGIDO ROSCAVEL DE 1 ", SEM LUVA	SINAPI	M	1,01700000	3,87	3,94
TOTAL MATERIAL:					3,94

SERVICO	FONTE	UNID	COEFICIENTE	PREÇO UNITÁRIO	TOTAL
88247 AUXILIAR DE ELETRICISTA COM ENCARGOS COMPLEMENTARES	SINAPI	H	0,10600000	14,92	1,58
88264 ELETRICISTA COM ENCARGOS COMPLEMENTARES	SINAPI	H	0,10600000	18,45	1,96
91170 FIXAÇÃO DE TUBOS HORIZONTAIS DE PVC, CPVC OU COBRE DIÂMETROS MENORES OU IGUAIS A 40 MM OU ELETROCALHAS ATÉ 150MM DE LARGURA, COM ABRAÇADEIRAMETÁLICA RÍGIDA TIPO D 1/2, FIXADA EM PERFILADO EM LAJE. AF_05/2015	SINAPI	M	1,00000000	1,77	1,77
TOTAL SERVICOS:					5,31
VALOR:					9,24

3.34. 91863 - ELETRODUTO RÍGIDO ROSCÁVEL, PVC, DN 25 MM (3/4"), PARA CIRCUITOS TERMINAIS, INSTALADO EM FORRO - FORNECIMENTO E INSTALAÇÃO. AF_12/2015 (M)

MATERIAL	FONTE	UNID	COEFICIENTE	PREÇO UNITÁRIO	TOTAL
00002674 ELETRODUTO DE PVC RIGIDO ROSCAVEL DE 3/4 ", SEM LUVA	SINAPI	M	1,01700000	2,47	2,51
TOTAL MATERIAL:					2,51

SERVICO	FONTE	UNID	COEFICIENTE	PREÇO UNITÁRIO	TOTAL
88247 AUXILIAR DE ELETRICISTA COM ENCARGOS COMPLEMENTARES	SINAPI	H	0,08200000	14,92	1,22
88264 ELETRICISTA COM ENCARGOS COMPLEMENTARES	SINAPI	H	0,08200000	18,45	1,51
91170 FIXAÇÃO DE TUBOS HORIZONTAIS DE PVC, CPVC OU COBRE DIÂMETROS MENORES OU IGUAIS A 40 MM OU ELETROCALHAS ATÉ 150MM DE LARGURA, COM ABRAÇADEIRAMETÁLICA RÍGIDA TIPO D 1/2, FIXADA EM PERFILADO EM LAJE. AF_05/2015	SINAPI	M	1,00000000	1,77	1,77
TOTAL SERVICOS:					4,51
VALOR:					7,03

Handwritten initials and signature.



EDIFICA

EDIFICAÇÕES E CONSTRUÇÕES LTDA

RELATÓRIO ANALÍTICO - COMPOSIÇÕES DE CUSTOS

OBRA:	74209 SISTEMA DE ABASTECIMENTO DE ÁGUA DAS LOCALIDADES DE VOLTA/ EXTREMAS
LOCAL:	LOCALIDADE VOLTA/ EXTREMAS LAVRAS DA AMNGABEIRA
CLIENTE:	PREFEITURA MUNICIPAL DE LAVRAS DA MANGABEIRA

DATA: 30/11/2017

Fis: 3999

3.35. 83447 - CAIXA DE PASSAGEM 40X40X50 FUNDO BRITA COM TAMPA (UN)

MATERIAL	FORTE	UNID	COEFICIENTE	PREÇO UNITÁRIO	TOTAL
00000039 ACO CA-60, 5,0 MM, VERGALHAO	SINAPI	KG	0,56000000	3,38	1,89
00000367 AREIA GROSSA - POSTO JAZIDA/FORNECEDOR (RETIRADO NA JAZIDA, SEM TRANSPORTE)	SINAPI	M3	0,00504000	55,00	0,28
00000370 AREIA MEDIA - POSTO JAZIDA/FORNECEDOR (RETIRADO NA JAZIDA, SEM TRANSPORTE)	SINAPI	M3	0,07000000	40,50	2,84
00001106 CAL HIDRATADA CH-I PARA ARGAMASSAS	SINAPI	KG	5,78000000	0,74	4,28
00001358 CHAPA DE MADEIRA COMPENSADA RESINADA PARA FORMA DE CONCRETO, DE *2,2 X 1,1* M,E = 17 MM	SINAPI	M2	0,08000000	23,77	1,90
00001379 CIMENTO PORTLAND COMPOSTO CP II-32	SINAPI	KG	16,47000000	0,40	6,59
00004718 PEDRA BRITADA N. 2 (19 A 38 MM) POSTO PEDREIRA/FORNECEDOR, SEM FRETE	SINAPI	M3	0,00584000	52,54	0,31
00004722 PEDRA BRITADA N. 3 (38 A 50 MM) POSTO PEDREIRA/FORNECEDOR, SEM FRETE	SINAPI	M3	0,00600000	52,54	0,32
00007258 TIJOLO CERAMICO MACICO *5 X 10 X 20* CM	SINAPI	UN	89,00000000	0,24	21,36
TOTAL MATERIAL:					39,75

SERVICO	FORTE	UNID	COEFICIENTE	PREÇO UNITÁRIO	TOTAL
88309 PEDREIRO COM ENCARGOS COMPLEMENTARES	SINAPI	H	2,42000000	18,27	44,21
88316 SERVENTE COM ENCARGOS COMPLEMENTARES	SINAPI	H	4,10000000	13,72	56,25
TOTAL SERVICIO:					100,47

VALOR: 140,97

3.36. 92001 - TOMADA BAIXA DE EMBUTIR (1 MÓDULO), 2P+T 20 A, INCLUINDO SUPORTE E PLACA - FORNECIMENTO E INSTALAÇÃO. AF_12/2015 (UN)

SERVICO	FORTE	UNID	COEFICIENTE	PREÇO UNITÁRIO	TOTAL
91946 SUPORTE PARAFUSADO COM PLACA DE ENCAIXE 4" X 2" MÉDIO (1,30 M DO PISO) PARA PONTO ELÉTRICO - FORNECIMENTO E INSTALAÇÃO. AF_12/2015	SINAPI	UN	1,00000000	5,89	5,89
91999 TOMADA BAIXA DE EMBUTIR (1 MÓDULO), 2P+T 20 A, SEM SUPORTE E SEM PLACA- FORNECIMENTO E INSTALAÇÃO. AF_12/2015	SINAPI	UN	1,00000000	16,00	16,00
TOTAL SERVICIO:					21,89

VALOR: 21,89

3.37. 73953/006 - LUMINARIA TIPO CALHA, DE SOBREPOR, COM REATOR DE PARTIDA RAPIDA E LAMPADA FLUORESCENTE 2X40W, COMPLETA, FORNECIMENTO E INSTALACAO (UN)

MATERIAL	FORTE	UNID	COEFICIENTE	PREÇO UNITÁRIO	TOTAL
00003799 LUMINARIA DE SOBREPOR EM CHAPA DE ACO PARA 2 LAMPADAS FLUORESCENTES DE *36*W, ALETADA, COMPLETA (LAMPADAS E REATOR INCLUSOS)	SINAPI	UN	1,00000000	62,46	62,46
TOTAL MATERIAL:					62,46

SERVICO	FORTE	UNID	COEFICIENTE	PREÇO UNITÁRIO	TOTAL
88264 ELETRICISTA COM ENCARGOS COMPLEMENTARES	SINAPI	H	1,00000000	18,45	18,45
88316 SERVENTE COM ENCARGOS COMPLEMENTARES	SINAPI	H	1,00000000	13,72	13,72
TOTAL SERVICIO:					32,17

VALOR: 94,64

3.38. C1669 - LUMINÁRIA PAREDE, TIPO ARANDELA C/ LÂMPADA INCANDESCENTE (UN)

MAO DE OBRA	FORTE	UNID	COEFICIENTE	PREÇO UNITÁRIO	TOTAL
10042 AJUDANTE DE ELETRICISTA	SEINFRA	H	0,80000000	10,47	8,38

**EDIFICA**

EDIFICAÇÕES E CONSTRUÇÕES LTDA

RELATÓRIO ANALÍTICO - COMPOSIÇÕES DE CUSTOS

OBRA:	74209 SISTEMA DE ABASTECIMENTO DE ÁGUA DAS LOCALIDADES DE VOLTA/ EXTREMAS
LOCAL:	LOCALIDADE VOLTA/ EXTREMAS LAVRAS DA AMGABEIRA
CLIENTE:	PREFEITURA MUNICIPAL DE LAVRAS DA MANGABEIRA



I2312	ELETRICISTA	SEINFRA	H	0,80000000		
TOTAL MAO DE OBRA:						19,14

MATERIAL	FORTE	UNID	COEFICIENTE	PREÇO UNITÁRIO	TOTAL
I1374 LUMINARIA PAREDE, TIPO ARANDELA	SEINFRA	UN	1,00000000	26,70	26,70
I1471 LÂMPADA INCANDESCENTE (25 A 100)W	SEINFRA	UN	1,00000000	2,00	2,00
TOTAL MATERIAL:					28,70
VALOR:					47,85

3.39. C0326 - ATERRAMENTO COMPLETO C/ HASTE COPPERWELD 3/4"X 2.40M (UN)

MAO DE OBRA	FORTE	UNID	COEFICIENTE	PREÇO UNITÁRIO	TOTAL
I0042 AJUDANTE DE ELETRICISTA	SEINFRA	H	3,50000000	10,47	36,64
I2312 ELETRICISTA	SEINFRA	H	1,50000000	13,46	20,19
TOTAL MAO DE OBRA:					56,84

MATERIAL	FORTE	UNID	COEFICIENTE	PREÇO UNITÁRIO	TOTAL
I0338 CABO COBRE NU 25MM2	SEINFRA	M	3,00000000	8,05	24,15
I0421 CAIXA INSPEÇÃO DO TERRA	SEINFRA	UN	1,00000000	47,03	47,03
I0841 CONECTOR PARA HASTE TERRA	SEINFRA	UN	1,00000000	2,35	2,35
I1244 HASTE DE ATERRAMENTO COPPERWELD DE 3/4" x 2.40M	SEINFRA	UN	1,00000000	48,20	48,20
TOTAL MATERIAL:					121,73
VALOR:					178,58

3.40. 72254 - CABO DE COBRE NU 50MM2 - FORNECIMENTO E INSTALACAO (M)

MATERIAL	FORTE	UNID	COEFICIENTE	PREÇO UNITÁRIO	TOTAL
00000867 CABO DE COBRE NU 50 MM2 MEIO-DURO	SINAPI	M	1,02000000	13,70	13,97
TOTAL MATERIAL:					13,97

SERVICO	FORTE	UNID	COEFICIENTE	PREÇO UNITÁRIO	TOTAL
88247 AUXILIAR DE ELETRICISTA COM ENCARGOS COMPLEMENTARES	SINAPI	H	0,31000000	14,92	4,63
88264 ELETRICISTA COM ENCARGOS COMPLEMENTARES	SINAPI	H	0,31000000	18,45	5,72
TOTAL SERVICO:					10,34
VALOR:					24,32

4.1. C3496 - MONTAGEM DE TUBOS, CONEXÕES E PÇS, ELEVATÓRIA CAP ATÉ 5 l/s (UN)

EQUIPAMENTO	FORTE	UNID	COEFICIENTE	PREÇO UNITÁRIO	TOTAL
I0700 CAMINHONETE SAVEIRO (CHP)	SEINFRA	H	8,00000000	61,00	488,00
I0737 ESMERILHADEIRA INDUSTRIAL (CHP)	SEINFRA	H	16,00000000	1,09	17,44
I0771 TALHA MANUAL (CHP)	SEINFRA	H	16,00000000	0,17	2,72
TOTAL EQUIPAMENTO:					508,16

MAO DE OBRA	FORTE	UNID	COEFICIENTE	PREÇO UNITÁRIO	TOTAL
I0037 AJUDANTE	SEINFRA	H	16,00000000	10,47	167,52
I1530 MONTADOR	SEINFRA	H	16,00000000	13,46	215,36
I2543 SERVENTE	SEINFRA	H	32,00000000	9,13	292,16
TOTAL MAO DE OBRA:					675,04
VALOR:					1.183,29



EDIFICA

EDIFICAÇÕES E CONSTRUÇÕES LTDA

RELATÓRIO ANALÍTICO - COMPOSIÇÕES DE CUSTOS

OBRA:	74209 SISTEMA DE ABASTECIMENTO DE ÁGUA DAS LOCALIDADES DE VOLTA/ EXTREMAS
LOCAL:	LOCALIDADE VOLTA/ EXTREMAS LAVRAS DA AMNGABEIRA
CLIENTE:	PREFEITURA MUNICIPAL DE LAVRAS DA MANGABEIRA



4.2. 73836/001 - INSTALACAO DE CONJ.MOTO BOMBA HORIZONTAL ATE 10 CV (UN)

SERVICO	UNID	COEFICIENTE	PREÇO UNITÁRIO	TOTAL
88267 ENCANADOR OU BOMBEIRO HIDRÁULICO COM ENCARGOS COMPLEMENTARES	SINAPI H	5,00000000	18,23	91,15
88277 MONTADOR (TUBO AÇO/EQUIPAMENTOS) COM ENCARGOS COMPLEMENTARES	SINAPI H	10,00000000	22,30	223,00
88316 SERVENTE COM ENCARGOS COMPLEMENTARES	SINAPI H	10,00000000	13,72	137,20
95139 TALHA MANUAL DE CORRENTE, CAPACIDADE DE 2 TON. COM ELEVAÇÃO DE 3 M - CHP DIURNO. AF_07/2016	SINAPI CHP	5,00000000	0,13	0,65
TOTAL SERVICOS:				452,00
VALOR:				452,19

5.1. 17470 - FLUTUANTE EM PRFV COM CAP. ATÉ 1.000Kg (UN)

VALOR: 6.607,45

5.2. 00000734 - BOMBA CENTRIFUGA, MOTOR ELETRICO TRIFASICO 1,48HP DIAMETRO DE SUCCAO XELEVACAO 1 1/2" X 1", DIAMETRO DO ROTOR 117 MM, HM/Q: 10 M / 21,9 M3/H A 24 M / 6,1 M3/H (UN)

VALOR: 721,94

5.3. 15980 - CENTRAL DE COMAMDO DE MOTORES TIPO CPD1005 (UN)

VALOR: 4.800,00

5.4. 00010230 - VALVULA DE RETENCAO DE BRONZE, PE COM CRIVOS, EXTREMIDADE COM ROSCA, DE 4", PARA FUNDO DE POCO (UN)

VALOR: 346,20

5.5. 00009860 - TUBO PVC, ROSCAVEL, 2", PARA AGUA FRIA PREDIAL (M)

VALOR: 26,38

5.6. 00001806 - CURVA 90 GRAUS DE FERRO GALVANIZADO, COM ROSCA BSP MACHO/FEMEA, DE 2" (UN)

VALOR: 47,37

5.7. 00004181 - NIPLE DE FERRO GALVANIZADO, COM ROSCA BSP, DE 2" (UN)

VALOR: 13,35

5.8. 00009887 - UNIAO DE FERRO GALVANIZADO, COM ROSCA BSP, COM ASSENTO PLANO, DE 2" (UN)

VALOR: 38,68

5.9. 00006298 - TE DE FERRO GALVANIZADO, DE 2" (UN)

VALOR: 25,19

5.10. 00025883 - TUBO DE POLIETILENO DE ALTA DENSIDADE, PEAD, PE-80, DE= 50 MM X 4,6 MM PAREDE,(SDR 11 - PN 12,5) PARA REDE DE AGUA OU ESGOTO (NBR 15561) (M)



EDIFICA

EDIFICAÇÕES E CONSTRUÇÕES LTDA

RELATÓRIO ANALÍTICO - COMPOSIÇÕES DE CUSTOS

DATA :

30/11/2017

OBRA:	74209 SISTEMA DE ABASTECIMENTO DE ÁGUA DAS LOCALIDADES DE VOLTA/ EXTREMAS
LOCAL:	LOCALIDADE VOLTA/ EXTREMAS LAVRAS DA AMNGABEIRA
CLIENTE:	PREFEITURA MUNICIPAL DE LAVRAS DA MANGABEIRA

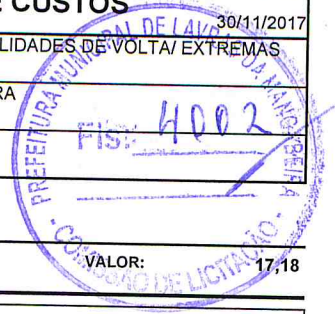

VALOR: 17,18

5.11. 00012863 - ADAPTADOR, PVC PBA, A BOLSA DEFOFO, JE, DN 50 / DE 60 MM (UN)

VALOR: 18,44

5.12. 00010417 - VALVULA DE RETENCAO VERTICAL, DE BRONZE (PN-16), 2", 200 PSI, EXTREMIDADES COM ROSCA (UN)

VALOR: 79,78

5.13. 00006028 - REGISTRO GAVETA BRUTO EM LATAO FORJADO, BITOLA 2" (REF 1509) (UN)

VALOR: 105,05

5.14. 00003933 - LUVA DE REDUCAO DE FERRO GALVANIZADO, COM ROSCA BSP, DE 4" X 2" (UN)

VALOR: 68,36

5.15. 00004891 - PLUG OU BUJAO DE FERRO GALVANIZADO, DE 2" (UN)

VALOR: 7,91

5.16. I7333 - FLUTUADOR PARA TUBO PEAD EM FIBRA DN 250 mm (UN)

VALOR: 910,49

6.1. 73679 - LOCAÇÃO DE ADUTORAS, COLETORES TRONCO E INTERCEPTORES - ATÉ DN 500 MM (M)

SERVICO	FORTE	UNID	COEFICIENTE	PREÇO UNITÁRIO	TOTAL
88253 AUXILIAR DE TOPÓGRAFO COM ENCARGOS COMPLEMENTARES	SINAPI	H	0,01200000	21,78	0,26
92138 CAMINHONETE COM MOTOR A DIESEL, POTÊNCIA 180 CV, CABINE DUPLA, 4X4 - CHP DIURNO. AF_11/2015	SINAPI	CHP	0,01500000	100,09	1,50
TOTAL SERVICOS:					1,76
VALOR:					1,76

6.2. 90105 - ESCAVAÇÃO MECANIZADA DE VALA COM PROFUNDIDADE ATÉ 1,5 M (MÉDIA ENTRE MONTANTE E JUSANTE/UMA COMPOSIÇÃO POR TRECHO) COM RETROESCAVADEIRA (CAPACIDADE DA CAÇAMBA DA RETRO: 0,26 M3 / POTÊNCIA: 88 HP), LARGURA MENORQUE 0,8 M, EM SOLO DE 1A CATEGORIA, LOCAIS COM BAIXO NÍVEL DE INTERFERÊNCIA. AF 01/2015 (M3)

EQUIPAMENTO	FORTE	UNID	COEFICIENTE	PREÇO UNITÁRIO	TOTAL
5678 RETROESCAVADEIRA SOBRE RODAS COM CARREGADEIRA, TRAÇÃO 4X4, POTÊNCIA LÍQ. 88 HP, CAÇAMBA CARREG. CAP. MÍN. 1 M3, CAÇAMBA RETRO CAP. 0,26 M3, PESO OPERACIONAL MÍN. 6.674 KG, PROFUNDIDADE ESCAVAÇÃO MÁX. 4,37 M - CHP DIURNO. AF_06/2014	SINAPI	CHP	0,07700000	102,43	7,89
5679 RETROESCAVADEIRA SOBRE RODAS COM CARREGADEIRA, TRAÇÃO 4X4, POTÊNCIA LÍQ. 88 HP, CAÇAMBA CARREG. CAP. MÍN. 1 M3, CAÇAMBA RETRO CAP. 0,26 M3, PESO OPERACIONAL MÍN. 6.674 KG, PROFUNDIDADE ESCAVAÇÃO MÁX. 4,37 M - CHI DIURNO. AF_06/2014	SINAPI	CHI	0,05700000	40,98	2,34
TOTAL EQUIPAMENTO:					10,22

SERVICO	FORTE	UNID	COEFICIENTE	PREÇO UNITÁRIO	TOTAL
88316 SERVENTE COM ENCARGOS COMPLEMENTARES	SINAPI	H	0,16000000	13,72	2,20
TOTAL SERVICOS:					2,20



EDIFICA

EDIFICAÇÕES E CONSTRUÇÕES LTDA

RELATÓRIO ANALÍTICO - COMPOSIÇÕES DE CUSTOS

DATA :

30/11/2017

OBRA:	74209 SISTEMA DE ABASTECIMENTO DE ÁGUA DAS LOCALIDADES DE VOLTA/ EXTREMAS
LOCAL:	LOCALIDADE VOLTA/ EXTREMAS LAVRAS DA AMGABEIRA
CLIENTE:	PREFEITURA MUNICIPAL DE LAVRAS DA MANGABEIRA



VALOR: 12,41

6.3. 72915 - ESCAVACAO MECANICA DE VALA EM MATERIAL DE 2A. CATEGORIA ATE 2 M DE PROFUNDIDADE COM UTILIZACAO DE ESCAVADEIRA HIDRAULICA (M3)

SERVICO	FONTES	UNID	COEFICIENTE	PREÇO UNITÁRIO	TOTAL
88316	SERVENTE COM ENCARGOS COMPLEMENTARES	SINAPI	H	0,12500000	13,72
90991	ESCAVADEIRA HIDRÁULICA SOBRE ESTEIRAS, CAÇAMBA 0,80 M3, PESO OPERACIONAL 17,8 T, POTÊNCIA LÍQUIDA 110 HP - CHP DIURNO. AF_10/2014	SINAPI	CHP	0,06250000	140,05
TOTAL SERVIÇO:					10,47

VALOR: 10,46

6.4. 1600991 - Desmonte cuidadoso de blocos de rocha com martelete pneumático (m³)

EQUIPAMENTOS	QUANT	UTILIZAÇÃO		CUSTO OPERACIONAL		CUSTO HORÁRIO	
		PROD	IMPR	PROD	IMPR		
E9649	Compressor de ar portátil de 197 PCM - 55 kW	1,00	1,0000	0,0000	44,6806	10,1807	44,6806
E9527	Martelete perfurador/rompedor a ar comprimido de 25 kg	1,00	1,0000	0,0000	22,3799	21,4789	22,3799
TOTAL EQUIPAMENTOS:						67,0605	

MÃO DE OBRA	UNID	CONSUMO	SALÁRIO HORA	CUSTO HORÁRIO
P9824	Servente	h	1,0000	12,9267
TOTAL MÃO DE OBRA:				12,9267

Custo Horário da Execução: 79,9872

Produção da Equipe: 0,6900

Custo Unitário da Execução: 115,9235

Custo do FIC (0,00246): 0,2852

MATERIAIS	UNID	CONSUMO	VALOR UNITÁRIO	CUSTO UNITÁRIO
M1391	Ponteiro para martelete de 22 x 1.000 mm	un	0,0400	140,6244
TOTAL MATERIAIS:				5,6250

Custo Direto Total: 121,8337

VALOR: 121,83

6.5. 94097 - PREPARO DE FUNDO DE VALA COM LARGURA MENOR QUE 1,5 M, EM LOCAL COM NÍVEL BAIXO DE INTERFERÊNCIA. AF_06/2016 (M2)

SERVICO	FONTES	UNID	COEFICIENTE	PREÇO UNITÁRIO	TOTAL
88309	PEDREIRO COM ENCARGOS COMPLEMENTARES	SINAPI	H	0,10400000	18,27
88316	SERVENTE COM ENCARGOS COMPLEMENTARES	SINAPI	H	0,17000000	13,72
91533	COMPACTADOR DE SOLOS DE PERCUSSÃO (SOQUETE) COM MOTOR A GASOLINA 4 TEMPOS, POTÊNCIA 4 CV - CHP DIURNO. AF_08/2015	SINAPI	CHP	0,00700000	6,76
91534	COMPACTADOR DE SOLOS DE PERCUSSÃO (SOQUETE) COM MOTOR A GASOLINA 4 TEMPOS, POTÊNCIA 4 CV - CHI DIURNO. AF_08/2015	SINAPI	CHI	0,00700000	1,80
TOTAL SERVIÇO:					4,29

VALOR: 4,29

6.6. 94102 - LASTRO DE VALA COM PREPARO DE FUNDO, LARGURA MENOR QUE 1,5 M, COM CAMADA DE AREIA, LANÇAMENTO MANUAL, EM LOCAL COM NÍVEL BAIXO DE INTERFERÊNCIA. AF_06/2016 (M3)

MATERIAL	FONTES	UNID	COEFICIENTE	PREÇO UNITÁRIO	TOTAL
00000370	AREIA MEDIA - POSTO JAZIDA/FORNECEDOR (RETIRADO NA JAZIDA, SEM TRANSPORTE)	SINAPI	M3	1,10000000	40,50
TOTAL MATERIAL:					44,55



EDIFICA

EDIFICAÇÕES E CONSTRUÇÕES LTDA

RELATÓRIO ANALÍTICO - COMPOSIÇÕES DE CUSTOS

DATA :

30/11/2017

OBRA:	74209 SISTEMA DE ABASTECIMENTO DE ÁGUA DAS LOCALIDADES DE VOLTA/ EXTREMAS
LOCAL:	LOCALIDADE VOLTA/ EXTREMAS LAVRAS DA AMNGABEIRA
CLIENTE:	PREFEITURA MUNICIPAL DE LAVRAS DA MANGABEIRA



SERVICO	FONTE	UNID	COEFICIENTE	PREÇO UNITÁRIO	TOTAL
88309 PEDREIRO COM ENCARGOS COMPLEMENTARES	SINAPI	H	2,06500000	18,27	37,73
88316 SERVENTE COM ENCARGOS COMPLEMENTARES	SINAPI	H	3,22900000	3,72	44,80
91533 COMPACTADOR DE SOLOS DE PERCUSSÃO (SOQUETE) COM MOTOR A GASOLINA 4 TEMPOS, POTÊNCIA 4 CV - CHP DIURNO. AF_08/2015	SINAPI	CHP	0,06900000	6,76	0,47
91534 COMPACTADOR DE SOLOS DE PERCUSSÃO (SOQUETE) COM MOTOR A GASOLINA 4 TEMPOS, POTÊNCIA 4 CV - CHI DIURNO. AF_08/2015	SINAPI	CHI	0,06400000	1,80	0,12
TOTAL SERVICOS:					82,61
VALOR:					127,17

6.7. 93378 - REATERRO MECANIZADO DE VALA COM RETROESCAVADEIRA (CAPACIDADE DA CAÇAMBA DA RETRO: 0,26 M³ / POTÊNCIA: 88 HP), LARGURA ATÉ 0,8 M, PROFUNDIDADE ATÉ 1,5 M, COM SOLO (SEM SUBSTITUIÇÃO) DE 1ª CATEGORIA EM LOCAIS COMBAIXO NÍVEL DE INTERFERÊNCIA. AF_04/2016 (M3)

EQUIPAMENTO	FONTE	UNID	COEFICIENTE	PREÇO UNITÁRIO	TOTAL
5678 RETROESCAVADEIRA SOBRE RODAS COM CARREGADEIRA, TRACÇÃO 4X4, POTÊNCIA LÍQ. 88 HP, CAÇAMBA CARREG. CAP. MÍN. 1 M3, CAÇAMBA RETRO CAP. 0,26 M3, PESO OPERACIONAL MÍN. 6.674 KG, PROFUNDIDADE ESCAVAÇÃO MÁX. 4,37 M - CHP DIURNO. AF_06/2014	SINAPI	CHP	0,04100000	102,43	4,20
5679 RETROESCAVADEIRA SOBRE RODAS COM CARREGADEIRA, TRACÇÃO 4X4, POTÊNCIA LÍQ. 88 HP, CAÇAMBA CARREG. CAP. MÍN. 1 M3, CAÇAMBA RETRO CAP. 0,26 M3, PESO OPERACIONAL MÍN. 6.674 KG, PROFUNDIDADE ESCAVAÇÃO MÁX. 4,37 M - CHI DIURNO. AF_06/2014	SINAPI	CHI	0,05400000	40,98	2,21
5901 CAMINHÃO PIPA 10.000 L TRUCADO, PESO BRUTO TOTAL 23.000 KG, CARGA ÚTIL MÁXIMA 15.935 KG, DISTÂNCIA ENTRE EIXOS 4,8 M, POTÊNCIA 230 CV, INCLUSIVE TANQUE DE AÇO PARA TRANSPORTE DE ÁGUA - CHP DIURNO. AF_06/2014	SINAPI	CHP	0,00600000	144,85	0,87
5903 CAMINHÃO PIPA 10.000 L TRUCADO, PESO BRUTO TOTAL 23.000 KG, CARGA ÚTIL MÁXIMA 15.935 KG, DISTÂNCIA ENTRE EIXOS 4,8 M, POTÊNCIA 230 CV, INCLUSIVE TANQUE DE AÇO PARA TRANSPORTE DE ÁGUA - CHI DIURNO. AF_06/2014	SINAPI	CHI	0,00300000	40,81	0,12
TOTAL EQUIPAMENTO:					7,40

SERVICO	FONTE	UNID	COEFICIENTE	PREÇO UNITÁRIO	TOTAL
88316 SERVENTE COM ENCARGOS COMPLEMENTARES	SINAPI	H	0,58000000	13,72	7,96
91533 COMPACTADOR DE SOLOS DE PERCUSSÃO (SOQUETE) COM MOTOR A GASOLINA 4 TEMPOS, POTÊNCIA 4 CV - CHP DIURNO. AF_08/2015	SINAPI	CHP	0,27400000	6,76	1,85
91534 COMPACTADOR DE SOLOS DE PERCUSSÃO (SOQUETE) COM MOTOR A GASOLINA 4 TEMPOS, POTÊNCIA 4 CV - CHI DIURNO. AF_08/2015	SINAPI	CHI	0,25400000	1,80	0,46
TOTAL SERVICOS:					10,27
VALOR:					17,67

6.8. 94338 - ATERRO MECANIZADO DE VALA COM RETROESCAVADEIRA (CAPACIDADE DA CAÇAMBADA RETRO: 0,26 M³ / POTÊNCIA: 88 HP), LARGURA ATÉ 0,8 M, PROFUNDIDADE ATÉ 1,5 M, COM AREIA PARA ATERRO. AF_05/2016 (M3)

EQUIPAMENTO	FONTE	UNID	COEFICIENTE	PREÇO UNITÁRIO	TOTAL
5678 RETROESCAVADEIRA SOBRE RODAS COM CARREGADEIRA, TRACÇÃO 4X4, POTÊNCIA LÍQ. 88 HP, CAÇAMBA CARREG. CAP. MÍN. 1 M3, CAÇAMBA RETRO CAP. 0,26 M3, PESO OPERACIONAL MÍN. 6.674 KG, PROFUNDIDADE ESCAVAÇÃO MÁX. 4,37 M - CHP DIURNO. AF_06/2014	SINAPI	CHP	0,04100000	102,43	4,20
5679 RETROESCAVADEIRA SOBRE RODAS COM CARREGADEIRA, TRACÇÃO 4X4, POTÊNCIA LÍQ. 88 HP, CAÇAMBA CARREG. CAP. MÍN. 1 M3, CAÇAMBA RETRO CAP. 0,26 M3, PESO OPERACIONAL MÍN. 6.674 KG, PROFUNDIDADE ESCAVAÇÃO MÁX. 4,37 M - CHI DIURNO. AF_06/2014	SINAPI	CHI	0,05400000	40,98	2,21
5901 CAMINHÃO PIPA 10.000 L TRUCADO, PESO BRUTO TOTAL 23.000 KG, CARGA ÚTIL MÁXIMA 15.935 KG, DISTÂNCIA ENTRE EIXOS 4,8 M, POTÊNCIA 230 CV, INCLUSIVE TANQUE DE AÇO PARA TRANSPORTE DE ÁGUA - CHP DIURNO. AF_06/2014	SINAPI	CHP	0,00600000	144,85	0,87
5903 CAMINHÃO PIPA 10.000 L TRUCADO, PESO BRUTO TOTAL 23.000 KG, CARGA ÚTIL MÁXIMA 15.935 KG, DISTÂNCIA ENTRE EIXOS 4,8	SINAPI	CHI	0,00300000	40,81	0,12

**EDIFICA**

EDIFICAÇÕES E CONSTRUÇÕES LTDA

RELATÓRIO ANALÍTICO - COMPOSIÇÕES DE CUSTOS

DATA :

30/11/2017

OBRA:	74209 SISTEMA DE ABASTECIMENTO DE ÁGUA DAS LOCALIDADES DE VOLTA/EXTREMAS
LOCAL:	LOCALIDADE VOLTA/ EXTREMAS LAVRAS DA AMNGABEIRA
CLIENTE:	PREFEITURA MUNICIPAL DE LAVRAS DA MANGABEIRA



5903 M, POTÊNCIA 230 CV, INCLUSIVE TANQUE DE AÇO PARA TRANSPORTE DE ÁGUA - CHI DIURNO. AF_06/2014

TOTAL EQUIPAMENTO: 7,40

MATERIAL	FONTE	UNID	COEFICIENTE	PREÇO UNITÁRIO	TOTAL
00000368 AREIA PARA ATERRO - POSTO JAZIDA/FORNECEDOR (RETIRADO NA JAZIDA, SEMTRANSPORTE)	SINAPI	M3	1,05000000	41,25	43,31
TOTAL MATERIAL:					43,31

SERVICO	FONTE	UNID	COEFICIENTE	PREÇO UNITÁRIO	TOTAL
88316 SERVENTE COM ENCARGOS COMPLEMENTARES	SINAPI	H	0,58000000	13,72	7,96
91533 COMPACTADOR DE SOLOS DE PERCUSSÃO (SOQUETE) COM MOTOR A GASOLINA 4 TEMPOS, POTÊNCIA 4 CV - CHP DIURNO. AF_08/2015	SINAPI	CHP	0,27400000	6,76	1,85
91534 COMPACTADOR DE SOLOS DE PERCUSSÃO (SOQUETE) COM MOTOR A GASOLINA 4 TEMPOS, POTÊNCIA 4 CV - CHI DIURNO. AF_08/2015	SINAPI	CHI	0,25400000	1,80	0,46
TOTAL SERVICOS:					10,27

VALOR: 60,99**6.9. 72841 - TRANSPORTE COMERCIAL COM CAMINHAO BASCULANTE 6 M3, RODOVIA EM LEITO NATURAL (TXKM)**

EQUIPAMENTO	FONTE	UNID	COEFICIENTE	PREÇO UNITÁRIO	TOTAL
5811 CAMINHÃO BASCULANTE 6 M3, PESO BRUTO TOTAL 16.000 KG, CARGA ÚTIL MÁXIMA 13.071 KG, DISTÂNCIA ENTRE EIXOS 4,80 M, POTÊNCIA 230 CV INCLUSIVE CAÇAMBA METÁLICA - CHP DIURNO. AF_06/2014	SINAPI	CHP	0,00670000	146,84	0,98
TOTAL EQUIPAMENTO:					0,98

VALOR: 0,98**6.10. 73888/001 - ASSENTAMENTO TUBO PVC COM JUNTA ELASTICA, DN 50 MM - (OU RPVC, OU PVCDEFOFO, OU PRFV) - PARA AGUA. (M)**

SERVICO	FONTE	UNID	COEFICIENTE	PREÇO UNITÁRIO	TOTAL
88246 ASSENTADOR DE TUBOS COM ENCARGOS COMPLEMENTARES	SINAPI	H	0,03000000	22,30	0,67
88316 SERVENTE COM ENCARGOS COMPLEMENTARES	SINAPI	H	0,06000000	13,72	0,82
TOTAL SERVICOS:					1,49

VALOR: 1,49**6.11. C3403 - BLOCO DE ANCORAGEM EM CONCRETO SIMPLES FCK=10MPa (M3)**

SERVICO	FONTE	UNID	COEFICIENTE	PREÇO UNITÁRIO	TOTAL
C0838 CONCRETO P/VIBR., FCK 10 MPa COM AGREGADO ADQUIRIDO	SEINFRA	M3	1,00000000	291,24	291,24
C1400 FORMA DE TÁBUAS DE 1" DE 3A. P/FUNDAÇÕES UTIL. 5 X	SEINFRA	M2	4,00000000	43,72	174,88
TOTAL SERVICOS:					466,12

VALOR: 466,12**6.12. 74162/001 - CAIXA DE CONCRETO, ALTURA = 1,00 METRO, DIAMETRO REGISTRO < 150 MM (UN)**

SERVICO	FONTE	UNID	COEFICIENTE	PREÇO UNITÁRIO	TOTAL
92419 MONTAGEM E DESMONTAGEM DE FÔRMA DE PILARES RETANGULARES E ESTRUTURAS SIMILARES COM ÁREA MÉDIA DAS SEÇÕES MAIOR QUE 0,25 M², PÉ-DIREITO SIMPLES, EM CHAPA DE MADEIRA COMPENSADA RESINADA, 4 UTILIZAÇÕES. AF_12/2015	SINAPI	M2	0,58000000	45,52	26,40
92916 ARMAÇÃO DE ESTRUTURAS DE CONCRETO ARMADO, EXCETO VIGAS, PILARES, LAJESE FUNDAÇÕES (DE EDIFÍCIOS DE MÚLTIPLOS PAVIMENTOS, EDIFICAÇÃO TÊRREAOU SOBRADO), UTILIZANDO AÇO CA-50 DE 6.3 MM - MONTAGEM. AF_12/2015	SINAPI	KG	5,00000000	10,30	51,50
94105 LASTRO DE VALA COM PREPARO DE FUNDO, LARGURA MENOR	SINAPI	M3	0,07000000	178,43	12,49



EDIFICA

EDIFICAÇÕES E CONSTRUÇÕES LTDA

RELATÓRIO ANALÍTICO - COMPOSIÇÕES DE CUSTOS

DATA :

30/11/2017

OBRA:	74209 SISTEMA DE ABASTECIMENTO DE ÁGUA DAS LOCALIDADES DE VOLTA/ EXTREMAS
LOCAL:	LOCALIDADE VOLTA/ EXTREMAS LAVRAS DA AMNGABEIRA
CLIENTE:	PREFEITURA MUNICIPAL DE LAVRAS DA MANGABEIRA



94105	1,5 M, COM CAMADA DE BRITA, LANÇAMENTO MANUAL, EM LOCAL COM NÍVEL ALTO DE INTERFERÊNCIA. AF_06/2016						
94962	CONCRETO MAGRO PARA LASTRO, TRAÇO 1:4,5:4,5 (CIMENTO/ AREIA MÉDIA/ BRITA 1) - PREPARO MECÂNICO COM BETONEIRA 400 L. AF_07/2016	SINAPI	M3	0,08000000	206,55		16,52
TOTAL SERVIÇO:							106,92
VALOR:							106,96

7.1. 00036084 - TUBO PVC PBA JEI, CLASSE 12, DN 50 MM, PARA REDE DE AGUA (NBR 5647) (M)						
VALOR:						7,10

7.2. 00007048 - TE, PVC PBA, BBB, 90 GRAUS, DN 50 / DE 60 MM, PARA REDE AGUA (NBR 10351) (UN)						
VALOR:						19,56

7.3. 00006028 - REGISTRO GAVETA BRUTO EM LATAO FORJADO, BITOLA 2 " (REF 1509) (UN)						
VALOR:						105,05

7.4. 00000048 - ADAPTADOR, PVC PBA, BOLSA/ROSCA, JE, DN 50 / DE 60 MM (UN)						
VALOR:						13,16

7.5. 00000052 - ADAPTADOR, PVC PBA, PONTA/ROSCA, JE, DN 50 / DE 60 MM (UN)						
VALOR:						6,57

7.6. 00007048 - TE, PVC PBA, BBB, 90 GRAUS, DN 50 / DE 60 MM, PARA REDE AGUA (NBR 10351) (UN)						
VALOR:						19,56

7.7. 00006028 - REGISTRO GAVETA BRUTO EM LATAO FORJADO, BITOLA 2 " (REF 1509) (UN)						
VALOR:						105,05

7.8. 15724 - VENTOSA SIMPLES C/ ROSCA DN 2 (UN)						
VALOR:						593,17

7.9. 00000048 - ADAPTADOR, PVC PBA, BOLSA/ROSCA, JE, DN 50 / DE 60 MM (UN)						
VALOR:						13,16

7.10. 00000052 - ADAPTADOR, PVC PBA, PONTA/ROSCA, JE, DN 50 / DE 60 MM (UN)						
VALOR:						6,57

8.1. 90082 - ESCAVAÇÃO MECANIZADA DE VALA COM PROF. ATÉ 1,5 M (MÉDIA ENTRE MONTANTEE JUSANTE/UMA COMPOSIÇÃO POR TRECHO), COM ESCAVADEIRA HIDRÁULICA (0,8M3/111 HP), LARG. DE 1,5 M A 2,5 M, EM SOLO DE 1A CATEGORIA, EM LOCAIS COM ALTO NÍVEL DE INTERFERÊNCIA. AF_01/2015 (M3)						
EQUIPAMENTO		FONTE	UNID	COEFICIENTE	PREÇO UNITÁRIO	TOTAL

Ricardo Denis de Souza Leal

EDIFICAÇÕES E CONSTRUÇÕES LTDA



EDIFICA

EDIFICAÇÕES E CONSTRUÇÕES LTDA

RELATÓRIO ANALÍTICO - COMPOSIÇÕES DE CUSTOS

DATA:

11/11/2017

OBRA:	74209 SISTEMA DE ABASTECIMENTO DE ÁGUA DAS LOCALIDADES DE VOLTA/ EXTREMAS
LOCAL:	LOCALIDADE VOLTA/ EXTREMAS LAVRAS DA AMNGABEIRA
CLIENTE:	PREFEITURA MUNICIPAL DE LAVRAS DA MANGABEIRA



5631	ESCAVADEIRA HIDRÁULICA SOBRE ESTEIRAS, CAÇAMBA 0,80 M3, PESO OPERACIONAL 17 T, POTENCIA BRUTA 111 HP - CHP DIURNO. AF_06/2014	SINAPI	CHP	0,06000000	43,63	2,62
5632	ESCAVADEIRA HIDRÁULICA SOBRE ESTEIRAS, CAÇAMBA 0,80 M3, PESO OPERACIONAL 17 T, POTENCIA BRUTA 111 HP - CHI DIURNO. AF_06/2014	SINAPI	CHI	0,04500000	53,65	2,41
TOTAL EQUIPAMENTO:					11,03	

SERVICO	FONTE	UNID	COEFICIENTE	PREÇO UNITÁRIO	TOTAL	
88316	SERVEnte COM ENCARGOS COMPLEMENTARES	SINAPI	H	0,12500000	13,72	1,72
TOTAL SERVIÇO:					1,72	
VALOR:					12,74	

8.2. 94099 - PREPARO DE FUNDO DE VALA COM LARGURA MAIOR OU IGUAL A 1,5 M E MENOR QUE 2,5 M, EM LOCAL COM NÍVEL BAIXO DE INTERFERÊNCIA. AF_06/2016 (M2)

SERVICO	FONTE	UNID	COEFICIENTE	PREÇO UNITÁRIO	TOTAL	
88309	PEDREIRO COM ENCARGOS COMPLEMENTARES	SINAPI	H	0,05200000	18,27	0,95
88316	SERVEnte COM ENCARGOS COMPLEMENTARES	SINAPI	H	0,08400000	13,72	1,15
91533	COMPACTADOR DE SOLOS DE PERCUSSÃO (SOQUETE) COM MOTOR A GASOLINA 4 TEMPOS, POTÊNCIA 4 CV - CHP DIURNO. AF_08/2015	SINAPI	CHP	0,00300000	6,76	0,02
91534	COMPACTADOR DE SOLOS DE PERCUSSÃO (SOQUETE) COM MOTOR A GASOLINA 4 TEMPOS, POTÊNCIA 4 CV - CHI DIURNO. AF_08/2015	SINAPI	CHI	0,00300000	1,80	0,01
TOTAL SERVIÇO:					2,13	
VALOR:					2,12	

8.3. 94968 - CONCRETO MAGRO PARA LASTRO, TRAÇO 1:4,5:4,5 (CIMENTO/ AREIA MÉDIA/ BRITA 1) - PREPARO MECÂNICO COM BETONEIRA 600 L. AF_07/2016 (M3)

MATERIAL	FONTE	UNID	COEFICIENTE	PREÇO UNITÁRIO	TOTAL	
00000370	AREIA MEDIA - POSTO JAZIDA/FORNECEDOR (RETIRADO NA JAZIDA, SEM TRANSPORTE)	SINAPI	M3	0,86000000	40,50	34,83
00001379	CIMENTO PORTLAND COMPOSTO CP II-32	SINAPI	KG	212,33000000	0,40	84,93
00004721	PEDRA BRITADA N. 1 (9,5 a 19 MM) POSTO PEDREIRA/FORNECEDOR, SEM FRETE	SINAPI	M3	0,57900000	52,54	30,42
TOTAL MATERIAL:					150,18	

SERVICO	FONTE	UNID	COEFICIENTE	PREÇO UNITÁRIO	TOTAL	
88316	SERVEnte COM ENCARGOS COMPLEMENTARES	SINAPI	H	2,52000000	13,72	34,57
88377	OPERADOR DE BETONEIRA ESTACIONÁRIA/MISTURADOR COM ENCARGOS COMPLEMENTARES	SINAPI	H	1,59000000	13,99	22,24
89225	BETONEIRA CAPACIDADE NOMINAL DE 600 L, CAPACIDADE DE MISTURA 360 L, MOTOR ELÉTRICO TRIFÁSICO POTÊNCIA DE 4 CV, SEM CARREGADOR - CHP DIURNO. AF_11/2014	SINAPI	CHP	0,82000000	3,22	2,64
89226	BETONEIRA CAPACIDADE NOMINAL DE 600 L, CAPACIDADE DE MISTURA 360 L, MOTOR ELÉTRICO TRIFÁSICO POTÊNCIA DE 4 CV, SEM CARREGADOR - CHI DIURNO. AF_11/2014	SINAPI	CHI	0,77000000	1,03	0,79
TOTAL SERVIÇO:					60,25	
VALOR:					210,46	

8.4. 5651 - FORMA TABUA PARA CONCRETO EM FUNDACAO C/ REAPROVEITAMENTO 5X (M2)

MATERIAL	FONTE	UNID	COEFICIENTE	PREÇO UNITÁRIO	TOTAL	
00002692	DESMOLDANTE PROTETOR PARA FORMAS DE MADEIRA, DE BASE OLEOSA EMULSIONADA EM AGUA	SINAPI	L	0,10000000	6,26	0,63
00004491	PECA DE MADEIRA NATIVA / REGIONAL 7,5 X 7,5CM (3X3) NAO APARELHADA (P/FORMA)	SINAPI	M	0,27500000	6,59	1,81
00004512	PECA DE MADEIRA 3A/4A QUALIDADE 2,5 X 5CM NAO APARELHADA	SINAPI	M	0,24000000	2,08	0,50



EDIFICA

EDIFICAÇÕES E CONSTRUÇÕES LTDA

RELATÓRIO ANALÍTICO - COMPOSIÇÕES DE CUSTOS

DATA :

30/11/2017

OBRA:	74209 SISTEMA DE ABASTECIMENTO DE ÁGUA DAS LOCALIDADES DE VOLTA/ EXTREMAS
LOCAL:	LOCALIDADE VOLTA/ EXTREMAS LAVRAS DA AMGABEIRA
CLIENTE:	PREFEITURA MUNICIPAL DE LAVRAS DA MANGABEIRA



00005061	PREGO DE ACO POLIDO COM CABECA 18 X 27 (2 1/2 X 10)	SINAPI	KG	0,15000000	11,00	1,65
00006189	TABUA MADEIRA 2A QUALIDADE 2,5 X 30,0CM (1 X 12") NAO APARELHADA	SINAPI	M	0,79200000	5,68	4,60
TOTAL MATERIAL:						9,09

SERVICO	FONTE	UNID	COEFICIENTE	PREÇO UNITÁRIO	TOTAL	
88239	AJUDANTE DE CARPINTEIRO COM ENCARGOS COMPLEMENTARES	SINAPI	H	0,22500000	14,73	3,31
88262	CARPINTEIRO DE FORMAS COM ENCARGOS COMPLEMENTARES	SINAPI	H	0,90000000	18,16	16,34
TOTAL SERVICOS:					19,66	
VALOR:					28,76	

8.5. 73994/001 - ARMAÇAO EM TELA DE ACO SOLDADA NERVURADA Q-138, ACO CA-60, 4,2MM, MALHA 10X10CM (KG)

MATERIAL	FONTE	UNID	COEFICIENTE	PREÇO UNITÁRIO	TOTAL	
00000337	ARAME RECOZIDO 18 BWG, 1,25 MM (0,01 KG/M)	SINAPI	KG	0,01030000	9,90	0,10
00007154	TELA DE ACO SOLDADA NERVURADA CA-60, Q-138, (2,20 KG/M2), DIAMETRO DO FIO = 4,2 MM, LARGURA = 2,45 X 120 M DE COMPRIMENTO, ESPACAMENTO DA MALHA = 10 X 10 CM	SINAPI	KG	1,03000000	4,12	4,24
TOTAL MATERIAL:					4,35	

SERVICO	FONTE	UNID	COEFICIENTE	PREÇO UNITÁRIO	TOTAL	
88245	ARMADOR COM ENCARGOS COMPLEMENTARES	SINAPI	H	0,02000000	18,16	0,36
88316	SERVENTE COM ENCARGOS COMPLEMENTARES	SINAPI	H	0,04000000	13,72	0,55
TOTAL SERVICOS:					0,91	
VALOR:					5,26	

8.6. 94963 - CONCRETO FCK = 15MPA, TRAÇO 1:3,4:3,5 (CIMENTO/ AREIA MÉDIA/ BRITA 1)- PREPARO MECÂNICO COM BETONEIRA 400 L. AF_07/2016 (M3)

MATERIAL	FONTE	UNID	COEFICIENTE	PREÇO UNITÁRIO	TOTAL	
00000370	AREIA MEDIA - POSTO JAZIDA/FORNECEDOR (RETIRADO NA JAZIDA, SEM TRANSPORTE)	SINAPI	M3	0,83100000	40,50	33,66
00001379	CIMENTO PORTLAND COMPOSTO CP II-32	SINAPI	KG	271,62000000	0,40	108,65
00004721	PEDRA BRITADA N. 1 (9,5 a 19 MM) POSTO PEDREIRA/FORNECEDOR, SEM FRETE	SINAPI	M3	0,57600000	52,54	30,26
TOTAL MATERIAL:					172,57	

SERVICO	FONTE	UNID	COEFICIENTE	PREÇO UNITÁRIO	TOTAL	
88316	SERVENTE COM ENCARGOS COMPLEMENTARES	SINAPI	H	2,68000000	13,72	36,77
88377	OPERADOR DE BETONEIRA ESTACIONÁRIA/MISTURADOR COM ENCARGOS COMPLEMENTARES	SINAPI	H	1,69000000	13,99	23,64
88830	BETONEIRA CAPACIDADE NOMINAL DE 400 L, CAPACIDADE DE MISTURA 310 L, MOTOR ELÉTRICO TRIFÁSICO POTÊNCIA DE 2 HP, SEM CARREGADOR - CHP DIURNO.AF_10/2014	SINAPI	CHP	0,87000000	1,18	1,03
88831	BETONEIRA CAPACIDADE NOMINAL DE 400 L, CAPACIDADE DE MISTURA 310 L, MOTOR ELÉTRICO TRIFÁSICO POTÊNCIA DE 2 HP, SEM CARREGADOR - CHI DIURNO.AF_10/2014	SINAPI	CHI	0,82000000	0,25	0,20
TOTAL SERVICOS:					61,64	
VALOR:					234,24	

8.7. 73964/006 - REATERRO DE VALA COM COMPACTAÇÃO MANUAL (M3)

SERVICO	FONTE	UNID	COEFICIENTE	PREÇO UNITÁRIO	TOTAL	
88316	SERVENTE COM ENCARGOS COMPLEMENTARES	SINAPI	H	3,00000000	13,72	41,16
TOTAL SERVICOS:					41,16	
VALOR:					41,16	



EDIFICA

EDIFICAÇÕES E CONSTRUÇÕES LTDA

RELATÓRIO ANALÍTICO - COMPOSIÇÕES DE CUSTOS

DATA :

30/11/2017

OBRA:	74209 SISTEMA DE ABASTECIMENTO DE ÁGUA DAS LOCALIDADES DE VOLTA/EXTREMAS
LOCAL:	LOCALIDADE VOLTA/EXTREMAS LAVRAS DA AMGABEIRA
CLIENTE:	PREFEITURA MUNICIPAL DE LAVRAS DA MANGABEIRA



8.8. 88630 - ARGAMASSA TRAÇO 1:4 (CIMENTO E AREIA MÉDIA), PREPARO MECÂNICO COM BETONEIRA 400 L. AF_08/2014 (M3)

MATERIAL	FONTE	UNID	COEFICIENTE	PREÇO UNITÁRIO	TOTAL
00000370 AREIA MEDIA - POSTO JAZIDA/FORNECEDOR (RETIRADO NA JAZIDA, SEM TRANSPORTE)	SINAPI	M3	1,23000000	40,50	49,82
00001379 CIMENTO PORTLAND COMPOSTO CP II-32	SINAPI	KG	355,04000000	0,40	142,02
TOTAL MATERIAL:					191,83

SERVICO	FONTE	UNID	COEFICIENTE	PREÇO UNITÁRIO	TOTAL
88377 OPERADOR DE BETONEIRA ESTACIONÁRIA/MISTURADOR COM ENCARGOS COMPLEMENTARES	SINAPI	H	3,36000000	13,99	47,01
88830 BETONEIRA CAPACIDADE NOMINAL DE 400 L, CAPACIDADE DE MISTURA 310 L, MOTOR ELÉTRICO TRIFÁSICO POTÊNCIA DE 2 HP, SEM CARREGADOR - CHP DIURNO.AF_10/2014	SINAPI	CHP	0,78000000	1,18	0,92
88831 BETONEIRA CAPACIDADE NOMINAL DE 400 L, CAPACIDADE DE MISTURA 310 L, MOTOR ELÉTRICO TRIFÁSICO POTÊNCIA DE 2 HP, SEM CARREGADOR - CHI DIURNO.AF_10/2014	SINAPI	CHI	2,58000000	0,25	0,64
TOTAL SERVICIO:					48,57

VALOR: 240,44

8.9. 73933/004 - PORTA DE FERRO DE ABRIR TIPO BARRA CHATA, COM REQUADRO E GUARNICAO COMPLETA (M2)

MATERIAL	FONTE	UNID	COEFICIENTE	PREÇO UNITÁRIO	TOTAL
00004930 PORTA DE ABRIR EM GRADIL COM BARRA CHATA 3 CM X 1/4", COM REQUADRO EGUARNICAO - COMPLETO - ACABAMENTO NATURAL	SINAPI	M2	1,00000000	351,75	351,75
TOTAL MATERIAL:					351,75

SERVICO	FONTE	UNID	COEFICIENTE	PREÇO UNITÁRIO	TOTAL
88315 SERRALHEIRO COM ENCARGOS COMPLEMENTARES	SINAPI	H	1,60000000	17,40	27,84
88316 SERVENTE COM ENCARGOS COMPLEMENTARES	SINAPI	H	1,80000000	13,72	24,70
88627 ARGAMASSA TRAÇO 1:0,5:4,5 (CIMENTO, CAL E AREIA MÉDIA) PARA ASSENTAMENTO DE ALVENARIA, PREPARO MANUAL.	SINAPI	M3	0,00600000	349,96	2,10
TOTAL SERVICIO:					54,64

VALOR: 406,40

8.10. 83735 - IMPERMEABILIZACAO DE SUPERFICIE COM CIMENTO IMPERMEABILIZANTE DE PEGAULTRA RAPIDA, TRACO 1:1, E=0,5 CM (M2)

MATERIAL	FONTE	UNID	COEFICIENTE	PREÇO UNITÁRIO	TOTAL
00000127 ADITIVO IMPERMEABILIZANTE DE PEGA ULTRARRAPIDA	SINAPI	L	3,00000000	11,83	35,49
00001379 CIMENTO PORTLAND COMPOSTO CP II-32	SINAPI	KG	3,00000000	0,40	1,20
TOTAL MATERIAL:					36,69

SERVICO	FONTE	UNID	COEFICIENTE	PREÇO UNITÁRIO	TOTAL
88309 PEDREIRO COM ENCARGOS COMPLEMENTARES	SINAPI	H	0,60000000	18,27	10,96
88316 SERVENTE COM ENCARGOS COMPLEMENTARES	SINAPI	H	0,60000000	13,72	8,23
TOTAL SERVICIO:					19,19

VALOR: 55,91

8.11. C3512 - MONTAGEM DE TUBOS, CONEXÕES E PÇS, RESERVATÓRIO ELEVADO CAP. ATÉ 50 M3 (UN)

EQUIPAMENTO	FONTE	UNID	COEFICIENTE	PREÇO UNITÁRIO	TOTAL
I0737 ESMERILHADEIRA INDUSTRIAL (CHP)	SEINFRA	H	8,00000000	1,09	8,72
I0771 TALHA MANUAL (CHP)	SEINFRA	H	8,00000000	0,17	1,36
TOTAL EQUIPAMENTO:					10,08



EDIFICA

EDIFICAÇÕES E CONSTRUÇÕES LTDA

RELATÓRIO ANALÍTICO - COMPOSIÇÕES DE CUSTOS

DATA :

30/11/2017

OBRA:	74209 SISTEMA DE ABASTECIMENTO DE ÁGUA DAS LOCALIDADES DE VOLTA/ EXTREMAS
LOCAL:	LOCALIDADE VOLTA/ EXTREMAS LAVRAS DA AMNGABEIRA
CLIENTE:	PREFEITURA MUNICIPAL DE LAVRAS DA MANGABEIRA



MAO DE OBRA	UNID	COEFICIENTE	PREÇO UNITÁRIO	TOTAL
10037 AJUDANTE	SEINFRA H	24,00000000	10,47	251,28
11530 MONTADOR	SEINFRA H	24,00000000	13,46	323,04
12543 SERVENTE	SEINFRA H	72,00000000	9,13	657,36
TOTAL MAO DE OBRA:				1231,68

SERVICO	UNID	COEFICIENTE	PREÇO UNITÁRIO	TOTAL
C0833 CONCRETO GROUT C/ATÉ 50% DE PEDRISCO EM PESO, LANÇAMENTO E CURA	SEINFRA M3	0,02000000	4446,00	88,92
TOTAL SERVICO:				88,92

VALOR: 1.330,61

8.12. 74162/001 - CAIXA DE CONCRETO, ALTURA = 1,00 METRO, DIAMETRO REGISTRO < 150 MM (UN)

SERVICO	UNID	COEFICIENTE	PREÇO UNITÁRIO	TOTAL
92419 MONTAGEM E DESMONTAGEM DE FÔRMA DE PILARES RETANGULARES E ESTRUTURAS SIMILARES COM ÁREA MÉDIA DAS SEÇÕES MAIOR QUE 0,25 M², PÉ-DIREITO SIMPLES, EM CHAPA DE MADEIRA COMPENSADA RESINADA, 4 UTILIZAÇÕES. AF_12/2015	SINAPI M2	0,58000000	45,52	26,40
92916 ARMAÇÃO DE ESTRUTURAS DE CONCRETO ARMADO, EXCETO VIGAS, PILARES, LAJESE FUNDAÇÕES (DE EDIFÍCIOS DE MÚLTIPLOS PAVIMENTOS, EDIFICAÇÃO TÊRREAOU SOBRADO), UTILIZANDO AÇO CA-50 DE 6.3 MM - MONTAGEM. AF_12/2015	SINAPI KG	5,00000000	10,30	51,50
94105 LASTRO DE VALA COM PREPARO DE FUNDO, LARGURA MENOR QUE 1,5 M, COM CAMADA DE BRITA, LANÇAMENTO MANUAL, EM LOCAL COM NÍVEL ALTO DE INTERFERÊNCIA. AF_06/2016	SINAPI M3	0,07000000	178,43	12,49
94962 CONCRETO MAGRO PARA LASTRO, TRAÇO 1:4,5:4,5 (CIMENTO/ AREIA MÉDIA/ BRITA 1) - PREPARO MECÂNICO COM BETONEIRA 400 L. AF_07/2016	SINAPI M3	0,08000000	206,55	16,52
TOTAL SERVICO:				106,92

VALOR: 106,96

8.13. 73665 - ESCADA TIPO MARINHEIRO EM ACO CA-50 9,52MM INCLUSO PINTURA COM FUNDO ANTICORROSIVO TIPO ZARCAO (M)

MATERIAL	UNID	COEFICIENTE	PREÇO UNITÁRIO	TOTAL
00000034 ACO CA-50, 10,0 MM, VERGALHAO	SINAPI KG	2,80000000	3,41	9,55
00007307 FUNDO ANTICORROSIVO PARA METAIS FERROSOS (ZARCAO)	SINAPI L	0,02500000	17,84	0,45
TOTAL MATERIAL:				9,99

SERVICO	UNID	COEFICIENTE	PREÇO UNITÁRIO	TOTAL
88245 ARMADOR COM ENCARGOS COMPLEMENTARES	SINAPI H	0,35000000	18,16	6,36
88309 PEDREIRO COM ENCARGOS COMPLEMENTARES	SINAPI H	1,10000000	18,27	20,10
88316 SERVENTE COM ENCARGOS COMPLEMENTARES	SINAPI H	1,13000000	13,72	15,50
88629 ARGAMASSA TRAÇO 1:3 (CIMENTO E AREIA MÉDIA), PREPARO MANUAL. AF_08/2014	SINAPI M3	0,00345000	339,55	1,17
TOTAL SERVICO:				43,13

VALOR: 53,15

8.14. 74195/001 - GUARDA-CORPO COM CORRIMAO EM FERRO BARRA CHATA 3/16" (M)

MATERIAL	UNID	COEFICIENTE	PREÇO UNITÁRIO	TOTAL
00000546 BARRA DE FERRO RETANGULAR, BARRA CHATA (QUALQUER DIMENSAO)	SINAPI KG	55,00000000	4,50	247,50
TOTAL MATERIAL:				247,50

SERVICO	UNID	COEFICIENTE	PREÇO UNITÁRIO	TOTAL
88315 SERRALHEIRO COM ENCARGOS COMPLEMENTARES	SINAPI H	1,60000000	17,40	27,84