



PROPOSTA DE PREÇO - ADEQUADA

PREGÃO PRESENCIAL Nº. 2017.03.03.2

Razão Social: VIA MEDICAMENTOS COMÉRCIO E CONSULTORIA EM SAÚDE LTDA-ME.

Cnpj: 10.495.121/0001-05 E CGF: 06.372.030-2

Endereço : RUA 103 LT 14-15-16, S/Nº, CONJUNTO GAMA, RODOVIA ICÓ A IGUAU, ICÓ-CE

Cep: 63430-000

Fone: (88) 3561-1150

Banco: Brasil (001) Agência: 0547-9 Conta Corrente: 30.115-9

Lote 1 - Medicamentos Controlados (Grupo I) Exclusivo para ME e EPP							
ITEM	ESPECIFICAÇÃO	MARCA	UNIDADE	QUANT.	VALOR (R\$)		
					UNITÁRIO	TOTAL	
1	BUPROPIONA CLORIDRATO, 150 MG CAIXA COM 30 COMPRIMIDOS	EUROFARMA	CAIXA	25	R\$ 101,54	R\$ 2.538,50	
2	CARBAMAZEPINA, 400 MG CAIXA COM 20 COMPRIMIDOS	E.M.S	CAIXA	50	R\$ 22,43	R\$ 1.121,50	
3	CITALOPRAM, 20 MG CAIXA COM 30 COMPRIMIDOS	ACHÉ	CAIXA	100	R\$ 112,67	R\$ 11.267,00	
4	CLOBAZAM, 10 MG CAIXA COM 20 COMPRIMIDOS	SANOFI	CAIXA	12	R\$ 31,11	R\$ 373,32	
5	DIVALPROATO DE SÓDIO, 250 MG CAIXA COM 50 COMPRIMIDOS	ABBOTT	CAIXA	12	R\$ 90,50	R\$ 1.086,00	
6	DIVALPROATO DE SÓDIO, 500 MG CAIXA COM 50 COMPRIMIDOS	ABBOTT	CAIXA	25	R\$ 137,14	R\$ 3.428,50	
7	DULOXETINA, 30 MG, MICROGRÂNULOS DE LIBERAÇÃO LENTA CAIXA COM 30 CÁPSULAS	LIBBS	CAIXA	25	R\$ 457,07	R\$ 11.426,75	
8	DULOXETINA, 60 MG, MICROGRÂNULOS DE LIBERAÇÃO LENTA CAIXA COM 30 CÁPSULAS	LIBBS	CAIXA	7	R\$ 914,14	R\$ 6.398,98	
9	ESCITALOPRAM OXALATO, 10 MG CAIXA COM 60 COMPRIMIDOS	EUROFARMA	CAIXA	25	R\$ 181,18	R\$ 4.529,50	
10	FLUOXETINA, 20 MG/ML, SOLUÇÃO ORAL, GOTAS FRASCO COM 20 ML	MEDLEY	FRASCO	25	R\$ 26,11	R\$ 652,75	
11	GABAPENTINA, 600 MG CAIXA COM 50 COMPRIMIDOS	E.M.S	CAIXA	12	R\$ 181,03	R\$ 2.172,36	
12	IMIPRAMINA, PAMOATO, 75 MG CAIXA COM 50 CÁPSULAS	E.M.S	CAIXA	7	R\$ 210,52	R\$ 1.473,64	
13	LORAZEPAM, 2 MG CAIXA COM 100 COMPRIMIDOS	TEUTO	CAIXA	12	R\$ 60,07	R\$ 720,84	
14	MEMANTINA, SAL CLORIDRATO, 10 MG CAIXA COM 40 COMPRIMIDOS	TEUTO	CAIXA	32	R\$ 208,86	R\$ 6.683,52	
15	METILFENIDATO CLORIDRATO, 30 MG, MICROGRÂNULOS DE LIBERAÇÃO MODIFICADA CAIXA COM 20 CÁPSULAS	TEUTO	CAIXA	7	R\$ 576,72	R\$ 4.037,04	
16	PREGABALINA, 150 MG CAIXA COM 30 CÁPSULAS	MERCK	CAIXA	12	R\$ 93,99	R\$ 1.127,88	
17	PREGABALINA, 75 MG CAIXA COM 30 CÁPSULAS	MERCK	CAIXA	50	R\$ 80,72	R\$ 4.036,00	
18	RISPERIDONA, 1 MG/ML, SOLUÇÃO ORAL, COM PIPETA DOSADORA FRASCO 30 ML	CRISTALIA	FRASCO	12	R\$ 33,74	R\$ 404,88	
19	RISPERIDONA, 2 MG CAIXA COM 30 COMPRIMIDOS	CRISTALIA	CAIXA	12	R\$ 20,42	R\$ 245,04	
20	SERTRALINA CLORIDRATO, 50MG CAIXA COM 30 COMPRIMIDOS	E.M.S	CAIXA	50	R\$ 72,54	R\$ 3.627,00	
21	TIORIDAZINA CLORIDRATO, 25 MG CAIXA COM 30 DRÁGEAS	MEDLEY	CAIXA	7	R\$ 55,99	R\$ 391,93	
22	TRAMADOL CLORIDRATO, 50 MG CAIXA COM 10 COMPRIMIDOS	CRISTALIA	CAIXA	12	R\$ 2,61	R\$ 31,32	
23	VALPROATO DE SÓDIO, ASSOCIADO AO ÁCIDO VALPRÓICO, 333 MG + 145 MG, LIBERAÇÃO PROLONGADA CAIXA COM 30 COMPRIMIDOS	TORRENT	CAIXA	5	R\$ 113,73	R\$ 568,65	
24	ZOLPIDEM, 10 MG CAIXA COM 20 COMPRIMIDOS	NOVA QUIMICA	CAIXA	12	R\$ 53,60	R\$ 643,20	
<b>VALOR TOTAL - LOTE 1 (GRUPO I)</b>					<b>R\$</b>	<b>68.986,10</b>	
<b>sessenta e oito mil, novecentos e oitenta e seis reais e dez centavos</b>							

Lote 2 - Medicamentos (Grupo I) Exclusivo para ME e EPP							
ITEM	ESPECIFICAÇÃO	MARCA	UNIDADE	QUANT.	VALOR (R\$)		
					UNITÁRIO	TOTAL	
1	ATENOLOL, ASSOCIADO À CLORTALIDONA, 100MG + 25MG CAIXA COM 30 COMPRIMIDOS	TEUTO	CAIXA	12	R\$ 26,00	R\$ 312,00	
2	ATENOLOL, ASSOCIADO À CLORTALIDONA, 50MG + 12,5MG CAIXA COM 30 COMPRIMIDOS	TEUTO	CAIXA	12	R\$ 17,00	R\$ 204,00	
3	BETAISTINA DICLORIDRATO, 24 MG CAIXA COM 30 COMPRIMIDOS	EUROFARMA	CAIXA	12	R\$ 37,00	R\$ 444,00	
4	BETAMETASONA, DIPROPIONATO, ASSOCIADA COM BETAMETASONA FOSFATO, 5MG + 2MG, INJETÁVEL AMPOLA 1 ML	EUROFARMA	AMPOLA	250	R\$ 12,80	R\$ 3.200,00	
5	BIMATOPROSTA, ASSOCIADA COM TIMOLOL MALEATO, 0,3 MG + 5 MG/ML, SOLUÇÃO OFTÁLMICA FRASCO 5 ML	E.M.S	FRASCO	25	R\$ 388,80	R\$ 9.720,00	
6	BISOPROLOL FUMARATO, 1,25 MG CAIXA COM 30 COMPRIMIDOS	E.M.S	CAIXA	12	R\$ 174,60	R\$ 2.095,20	
7	BISOPROLOL FUMARATO, 2,5 MG CAIXA COM 30 COMPRIMIDOS	E.M.S	CAIXA	12	R\$ 201,00	R\$ 2.412,00	
8	BISOPROLOL FUMARATO, 5 MG CAIXA COM 30 COMPRIMIDOS	E.M.S	CAIXA	12	R\$ 244,71	R\$ 2.936,52	
9	BROMETO DE TIOTRÓPIO, SOLUÇÃO PARA INALAÇÃO 2,5 MCG POR DOSE, LIBERADA FRASCO DE 4 ML.	BOEHRINGER INGELHEIM	FRASCO	12	R\$ 757,00	R\$ 9.084,00	
10	CIANOCOBALAMINA, ASSOCIADA COM PIRIDOXINA E TIAMINA, 5 MG + 100 MG + 100 MG/ML, SOLUÇÃO INJETÁVEL AMPOLA 1 ML	UNIÃO QUIMICA	AMPOLA	275	R\$ 6,65	R\$ 1.828,75	
11	CIANOCOBALAMINA + PIRIDOXINA + PROCAINA + TIAMINA 100MG + 500MG + 100 + 100	MEDLEY	UNIDADE	50	R\$ 5,45	R\$ 272,50	
12	CICLOBENZAPRINA CLORIDRATO, 5 MG CAIXA COM 30 COMPRIMIDOS	EUROFARMA	CAIXA	7	R\$ 28,30	R\$ 198,10	
13	CINARIZINA, 25 MG CAIXA COM 30 COMPRIMIDOS	RATIOPHARM	CAIXA	7	R\$ 6,20	R\$ 43,40	



14	CINARIZINA, 75 MG CAIXA COM 30 COMPRIMIDOS	RATIOPHARM	CAIXA	7	R\$ 9,20	R\$ 64,10
15	CLORIDRATO DE DORZALAMINDA 20MG/ML + TIMOLOL 0,5MG	TEUTO	UNIDADE	7	R\$ 94,88	R\$ 664,16
16	COLECALCIFEROL, 7.000 UI CAIXA COM 10 COMPRIMIDOS	E.M.S	CAIXA	5	R\$ 96,44	R\$ 482,20
17	DEFLAZACORTE, 30 MG CAIXA COM 30 COMPRIMIDOS	E.M.S	CAIXA	10	R\$ 299,61	R\$ 2.996,10
18	DESLORATADINA, 0,5 MG/ML, XAROPE FRASCO 100 ML	E.M.S	FRASCO	25	R\$ 48,79	R\$ 1.219,75
19	DIENOGESTE, 2 MG CAIXA COM 30 COMPRIMIDOS	MEDLEY	CAIXA	7	R\$ 349,08	R\$ 2.443,56
20	DIOSMINA, ASSOCIADA À HESPERIDINA, 450MG + 50MG CAIXA COM 30 COMPRIMIDOS	ACHÉ	CAIXA	50	R\$ 146,18	R\$ 7.309,00
21	DIOSMINA, ASSOCIADA À HESPERIDINA, 900 MG + 100 MG CAIXA COM 15 SACHES (5 GRAMAS CADA SACHE)	ACHÉ	CAIXA	25	R\$ 146,18	R\$ 3.654,50
22	DUTASTERIDA, 0,5 MG CAIXA COM 30 CAPSULAS	ACHÉ	CAIXA	7	R\$ 234,28	R\$ 1.639,96
23	DUTASTERIDA, ASSOCIADO À TANSULOSINA, 0,5 MG + 0,4 MG CAIXA COM 30 CAPSULAS	ACHÉ	CAIXA	7	R\$ 723,62	R\$ 5.065,34
24	ESCOPOLAMINA BUTILBROMETO, 10 MG/ML, SOLUÇÃO ORAL FRASCO 10 ML	FARMACE	FRASCO	150	R\$ 31,65	R\$ 4.747,50
25	ESCOPOLAMINA BUTILBROMETO, ASSOCIADA COM DIPÍRONA SÓDICA, 4MG + 500MG/ML, SOLUÇÃO INJETÁVELAMPOLA 5 ML	FARMACE	AMPOLA	150	R\$ 3,33	R\$ 499,50
26	FLUTICASONA PROPIONATO, 50MCG/DOSE, AEROSSOL ORAL - SPRAY EMBALAGEM 120 DOSES	LIBBS	UNIDADE	16	R\$ 312,94	R\$ 5.007,04
27	FUROSEMIDA INJETÁVEL 20MG C/ 2 ML	FARMACE	AMPOLA	75	R\$ 1,04	R\$ 78,00
28	GABAPENTINA 300MG CX C/ 30 (Controlado)	E.M.S	CAIXA	12	R\$ 27,57	R\$ 330,84
29	GLICOSE 25% INJETÁVEL 10ML CX C/ 200	FARMACE	CAIXA	1	R\$ 104,00	R\$ 104,00
30	HEMIFURATO DE ALSQUIRENO 300MG CAIXA C/ 28 COMPRIMIDOS	NOVARIS	CAIXA	7	R\$ 300,37	R\$ 2.102,59
31	HIDROXICLOROQUINA SULFATO, 400 MG CAIXA COM 30 COMPRIMIDOS	ACHÉ	CAIXA	15	R\$ 175,00	R\$ 2.625,00
32	HIDROXIÚREA 500MG CAIXA COM 100 CAPSULAS	BRISTOL MYERS	CAIXA	6	R\$ 551,47	R\$ 3.308,82
33	HIDROXIZINA CLORIDRATO, 25 MG CAIXA COM 30 COMPRIMIDOS	NEO QUIMICA	CAIXA	12	R\$ 15,42	R\$ 185,04
34	LEVANLODIPINO BESILATO, 2,5 MG CAIXA COM 30 COMPRIMIDOS	BIOIAB	CAIXA	12	R\$ 111,77	R\$ 1.341,24
35	MANDIPINO, 10 MG CAIXA COM 28 COMPRIMIDOS	CHIESE	CAIXA	17	R\$ 279,55	R\$ 4.752,35
36	MANDIPINO, 20 MG CAIXA COM 28 COMPRIMIDOS	CHIESE	CAIXA	2	R\$ 516,11	R\$ 1.032,22
37	MELOXICAM, 15 MG CAIXA COM 10 COMPRIMIDOS	MEDLEY	CAIXA	12	R\$ 23,34	R\$ 280,08
38	MESALAZINA 800MG CAIXA COM 30	NEO QUIMICA	CAIXA	7	R\$ 254,25	R\$ 1.779,75
39	METFORMINA CLORIDRATO, ASSOCIADA À VILDAGLITINA, 500 MG + 50 MG CAIXA COM 56 COMPRIMIDOS	MEDLEY	CAIXA	7	R\$ 497,00	R\$ 3.479,00
40	METFORMINA CLORIDRATO, ASSOCIADA À VILDAGLITINA, 850 MG + 50 MG CAIXA COM 56 COMPRIMIDOS	MEDLEY	CAIXA	7	R\$ 497,00	R\$ 3.479,00
41	OLMESARTANA MEDOXOMILA, ASSOCIADA COM HIDROCLOROTIAZIDA, 20 MG + 12,5 MG CAIXA COM 30 COMPRIMIDOS	EUROFARMA	CAIXA	16	R\$ 258,29	R\$ 4.132,64
42	PANTOPRASOL 40MG CAIXA COM 28 COMPRIMIDOS.	E.M.S	CAIXA	75	R\$ 111,12	R\$ 8.334,00
43	PARACETAMOL, ASSOCIADO COM TRAMADOL CLORIDRATO, 325MG + 37,5MG CAIXA COM 30 COMPRIMIDOS	E.M.S	CAIXA	12	R\$ 267,59	R\$ 3.211,08
44	PIRIDOSTIGMINA BROMETO, 60 MG CAIXA COM 60 COMPRIMIDOS	PRATI	CAIXA	17	R\$ 80,75	R\$ 1.372,75
45	POLICRESULENO SOLUÇÃO 12ML	TAKEDA	UNIDADE	25	R\$ 51,60	R\$ 1.290,00
46	PREDNISONA ACETATO, 1%, SUSPENSÃO OFTÁLMICA FRASCO 5 ML	UNIÃO QUIMICA	FRASCO	12	R\$ 19,42	R\$ 233,04
47	RAMIPRIL, 5MG CAIXA COM 30 COMPRIMIDOS	MEDLEY	CAIXA	12	R\$ 102,50	R\$ 1.230,00
48	RAMIPRIL, ASSOCIADO COM ANLÓDIPINO, 5MG + 5MG CAIXA COM 30 CAPSULAS	MEDLEY	CAIXA	27	R\$ 116,05	R\$ 3.133,35
49	RIVORAXABAN 15MG CAIXA COM 28 COMPRIMIDOS REVESTIDOS	E.M.S	CAIXA	12	R\$ 571,42	R\$ 6.857,04
50	ROSUVASTATINA, CÁLCICA, 10 MG CAIXA COM 30 COMPRIMIDOS	MEDLEY	CAIXA	12	R\$ 394,56	R\$ 4.734,72
51	SACCHAROMYCES BOULARDII - 17, 100 MG CAIXA COM 12 CAPSULAS	LEGRAND	CAIXA	7	R\$ 85,71	R\$ 599,97
52	SACCHAROMYCES BOULARDII - 17, 200 MG CAIXA COM 6 CAPSULAS	LEGRAND	CAIXA	7	R\$ 85,71	R\$ 599,97
53	SILDENAFILA, SAL CITRATO, 50 MG CAIXA COM 01 COMPRIMIDOS	E.M.S	CAIXA	7	R\$ 14,65	R\$ 102,55
54	SUCCINATO DE METOPROLOL DE 100MG CAIXA COM 30 COMPRIMIDOS.	MEDLEY	CAIXA	30	R\$ 187,47	R\$ 5.624,10
55	SUCCINATO DE METOPROLOL DE 50MG CAIXA COM 30 COMPRIMIDOS.	MEDLEY	CAIXA	50	R\$ 114,43	R\$ 5.721,50
56	SUFASSALAZINA 500MG CAIXA COM 60	EUROFARMA	CAIXA	3	R\$ 199,13	R\$ 597,39
57	TANSULOSINA, 0,4 MG CAIXA COM 30 CAPSULAS	GEOLAB	CAIXA	50	R\$ 324,69	R\$ 16.234,50
58	TARTARATO DE BRIMONIDINA 0,2% + MALEATO DE TIMOLOL 0,5MG FRASCO COM 10ML	NEO QUIMICA	UNIDADE	7	R\$ 344,55	R\$ 2.411,85
59	TELMISARTANA, 40 MG CAIXA COM 30 COMPRIMIDOS	BOEHRINGER INGELHEIM	CAIXA	3	R\$ 82,22	R\$ 246,66
60	TELMISARTANA, 80 MG CAIXA COM 30 COMPRIMIDOS	BOEHRINGER INGELHEIM	CAIXA	3	R\$ 90,00	R\$ 270,00
61	TELMISARTANA, ASSOCIADA COM HIDROCLOROTIAZIDA, 80MG + 12,5MG CAIXA COM 30 COMPRIMIDOS	BOEHRINGER INGELHEIM	CAIXA	5	R\$ 345,06	R\$ 1.725,30
62	TELMISARTANA, ASSOCIADA COM ANLÓDIPINO, 80MG + 5 MG CAIXA COM 30 COMPRIMIDOS	BOEHRINGER INGELHEIM	CAIXA	3	R\$ 262,47	R\$ 787,41
63	TIOCONAZOL, ASSOCIADO COM TINIDAZOL, 20MG + 30MG/G, CREME VAGINAL BISNAGA 35 GRAMAS	UCIFARMA	BISNAGA	12	R\$ 42,97	R\$ 515,64



64	TRAMADOL CLORIDRATO, 100 MG CAIXA COM 10 COMPRIMIDOS (Controlado)	HIPOLABOR	CAIXA	12	R\$ 134,60	R\$ 1.614,00
65	TRAMADOL CLORIDRATO, 100 MG/ML, SOLUÇÃO ORAL - GOTAS FRASCO 10 ML (Controlado)	HIPOLABOR	FRASCO	7	R\$ 134,77	R\$ 943,39
66	TRAVOPROSTA + TIMOLOL 0,5MG/ML 5ML	ACHÉ	UNIDADE	10	R\$ 544,99	R\$ 5.449,90
67	TROMETAMOL, SAL CETOROLACO, 10MG, SUB-LINGUAL CAIXA COM 10 COMPRIMIDOS	ALLERGAN	CAIXA	12	R\$ 73,00	R\$ 876,00
68	VALSARTANA, ASSOCIADO À HIDROCLOROTIAZIDA, 160 MG + 12,5 MG CAIXA COM 56 COMPRIMIDOS	NOVARTIS	CAIXA	7	R\$ 90,00	R\$ 630,00
69	VALSARTANA, ASSOCIADO À HIDROCLOROTIAZIDA, 160 MG + 25 MG CAIXA COM 56 COMPRIMIDOS	NOVARTIS	CAIXA	17	R\$ 90,00	R\$ 1.530,00
70	VALSARTANA, ASSOCIADO À HIDROCLOROTIAZIDA, 320 MG + 12,5 MG CAIXA COM 30 COMPRIMIDOS	NOVARTIS	CAIXA	7	R\$ 47,00	R\$ 329,00
71	VALSARTANA, ASSOCIADO À HIDROCLOROTIAZIDA, 80 MG + 12,5 MG CAIXA COM 30 COMPRIMIDOS	NOVARTIS	CAIXA	7	R\$ 90,00	R\$ 630,00
72	VALSARTANA, ASSOCIADO À HIDROCLOROTIAZIDA, ANLODIPINO BESILATO, 160 MG + 12,5 MG + 5 MG CAIXA COM 56 COMPRIMIDOS	NOVARTIS	CAIXA	7	R\$ 408,00	R\$ 2.856,00
73	VALSARTANA, ASSOCIADO À HIDROCLOROTIAZIDA, ANLODIPINO BESILATO, 160 MG + 25 MG + 10 MG CAIXA COM 30 COMPRIMIDOS	NOVARTIS	CAIXA	7	R\$ 480,00	R\$ 3.360,00
74	VALSARTANA, ASSOCIADO À HIDROCLOROTIAZIDA, ANLODIPINO BESILATO, 160 MG + 25 MG + 5 MG CAIXA COM 30 COMPRIMIDOS	NOVARTIS	CAIXA	7	R\$ 406,90	R\$ 2.848,30
75	VILDAGLIPTINA, 50 MG CAIXA COM 28 COMPRIMIDOS	NOVARTIS	CAIXA	12	R\$ 248,00	R\$ 2.976,00
76	VITAMINA C INJETÁVEL	FARMACE	AMPOLA	200	R\$ 1,40	R\$ 280,00
77	VITAMINA COMPLEXO B INJETÁVEL	HIPOLABOR	AMPOLA	200	R\$ 1,75	R\$ 350,00
78	VITAMINA K INJETÁVEL	CRISTALIA	AMPOLA	100	R\$ 2,40	R\$ 240,00
<b>VALOR TOTAL - LOTE 2 (GRUPO I)</b>					<b>R\$</b>	<b>188.300,01</b>
cento e oitenta e oito mil e trezentos reais e um centavo						

Lote 3 - Medicamentos (Exclusivo para ME e EPP)						
ITEM	ESPECIFICAÇÃO	MARCA	UNIDADE	QUANT.	VALOR (R\$)	
					UNITÁRIO	TOTAL
1	CLORETO DE POTÁSSIO, 10%, SOLUÇÃO INJETÁVEL AMPOLA 10 ML	FARMACE	AMP	150	R\$ 0,58	R\$ 87,00
<b>VALOR TOTAL - LOTE 3 (GRUPO I)</b>					<b>R\$</b>	<b>87,00</b>
oitenta e sete reais						

Lote 4 - Medicamentos (Grupo I) Exclusivo para ME e EPP						
ITEM	ESPECIFICAÇÃO	MARCA	UNIDADE	QUANT.	VALOR (R\$)	
					UNITÁRIO	TOTAL
1	CLORETO DE SÓDIO, 0,9%, SOLUÇÃO INJETÁVEL, SISTEMA FECHADO FRASCO 100 ML	FARMACE	FRASCO	1.500	R\$ 3,99	R\$ 5.985,00
2	CLORETO DE SÓDIO, 0,9%, SOLUÇÃO INJETÁVEL, SISTEMA FECHADO FRASCO 250 ML	FARMACE	FRASCO	750	R\$ 4,99	R\$ 3.742,50
3	CLORETO DE SÓDIO, 0,9%, SOLUÇÃO INJETÁVEL, SISTEMA FECHADO FRASCO 500 ML	FARMACE	FRASCO	750	R\$ 6,50	R\$ 4.875,00
4	GLICOSE, 5%, SOLUÇÃO INJETÁVEL, SISTEMA FECHADO, EMBALAGEM PRIMÁRIA ISENTA DE PVC FRASCO 250 ML	FARMACE	FRASCO	375	R\$ 5,75	R\$ 2.156,25
5	GLICOSE, ASSOCIADA AO CLORETO DE SÓDIO, 5% + 0,9%, SOLUÇÃO INJETÁVEL, SISTEMA FECHADO FRASCO 250 ML	FARMACE	FRASCO	750	R\$ 6,70	R\$ 5.025,00
6	GLICOSE, ASSOCIADA AO CLORETO DE SÓDIO, 5% + 0,9%, SOLUÇÃO INJETÁVEL, SISTEMA FECHADO FRASCO 500 ML	FARMACE	FRASCO	750	R\$ 6,89	R\$ 5.167,50
7	INSULINA GLARGINA 100UI/ML EM REFIL DE 3ML INJETÁVEL	SANOFI	UNIDADE	250	R\$ 284,00	R\$ 71.000,00
8	INSULINA LISPRO 100UI/ML EM REFIL DE 3ML INJETÁVEL	SANOFI	UNIDADE	75	R\$ 93,95	R\$ 7.046,25
9	RINGER, ASSOCIADO COM LACTATO DE SÓDIO, SOLUÇÃO INJETÁVEL, SISTEMA FECHADO FRASCO 500 ML	FARMACE	FRASCO	750	R\$ 6,67	R\$ 5.002,50
<b>VALOR TOTAL - LOTE 4 (GRUPO I)</b>					<b>R\$</b>	<b>110.000,00</b>
cento e dez mil reais						

Lote 5 - Medicamentos Controlados (Grupo I) Exclusivo para ME e EPP						
ITEM	ESPECIFICAÇÃO	MARCA	UNIDADE	QUANT.	VALOR (R\$)	
					UNITÁRIO	TOTAL
1	ACIDO VALPRÓICO 500MG	ABBOTT	COMPRIMIDO	750	R\$ 2,70	R\$ 2.025,00
2	ACIDO VALPRÓICO 50MG/5ML	MEDLEY	FRASCO	75	R\$ 36,00	R\$ 2.700,00
3	AMITRIPTILINA 25MG	TEUTO	COMPRIMIDO	2.500	R\$ 0,60	R\$ 1.500,00
4	BROMAZEPAM 3MG	MEDLEY	COMPRIMIDO	250	R\$ 0,21	R\$ 52,50
5	BROMAZEPAM 6MG	MEDLEY	COMPRIMIDO	250	R\$ 0,27	R\$ 67,50
6	CLONAZEPAM 0,5 MG	ROCHE	COMPRIMIDO	2.500	R\$ 0,27	R\$ 675,00
7	CLONAZEPAM 2 MG	ROCHE	COMPRIMIDO	2.500	R\$ 0,30	R\$ 750,00
8	CLORIDRATO DE CLORPROMAZINA 100 MG	CRISTALIA	COMPRIMIDO	25	R\$ 1,05	R\$ 26,25
9	CLORIDRATO DE CLORPROMAZINA 40MG/ML SOLUÇÃO ORAL	CRISTALIA	FRASCO	25	R\$ 16,95	R\$ 423,75
10	CLOXAZOLAM 1MG	NOVARTIS	COMPRIMIDO	225	R\$ 2,57	R\$ 578,25
11	CLOXAZOLAM 2MG	NOVARTIS	COMPRIMIDO	225	R\$ 4,00	R\$ 900,00
12	DIAZEPAM 10MG	CRISTALIA	COMPRIMIDO	250	R\$ 0,14	R\$ 35,00
13	DIAZEPAM 10MG SOLUÇÃO INJETÁVEL	UNIÃO QUÍMICA	AMPOLA	25	R\$ 1,52	R\$ 38,00
14	FENITOINA 100MG	UNIÃO QUÍMICA	COMPRIMIDO	500	R\$ 0,52	R\$ 260,00

15	FENOBARBITAL 40 MG/ML	CRISTALIA	VIDRO	25	R\$	6,86	R\$	171,50
16	FLUOXETINA 20 MG	ELI LILLY	COMPRIMIDO	2.500	R\$	0,33	R\$	825,00
17	GARDENALINI 200MG 02ML	SANOFI AVENTIS	AMPOLA	25	R\$	3,58	R\$	89,50
18	HALOPERIDOL 1MG	UNIÃO QUIM	COMPRIMIDO	250	R\$	0,63	R\$	157,50
19	HALOPERIDOL 5MG	UNIÃO QUIM	COMPRIMIDO	2.500	R\$	0,22	R\$	550,00
20	HALOPERIDOL 5MG/ML	UNIÃO QUIM	AMPOLA	25	R\$	2,81	R\$	70,25
21	LEVOMEPRMAZINA 100MG	SANOFI AVENTIS	COMPRIMIDO	500	R\$	2,21	R\$	1.105,00
22	LEVOMEPRMAZINA 40MG/ML GTS	SANOFI AVENTIS	FRASCO	250	R\$	23,00	R\$	5.750,00
23	PAROXETINA 20 MG	UNIÃO QUIMICA	COMPRIMIDO	1.400	R\$	1,10	R\$	1.540,00
24	PROMETAZINA 50MG/2ML INJ.	SANOFI AVENTIS	AMPOLA	25	R\$	2,33	R\$	58,25
25	RISPERIDONA 1MG	MERCK	COMPRIMIDO	750	R\$	0,64	R\$	480,00
26	SERTALINA 25 MG	ACHÉ	COMPRIMIDO	375	R\$	3,16	R\$	1.185,00
<b>VALOR TOTAL – LOTE 5 (GRUPO I)</b>					<b>R\$</b>			<b>22.013,25</b>

vinte e dois mil e treze reais e vinte e cinco centavos

**Lote 6 - Material Médico-Hospitalar (Grupo I) Exclusivo para ME e EPP**

ITEM	ESPECIFICAÇÃO	MARCA	UNIDADE	QUANT.	VALOR (R\$)			
					UNITÁRIO	TOTAL		
1	PAPEL GRAU CIRÚRGICO E FILME LAMINADO 10MM X 100M	HOSPFLEX	BOBINA	25	R\$	90,00	R\$	2.250,00
2	PAPEL GRAU CIRÚRGICO E FILME LAMINADO 12MM X 100M	HOSPFLEX	BOBINA	25	R\$	110,00	R\$	2.750,00
3	PAPEL GRAU CIRÚRGICO E FILME LAMINADO 15MM X 100M	HOSPFLEX	BOBINA	25	R\$	140,00	R\$	3.500,00
4	PAPEL GRAU CIRÚRGICO E FILME LAMINADO 20MM X 100M	HOSPFLEX	BOBINA	25	R\$	180,00	R\$	4.500,00
5	PAPEL GRAU CIRÚRGICO E FILME LAMINADO 25MM X 100M	HOSPFLEX	BOBINA	25	R\$	240,00	R\$	6.000,00
6	PAPEL GRAU CIRÚRGICO E FILME LAMINADO 50MM X 100M	HOSPFLEX	BOBINA	82	R\$	45,00	R\$	3.690,00
7	PAPEL GRAU CIRÚRGICO E FILME LAMINADO 80MM X 100M	HOSPFLEX	BOBINA	25	R\$	75,00	R\$	1.875,00
8	PAPEL P/ ULTRASSOM UPP 110S - 110MM X 20M	MEDPEX	ROLO	10	R\$	143,50	R\$	1.435,00
<b>VALOR TOTAL – LOTE 6 (GRUPO I)</b>					<b>R\$</b>			<b>26.000,00</b>

vinte e seis mil reais

**Lote 7 - Material Médico-Hospitalar (Grupo I) Exclusivo para ME e EPP**

ITEM	ESPECIFICAÇÃO	MARCA	UNIDADE	QUANT.	VALOR (R\$)			
					UNITÁRIO	TOTAL		
1	ABAIXADOR DE LÍNGUA DE MADEIRA PCT C/ 100	THEOTO	PACOTE	137	R\$	7,99	R\$	1.094,63
2	AGULHA DESC. 13 X 3,0 ESTÉRIO CX C/ 100	DESCARPACK	CAIXA	137	R\$	54,24	R\$	7.430,88
3	AGULHA DESC. 13 X 4,5 ESTÉRIO CX C/ 100	DESCARPACK	CAIXA	137	R\$	11,90	R\$	1.630,30
4	AGULHA DESC. 20 X 5,5 ESTÉRIO CX C/ 100	DESCARPACK	CAIXA	275	R\$	14,87	R\$	4.089,25
5	AGULHA DESC. 25 X 6,0 ESTÉRIO CX C/ 100	DESCARPACK	CAIXA	137	R\$	11,90	R\$	1.630,30
6	AGULHA DESC. 25 X 7,0 ESTÉRIO CX C/ 100	DESCARPACK	CAIXA	275	R\$	11,90	R\$	3.272,50
7	AGULHA DESC. 25 X 8,0 ESTÉRIO CX C/ 100	DESCARPACK	CAIXA	137	R\$	11,90	R\$	1.630,30
8	AGULHA DESC. 30 X 7,0 ESTÉRIO CX C/ 100	DESCARPACK	CAIXA	137	R\$	11,90	R\$	1.630,30
9	AGULHA DESC. 30 X 8,0 ESTÉRIO CX C/ 100	DESCARPACK	CAIXA	137	R\$	11,90	R\$	1.630,30
10	AGULHA DESC. 40 X 12 ESTÉRIO CX C/ 100	DESCARPACK	CAIXA	75	R\$	14,87	R\$	1.115,25
11	AGULHA PARA APLICAÇÃO DE INSULINA 12,7MM(1/2")10,33MM C/100	TKL	CAIXA	125	R\$	377,70	R\$	47.212,50
12	AGULHA PARA APLICAÇÃO DE INSULINA 5MM(3/16")0,25MM C/100	TKL	CAIXA	125	R\$	258,74	R\$	32.342,50
13	ÁLCOOL 70% FR C/ 1L	SORTIE	LITRO	330	R\$	9,37	R\$	3.092,10
14	ÁLCOOL ABSOLUTO 96% FR C/ 1L	SORTIE	LITRO	125	R\$	10,19	R\$	1.273,75
15	ÁLCOOL ABSOLUTO 99,3% FR C/ 1L	SORTIE	LITRO	125	R\$	10,53	R\$	1.316,25
16	ATADURA CREPE 10CM X 4M, 100% ALGODÃO, C/ 13 FIOS/ CM, HIPOALÉRGICA, NÃO ESTÉRIL, ISENTA DE IMPUREZAS PCTE. C/12 ROLOS	TEXCARE	PACOTE	150	R\$	11,46	R\$	1.719,00
17	ATADURA CREPE 15CM X 4M, 100% ALGODÃO, C/ 13 FIOS/ CM, HIPOALÉRGICA, NÃO ESTÉRIL, ISENTA DE IMPUREZAS PCTE. C/12 ROLOS	TEXCARE	PACOTE	150	R\$	17,10	R\$	2.565,00
18	ATADURA CREPE 20CM X 4M, 100% ALGODÃO, C/ 13 FIOS/ CM, HIPOALÉRGICA, NÃO ESTÉRIL, ISENTA DE IMPUREZAS PCTE. C/12 ROLOS	TEXCARE	PACOTE	150	R\$	22,90	R\$	3.435,00
19	BATA DESCARTÁVEL C/ MANGA CURTA BRANCO PCTE. C/10	MEDGAUZE	PACOTE	75	R\$	47,59	R\$	3.569,25
20	BOLSA DE COLOSTOMIA DESCATÁVEL 30MM PCTE. C/10	COLOPLAST	PACOTE	125	R\$	10,31	R\$	1.288,75
21	CAMPO CIRÚRGICO DESCATÁVEL 23 X 25 PCT C/50	CREMER	PACOTE	5	R\$	83,27	R\$	416,35
22	CAMPO CIRÚRGICO DESCATÁVEL 45 X 50 PCT C/50	CREMER	PACOTE	5	R\$	113,01	R\$	565,05
23	CATETER P/ OXIGÊNIO TIPO ÓCULOS	CPL	UNIDADE	75	R\$	2,22	R\$	166,50
24	COLETOR DE URINA TIPO SACO 2L	CPL	UNIDADE	250	R\$	0,66	R\$	165,00
25	COLETOR UNIV. ESTÉRIL 60ML EMBALADO INDIVIDUALMENTE	CPL	UNIDADE	125	R\$	0,60	R\$	75,00
26	COMPRESSA DE GASE 7,5 X 7,5 HIDRÓFILA EM OITO DOBRAS, 100% ALGODÃO, 11 FIOS POR CM2, NÃO ESTÉRIL, ISENTA DE IMPUREZAS, PCTE. C/500 COMPRESSAS	MDA	PACOTE	425	R\$	19,89	R\$	8.453,25



27	COMPRESSA DE GASE 7,5 X 7,5 HIDRÓFILA EM OITO DOBRAS, 100% ALGODÃO, 13 FIOS POR CM, NÃO ESTÉRIL, ISENTA DE IMPUREZAS, PCTE. C/500 COMPRESSAS	MDA	PACOTE	250	R\$	1,28	R\$	5.420,00
28	DISPOSITIVO P/ INCONTINÊNCIA URINÁRIA C/ EXTENSOR - COLETOR DE URINA P/ USO EM INCONTINÊNCIA URINÁRIA, C/ EXTENSÃO E PRESERVATIVO DE LÁTEX EXISTENTE NA EXTREMIDADE	EMBRAMED	UNIDADE	50	R\$	2,73	R\$	136,50
29	ESPARADRAPO 10CM X 4,5M	CREMER	UNIDADE	375	R\$	11,15	R\$	4.181,25
30	ESPARADRAPO MICROPORE HIPOALERGÊNICO 10CM X 4,5M	CREMER	UNIDADE	125	R\$	9,22	R\$	1.152,50
31	ESPARADRAPO MICROPORE HIPOALERGÊNICO 2,5CM X 4,5M	CREMER	UNIDADE	200	R\$	3,80	R\$	760,00
32	ESPARADRAPO MICROPORE HIPOALERGÊNICO 5,0CM X 4,5M	CREMER	UNIDADE	125	R\$	6,04	R\$	755,00
33	ESPÁTULA DE AYRES PCTE. C/100	ADLIN	PACOTE	1250	R\$	12,43	R\$	15.537,50
34	ESPÉCULO DE OUVIDO DESCARTÁVEL COMPATÍVEL	WELCHALLYN	UNIDADE	25	R\$	1,46	R\$	36,50
35	ESPÉCULO VAGINAL DESCARTÁVEL ESTÉRIO TAMANHO G EMBALADO INDIVIDUALMENTE	ADLIN	UNIDADE	500	R\$	3,30	R\$	1.650,00
36	ESPÉCULO VAGINAL DESCARTÁVEL ESTÉRIO TAMANHO M EMBALADO INDIVIDUALMENTE	ADLIN	UNIDADE	1250	R\$	2,58	R\$	3.225,00
37	ESPÉCULO VAGINAL DESCARTÁVEL ESTÉRIO TAMANHO P EMBALADO INDIVIDUALMENTE	ADLIN	UNIDADE	1250	R\$	2,22	R\$	2.775,00
38	FIO DE NYLON 2.0 C/ AG NÃO ABSORVÍVEL, ESTÉRIO, EMBALADO INDIVIDUALMENTE EM ENVELOPE ALUMINIZADO C/ ABERTURA EM PÉTALA CX. C/24	SHALON	CAIXA	12	R\$	65,19	R\$	782,28
39	FIO DE NYLON 3.0 C/ AG NÃO ABSORVÍVEL, ESTÉRIO, EMBALADO INDIVIDUALMENTE EM ENVELOPE ALUMINIZADO C/ ABERTURA EM PÉTALA CX. C/24	SHALON	CAIXA	12	R\$	65,20	R\$	782,40
40	FIO DE NYLON 4.0 C/ AG NÃO ABSORVÍVEL, ESTÉRIO, EMBALADO INDIVIDUALMENTE EM ENVELOPE ALUMINIZADO C/ ABERTURA EM PÉTALA CX. C/24	SHALON	CAIXA	12	R\$	65,20	R\$	782,40
41	FIO DE NYLON 5.0 C/ AG NÃO ABSORVÍVEL, ESTÉRIO, EMBALADO INDIVIDUALMENTE EM ENVELOPE ALUMINIZADO C/ ABERTURA EM PÉTALA CX. C/24	SHALON	CAIXA	12	R\$	65,20	R\$	782,40
42	FIO DE NYLON 6.0 C/ AG NÃO ABSORVÍVEL, ESTÉRIO, EMBALADO INDIVIDUALMENTE EM ENVELOPE ALUMINIZADO C/ ABERTURA EM PÉTALA CX. C/24	SHALON	CAIXA	12	R\$	65,20	R\$	782,40
43	FITA ADESIVA HOSPITALAR 16MM X 50M	CREMER	UNIDADE	25	R\$	5,13	R\$	128,25
44	FITA ADESIVA HOSPITALAR 19MM X 50M	CREMER	UNIDADE	25	R\$	5,43	R\$	135,75
45	FITA P/ AUTOCLAVE 19MM X 30M	CREMER	UNIDADE	50	R\$	6,10	R\$	305,00
46	FORMOL LÍQUIDO 10% FR C/ 1L	UNIÃO QUÍMICA	UNIDADE	25	R\$	14,24	R\$	356,00
47	GEL P/ ULTRASOM FR. C/ 1 KG	FORTSAN	FRASCO	20	R\$	10,70	R\$	214,00
48	GEL P/ ULTRASOM FR. C/5 KG	FORTSAN	FRASCO	12	R\$	41,64	R\$	499,68
49	GERMI-RIO FR. C/ 1 LITRO	RIO QUÍMICA	FRASCO	7	R\$	38,65	R\$	270,55
50	GLUTARALDEÍDO 2% 28 DIAS GL. C/ 5 LITRO	RIO QUÍMICA	GAIÃO	12	R\$	118,96	R\$	1.427,52
51	KIT P/ NEBULIZAÇÃO ADULTO	NS	KIT	27	R\$	23,67	R\$	639,09
52	KIT P/ NEBULIZAÇÃO INFANTIL	NS	KIT	27	R\$	23,66	R\$	638,82
53	LUVA CIRURG. ESTÉRIL DE LÁTEX 6.5	SUPERMAX	PAR	75	R\$	2,25	R\$	168,75
54	LUVA CIRURG. ESTÉRIL DE LÁTEX 7.0	SUPERMAX	PAR	375	R\$	2,37	R\$	888,75
55	LUVA CIRURG. ESTÉRIL DE LÁTEX 7.5	SUPERMAX	PAR	375	R\$	2,37	R\$	888,75
56	LUVA CIRURG. ESTÉRIL DE LÁTEX 8.0	SUPERMAX	PAR	375	R\$	2,37	R\$	888,75
57	LUVA CIRURG. ESTÉRIL DE LÁTEX 8.5	SUPERMAX	PAR	125	R\$	2,37	R\$	296,25
58	ÓLEO DE CANOLA 900 ML	LIZA	TD	37	R\$	14,87	R\$	550,19
59	SERINGA DESC. 3ML C/ AG. 13 X 4,5	SR	UNIDADE	5500	R\$	0,32	R\$	1.760,00
60	SERINGA DESC. 3ML C/ AG. 20 X 5,5	SR	UNIDADE	2750	R\$	0,32	R\$	880,00
61	SERINGA DESC. 3ML C/ AG. 25 X 7,0	SR	UNIDADE	1250	R\$	0,32	R\$	400,00
62	SERINGA DESC. 3ML S/ AGULHA	SR	UNIDADE	500	R\$	0,24	R\$	120,00
63	SERINGA DESC. 5ML C/ AG. 25 X 7,0	SR	UNIDADE	1250	R\$	0,35	R\$	437,50
64	SERINGA DESC. 5ML S/ AGULHA	SR	UNIDADE	500	R\$	0,26	R\$	130,00
65	SONDA DE FOLEY 2 VIAS EM LÁTEX SILICONIZADO, ESTÉRIL Nº 12	CIRUTI	UNIDADE	50	R\$	6,12	R\$	306,00
66	SONDA DE FOLEY 2 VIAS EM LÁTEX SILICONIZADO, ESTÉRIL Nº 14	CIRUTI	UNIDADE	50	R\$	6,12	R\$	306,00
67	SONDA DE FOLEY 2 VIAS EM LÁTEX SILICONIZADO, ESTÉRIL Nº 16	CIRUTI	UNIDADE	75	R\$	6,12	R\$	459,00
68	SONDA DE FOLEY 2 VIAS EM LÁTEX SILICONIZADO, ESTÉRIL Nº 18	CIRUTI	UNIDADE	75	R\$	6,12	R\$	459,00
69	SONDA DE FOLEY 2 VIAS EM LÁTEX SILICONIZADO, ESTÉRIL Nº 20	CIRUTI	UNIDADE	50	R\$	6,12	R\$	306,00
70	SONDA DE FOLEY 2 VIAS EM LÁTEX SILICONIZADO, ESTÉRIL Nº 22	CIRUTI	UNIDADE	50	R\$	6,12	R\$	306,00
71	SONDA DE FOLEY 2 VIAS EM LÁTEX SILICONIZADO, ESTÉRIL Nº 24	CIRUTI	UNIDADE	50	R\$	6,12	R\$	306,00
72	SONDA DE FOLEY 3 VIAS EM LÁTEX SILICONIZADO, ESTÉRIL Nº 12	CIRUTI	UNIDADE	50	R\$	8,79	R\$	439,50
73	SONDA DE FOLEY 3 VIAS EM LÁTEX SILICONIZADO, ESTÉRIL Nº 14	CIRUTI	UNIDADE	50	R\$	8,79	R\$	439,50
74	SONDA DE FOLEY 3 VIAS EM LÁTEX SILICONIZADO, ESTÉRIL Nº 16	CIRUTI	UNIDADE	50	R\$	8,79	R\$	439,50
75	SONDA DE FOLEY 3 VIAS EM LÁTEX SILICONIZADO, ESTÉRIL Nº 18	CIRUTI	UNIDADE	50	R\$	8,79	R\$	439,50
76	SONDA DE FOLEY 3 VIAS EM LÁTEX SILICONIZADO, ESTÉRIL Nº 20	CIRUTI	UNIDADE	50	R\$	8,79	R\$	439,50
77	SONDA DE FOLEY 3 VIAS EM LÁTEX SILICONIZADO, ESTÉRIL Nº 22	CIRUTI	UNIDADE	50	R\$	8,70	R\$	435,00
78	SONDA DE FOLEY 3 VIAS EM LÁTEX SILICONIZADO, ESTÉRIL Nº 24	CIRUTI	UNIDADE	50	R\$	8,70	R\$	435,00
79	TIRA P/ GLICOSÍMETRO FRASCO C/50 - PODENDO SER SOLICITADO DE DIVERSAS MARCAS DEPENDENDO DO APARELHO DA UNIDADE DE SAÚDE	G-TECH	FRASCO	50	R\$	145,00	R\$	7.250,00
80	TOUCA DESCARTÁVEL C/ ELÁSTICO EM TODA SUA VOLTA, BRANCA, PCTE. C/100	SKY	PACOTE	50	R\$	13,99	R\$	699,50
81	TUBO DE LATEX Nº 200	LFMGRUBER	METRO	150	R\$	2,84	R\$	426,00

82	TUBO DE LATEX Nº 202	LEMGRUBER	METRO	150	R\$ 2,10	R\$ 315,00
83	TUBO DE LATEX Nº 204	LEMGRUBER	METRO	150	R\$ 10,40	R\$ 1.560,00
84	TUBO DE LATEX Nº 206	LEMGRUBER	METRO	150	R\$ 14,40	R\$ 2.160,00
85	TUBO DE SILICONE Nº 204	LEMGRUBER	METRO	150	R\$ 17,00	R\$ 2.550,00
86	TUBO DE SILICONE Nº 206	LEMGRUBER	METRO	150	R\$ 21,00	R\$ 3.150,00
<b>VALOR TOTAL - LOTE 7 (GRUPO I)</b>					<b>R\$</b>	<b>207.999,99</b>

duzentos e sete mil, novecentos e noventa e nove reais e noventa e nove centavos

Lote 8 - Material Médico-Hospitalar (Grupo I) Exclusivo para ME e EPP						
ITEM	ESPECIFICAÇÃO	MARCA	UNIDADE	QUANT.	VALOR (R\$)	
					UNITÁRIO	TOTAL
1	ALICATE P/ CORTAR UNHA DO PÉ	MERHEJE	UNIDADE	5	R\$ 28,00	R\$ 140,00
2	BANDEJA RETANGULAR INOX 24 x 18 x 1,5 CM	FAMI	UNIDADE	12	R\$ 110,00	R\$ 1.320,00
3	BANDEJA RETANGULAR INOX 30 X 10 X 4 CM	FAMI	UNIDADE	12	R\$ 135,00	R\$ 1.620,00
4	BANDEJA RETANGULAR INOX 30 X 20 X 4 CM	FAMI	UNIDADE	12	R\$ 135,00	R\$ 1.620,00
5	BANDEJA RETANGULAR INOX 30 X 20 X 4,0 CM	FAMI	UNIDADE	12	R\$ 135,00	R\$ 1.620,00
6	CABO DE BISTURI Nº 03	GOLGRAN	UNIDADE	25	R\$ 16,00	R\$ 400,00
7	CABO DE BISTURI Nº 04	GOLGRAN	UNIDADE	25	R\$ 16,00	R\$ 400,00
8	CABO DE BISTURI Nº 07	GOLGRAN	UNIDADE	25	R\$ 36,88	R\$ 922,00
9	CAIXA P/ BIOPSIA C/ FUROS - ESTOJO PERFURADO 26 12 X 6	FAVA	UNIDADE	12	R\$ 240,53	R\$ 2.886,36
10	CUBA REDONDA INOX P/ ASSEPSIA 10 CM	FAVA	UNIDADE	25	R\$ 62,73	R\$ 1.568,25
11	CUBA RIM INOX 26 X 12 X 5 CM	FAVA	UNIDADE	25	R\$ 86,96	R\$ 2.174,00
12	ESPELHO DE NARIZ	KOLPIAST	UNIDADE	12	R\$ 206,09	R\$ 2.473,08
13	ESPELHO DE OUVIDO	WELCH ALLYN	UNIDADE	12	R\$ 176,65	R\$ 2.119,80
14	ESTOJO P/ AUTOCLAVE 18 X 08 X 3 CM	FAVA	UNIDADE	7	R\$ 94,73	R\$ 663,11
15	ESTOJO P/ AUTOCLAVE 18 X 08 X 5 CM	FAVA	UNIDADE	7	R\$ 1.105,56	R\$ 7.738,92
16	ESTOJO P/ AUTOCLAVE 20 X 10 X 3 CM	FAVA	UNIDADE	12	R\$ 127,39	R\$ 1.528,68
17	ESTOJO P/ AUTOCLAVE 20 X 10 X 5 CM	FAVA	UNIDADE	12	R\$ 150,25	R\$ 1.803,00
18	ESTOJO P/ AUTOCLAVE 26 X 12 X 6 CM	FAVA	UNIDADE	7	R\$ 230,00	R\$ 1.610,00
19	ESTOJO P/ AUTOCLAVE 26 X 12 X 6 CM	FAVA	UNIDADE	7	R\$ 230,00	R\$ 1.610,00
20	ESTOJO P/ AUTOCLAVE 28 X 14 X 6 CM	FAVA	UNIDADE	7	R\$ 430,00	R\$ 3.010,00
21	ESTOJO P/ AUTOCLAVE 32 X 16 X 6 CM	FAVA	UNIDADE	7	R\$ 591,23	R\$ 4.138,61
22	FITA MÉTRICA	WCS	UNIDADE	75	R\$ 7,49	R\$ 561,75
23	HISTERÔMETRO DE COLLIN 28 CM	ABC	UNIDADE	25	R\$ 89,46	R\$ 2.236,50
24	NEGATOSCOPIO DE 01 CORPO	KONEX	UNIDADE	7	R\$ 650,00	R\$ 4.550,00
25	NEGATOSCOPIO DE 02 CORPOS	KONEX	UNIDADE	2	R\$ 1.250,00	R\$ 2.500,00
26	OFTALMOSCOPIO	MACIO MD	UNIDADE	3	R\$ 1.550,00	R\$ 4.650,00
27	OTOSCOPIO ESTOJO C/ 5 ESPÉCULOS	WELCH ALLYN	UNIDADE	3	R\$ 736,45	R\$ 2.209,35
28	PINÇA ALLIS 15 CM	GOLGRAN	UNIDADE	7	R\$ 49,36	R\$ 345,52
29	PINÇA ALLIS 18 CM	GOLGRAN	UNIDADE	7	R\$ 96,12	R\$ 672,84
30	PINÇA ALLIS 20 CM	GOLGRAN	UNIDADE	7	R\$ 101,26	R\$ 708,82
31	PINÇA ALLIS 25 CM	GOLGRAN	UNIDADE	7	R\$ 122,10	R\$ 854,70
32	PINÇA ANATÔMICA DE DISSEÇÃO 16 CM	GOLGRAN	UNIDADE	12	R\$ 21,82	R\$ 261,84
33	PINÇA ANATÔMICA DE DISSEÇÃO 18 CM	GOLGRAN	UNIDADE	12	R\$ 29,61	R\$ 355,32
34	PINÇA ANATÔMICA DE DISSEÇÃO 20 CM	GOLGRAN	UNIDADE	25	R\$ 33,77	R\$ 844,25
35	PINÇA ANATÔMICA DE DISSEÇÃO 25 CM	GOLGRAN	UNIDADE	7	R\$ 41,56	R\$ 290,92
36	PINÇA ANATÔMICA DE DISSEÇÃO DENTE DE RATO 16 CM	GOLGRAN	UNIDADE	12	R\$ 23,38	R\$ 280,56
37	PINÇA ANATÔMICA DE DISSEÇÃO DENTE DE RATO 18 CM	GOLGRAN	UNIDADE	12	R\$ 30,14	R\$ 361,68
38	PINÇA ANATÔMICA DE DISSEÇÃO DENTE DE RATO 20 CM	GOLGRAN	UNIDADE	7	R\$ 34,82	R\$ 243,74
39	PINÇA ANATÔMICA DE DISSEÇÃO DENTE DE RATO 25 CM	GOLGRAN	UNIDADE	7	R\$ 42,61	R\$ 298,27
40	PINÇA BAIONETA 16 CM	GOLGRAN	UNIDADE	7	R\$ 42,61	R\$ 298,27
41	PINÇA CHERON INOX	GOLGRAN	UNIDADE	25	R\$ 87,81	R\$ 2.195,25
42	PINÇA CRILLE CURVA 14 CM	GOLGRAN	UNIDADE	7	R\$ 42,09	R\$ 294,63
43	PINÇA CRILLE CURVA 16 CM	GOLGRAN	UNIDADE	7	R\$ 49,88	R\$ 349,16
44	PINÇA CRILLE RETA 14 CM	GOLGRAN	UNIDADE	7	R\$ 42,09	R\$ 294,63
45	PINÇA CRILLE RETA 16 CM	GOLGRAN	UNIDADE	7	R\$ 49,88	R\$ 349,16
46	PINÇA DISSEÇÃO C/ DENTE 20 CM	GOLGRAN	UNIDADE	7	R\$ 34,82	R\$ 243,74
47	PINÇA DISSEÇÃO S/ DENTE 20 CM	GOLGRAN	UNIDADE	7	R\$ 33,82	R\$ 236,74
48	PINÇA FAURE P/ BIOPSIA UTERINA 24 CM	GOLGRAN	UNIDADE	7	R\$ 707,58	R\$ 4.953,06
49	PINÇA HEMOSTÁTICA MOSQUITO CURVA 10 CM	GOLGRAN	UNIDADE	7	R\$ 41,05	R\$ 287,35
50	PINÇA HEMOSTÁTICA MOSQUITO CURVA 12 CM	GOLGRAN	UNIDADE	7	R\$ 36,89	R\$ 258,23
51	PINÇA HEMOSTÁTICA MOSQUITO RETA 10 CM	GOLGRAN	UNIDADE	7	R\$ 41,05	R\$ 287,35
52	PINÇA HEMOSTÁTICA MOSQUITO RETA 12 CM	GOLGRAN	UNIDADE	7	R\$ 36,89	R\$ 258,23
53	PINÇA KELLY CURVA 14 CM	GOLGRAN	UNIDADE	7	R\$ 42,09	R\$ 294,63
54	PINÇA KELLY CURVA 16 CM	GOLGRAN	UNIDADE	7	R\$ 49,88	R\$ 349,16
55	PINÇA KELLY RETA 14 CM	GOLGRAN	UNIDADE	7	R\$ 42,09	R\$ 294,63
56	PINÇA KELLY RETA 16 CM	GOLGRAN	UNIDADE	7	R\$ 49,88	R\$ 349,16
57	PINÇA KOCHER CURVA C/ DENTE 14 CM	GOLGRAN	UNIDADE	7	R\$ 56,11	R\$ 392,77
58	PINÇA KOCHER CURVA S/ DENTE 14 CM	GOLGRAN	UNIDADE	7	R\$ 56,11	R\$ 392,77
59	PINÇA KOCHER RETA C/ DENTE 14 CM	GOLGRAN	UNIDADE	7	R\$ 55,00	R\$ 385,00
60	PINÇA KOCHER RETA S/ DENTE 14 CM	GOLGRAN	UNIDADE	7	R\$ 55,00	R\$ 385,00
61	PINÇA KOGAM 24 CM	GOLGRAN	UNIDADE	7	R\$ 645,00	R\$ 4.515,00
62	PINÇA MEDINA PROFESSOR 24 CM 5 MM	GOLGRAN	UNIDADE	7	R\$ 413,56	R\$ 2.894,92
63	PINÇA MUSEAUX CURVA P/ COLO UTERINO 24 CM	GOLGRAN	UNIDADE	7	R\$ 187,04	R\$ 1.309,28
64	PINÇA P/ BIOPSIA - CURVA EM "S" THOMS-GAYLOR-MA 520610	GOLGRAN	UNIDADE	7	R\$ 457,21	R\$ 3.200,47



65	PINÇA P/ BIOPSIA UTERINA 24 CM PONTA RETA	GOLGRAN	UNIDADE	7	R\$ 413,56	R\$ 2.894,92
66	PINÇA POZZI P/ COLO UTERINO 24 CM	GOLGRAN	UNIDADE	7	R\$ 85,73	R\$ 600,11
67	PORTA AGULHA MAYO HEGAR 14 CM	ABC	UNIDADE	7	R\$ 50,92	R\$ 356,44
68	PORTA AGULHA MAYO HEGAR 16 CM	ABC	UNIDADE	7	R\$ 50,92	R\$ 356,44
69	PORTA AGULHA MAYO HEGAR 18 CM	ABC	UNIDADE	7	R\$ 61,31	R\$ 429,17
70	PORTA AGULHA MAYO HEGAR 20 CM	ABC	UNIDADE	7	R\$ 68,59	R\$ 480,13
71	PORTA AGULHA MAYO HEGAR 30 CM	ABC	UNIDADE	7	R\$ 191,20	R\$ 1.338,40
72	TENTACÁNULA DE AÇO INOX 15 CM	ABC	UNIDADE	2	R\$ 11,98	R\$ 23,96
73	TERMÔMETRO DIGITAL C/ CABO EXTENSOR P/ CAIXA TERMICA P/ VACINA (DE -20 À + 50°C)	INCOTERM	UNIDADE	12	R\$ 129,00	R\$ 1.548,00
74	TERMÔMETRO P/ GELADIFERA (MÁXIMA E MÍNIMA)	INCOTERM	UNIDADE	25	R\$ 130,00	R\$ 3.250,00
75	TESOURA DE MAYO STILLE CURVA 15 CM	GOLGRAN	UNIDADE	7	R\$ 50,00	R\$ 350,00
76	TESOURA DE MAYO STILLE CURVA 17 CM	GOLGRAN	UNIDADE	7	R\$ 63,00	R\$ 441,00
77	TESOURA DE MAYO STILLE CURVA 19 CM	GOLGRAN	UNIDADE	7	R\$ 78,00	R\$ 546,00
78	TESOURA DE MAYO STILLE RETA 15 CM	GOLGRAN	UNIDADE	7	R\$ 50,00	R\$ 350,00
79	TESOURA DE MAYO STILLE RETA 17 CM	GOLGRAN	UNIDADE	7	R\$ 63,00	R\$ 441,00
80	TESOURA DE METZEMBAUM 15 CM	GOLGRAN	UNIDADE	12	R\$ 55,00	R\$ 660,00
81	TESOURA DE METZEMBAUM 18 CM	GOLGRAN	UNIDADE	12	R\$ 68,00	R\$ 816,00
82	TESOURA DE METZEMBAUM CURVA 18 CM	GOLGRAN	UNIDADE	12	R\$ 68,00	R\$ 816,00
83	TESOURA DE METZEMBAUM CURVA 20 CM	GOLGRAN	UNIDADE	7	R\$ 76,00	R\$ 532,00
84	TESOURA DE METZEMBAUM CURVA 25CM	GOLGRAN	UNIDADE	7	R\$ 134,00	R\$ 938,00
85	TESOURA DE METZEMBAUM RETA 15 CM	GOLGRAN	UNIDADE	7	R\$ 55,00	R\$ 385,00
86	TESOURA DE METZEMBAUM RETA 18 CM	GOLGRAN	UNIDADE	7	R\$ 68,00	R\$ 476,00
87	TESOURA DE METZEMBAUM RETA 25 CM	GOLGRAN	UNIDADE	7	R\$ 132,00	R\$ 924,00
88	TESOURA IRIS FINA CURVA 11,5 CM	GOLGRAN	UNIDADE	7	R\$ 30,00	R\$ 210,00
89	TESOURA IRIS FINA RETA 11,5 CM	GOLGRAN	UNIDADE	7	R\$ 30,00	R\$ 210,00
90	TESOURA RETA P/ CORTAR UNHA	GOLGRAN	UNIDADE	7	R\$ 30,00	R\$ 210,00
91	TESOURA STARDART CURVA 17 CM	GOLGRAN	UNIDADE	7	R\$ 63,39	R\$ 443,73
92	TESOURA STARDART CURVA 19 CM	GOLGRAN	UNIDADE	7	R\$ 74,97	R\$ 524,79
93	TESOURA STARDART CURVA 23 CM	GOLGRAN	UNIDADE	7	R\$ 130,00	R\$ 910,00
94	TESOURA STARDART RETA 17 CM	GOLGRAN	UNIDADE	7	R\$ 63,35	R\$ 443,45
95	TESOURA STARDART RETA 19 CM	GOLGRAN	UNIDADE	7	R\$ 75,00	R\$ 525,00
96	TESOURA STARDART RETA 25 CM	GOLGRAN	UNIDADE	7	R\$ 130,00	R\$ 910,00
<b>VALOR TOTAL - LOTE B (GRUPO I)</b>					<b>R\$</b>	<b>112.000,00</b>
cento e doze mil reais						

Lote B - Material Médico-Hospitalar (Grupo II) Ampla Participação						
ITEM	ESPECIFICAÇÃO	MARCA	UNIDADE	QUANT.	VALOR (R\$)	
					UNITÁRIO	TOTAL
1	ALICATE P/ CORTAR UNHA DO PÉ	MERHEJE	UNIDADE	15	R\$ 28,00	R\$ 420,00
2	BANDEJA RETANGULAR INOX 24 x 18 x 1,5 CM	FAMI	UNIDADE	38	R\$ 110,00	R\$ 4.180,00
3	BANDEJA RETANGULAR INOX 30 x 10 x 4 CM	FAMI	UNIDADE	38	R\$ 135,00	R\$ 5.130,00
4	BANDEJA RETANGULAR INOX 30 x 20 x 4 CM	FAMI	UNIDADE	38	R\$ 135,00	R\$ 5.130,00
5	BANDEJA RETANGULAR INOX 30 x 20 x 4,0 CM	FAMI	UNIDADE	38	R\$ 135,00	R\$ 5.130,00
6	CABO DE BISTURI Nº 03	GOLGRAN	UNIDADE	75	R\$ 16,00	R\$ 1.200,00
7	CABO DE BISTURI Nº 04	GOLGRAN	UNIDADE	75	R\$ 16,00	R\$ 1.200,00
8	CABO DE BISTURI Nº 07	GOLGRAN	UNIDADE	75	R\$ 36,88	R\$ 2.766,00
9	CAIXA P/ BIOPSIA C/ FURROS - ESTOJO PERFURADO 26 12 X 6	FAVA	UNIDADE	38	R\$ 240,53	R\$ 9.140,14
10	CUBA REDONDA INOX P/ ASEPSIA 10 CM	FAVA	UNIDADE	75	R\$ 62,73	R\$ 4.704,75
11	CUBA RIM INOX 26 X 12 X 5 CM	FAVA	UNIDADE	75	R\$ 86,96	R\$ 6.522,00
12	ESPELHO DE NARIZ	KOLPIAST	UNIDADE	38	R\$ 206,09	R\$ 7.831,42
13	ESPELHO DE OUVIDO	WELCHALYN	UNIDADE	38	R\$ 176,65	R\$ 6.712,70
14	ESTOJO P/ AUTOCLAVE 18 X 08 X 3 CM	FAVA	UNIDADE	23	R\$ 94,73	R\$ 2.178,79
15	ESTOJO P/ AUTOCLAVE 18 X 08 X 5 CM	FAVA	UNIDADE	23	R\$ 1.105,56	R\$ 25.427,88
16	ESTOJO P/ AUTOCLAVE 20 X 10 X 3 CM	FAVA	UNIDADE	38	R\$ 127,39	R\$ 4.840,82
17	ESTOJO P/ AUTOCLAVE 20 X 10 X 5CM	FAVA	UNIDADE	38	R\$ 150,25	R\$ 5.709,50
18	ESTOJO P/ AUTOCLAVE 26 X 12 X 6 CM	FAVA	UNIDADE	23	R\$ 230,00	R\$ 5.290,00
19	ESTOJO P/ AUTOCLAVE 26 X 12 X 6 CM	FAVA	UNIDADE	23	R\$ 230,00	R\$ 5.290,00
20	ESTOJO P/ AUTOCLAVE 28 X 14 X 6 CM	FAVA	UNIDADE	23	R\$ 430,00	R\$ 9.890,00
21	ESTOJO P/ AUTOCLAVE 32 X 16 X 6 CM	FAVA	UNIDADE	23	R\$ 591,23	R\$ 13.598,29
22	FITA MÉTRICA	WCS	UNIDADE	225	R\$ 7,49	R\$ 1.685,25
23	HISTERÔMETRO DE COLLIN 28 CM	ABC	UNIDADE	75	R\$ 89,46	R\$ 6.709,50
24	NEGATOSCOPIO DE 01 CORPO	KONEX	UNIDADE	23	R\$ 650,00	R\$ 14.950,00
25	NEGATOSCOPIO DE 02 CORPOS	KONEX	UNIDADE	8	R\$ 1.250,00	R\$ 10.000,00
26	OFTALMOSCOPIO	MACIO MD	UNIDADE	12	R\$ 1.550,00	R\$ 18.600,00
27	OTOSCOPIO ESTOJO C/ 5 ESPÉCULOS	WELCH ALLYN	UNIDADE	12	R\$ 736,45	R\$ 8.837,40
28	PINÇA ALLIS 15 CM	GOLGRAN	UNIDADE	23	R\$ 49,36	R\$ 1.135,28
29	PINÇA ALLIS 18 CM	GOLGRAN	UNIDADE	23	R\$ 96,12	R\$ 2.210,76
30	PINÇA ALLIS 20 CM	GOLGRAN	UNIDADE	23	R\$ 101,26	R\$ 2.328,98
31	PINÇA ALLIS 25 CM	GOLGRAN	UNIDADE	23	R\$ 122,10	R\$ 2.808,30
32	PINÇA ANATÔMICA DE DISSECAÇÃO 16 CM	GOLGRAN	UNIDADE	38	R\$ 21,82	R\$ 829,16
33	PINÇA ANATÔMICA DE DISSECAÇÃO 18 CM	GOLGRAN	UNIDADE	38	R\$ 29,61	R\$ 1.125,18
34	PINÇA ANATÔMICA DE DISSECAÇÃO 20 CM	GOLGRAN	UNIDADE	75	R\$ 33,77	R\$ 2.532,75
35	PINÇA ANATÔMICA DE DISSECAÇÃO 25 CM	GOLGRAN	UNIDADE	23	R\$ 41,56	R\$ 955,88
36	PINÇA ANATÔMICA DE DISSECAÇÃO DENTE DE RATO 16 CM	GOLGRAN	UNIDADE	38	R\$ 23,38	R\$ 888,44



37	PINÇA ANATÔMICA DE DISSECCÃO DENTE DE RATO 18 CM	GOLGRAN	UNIDADE	38	R\$ 30,14	R\$ 1.145,32
38	PINÇA ANATÔMICA DE DISSECCÃO DENTE DE RATO 20 CM	GOLGRAN	UNIDADE	23	R\$ 34,82	R\$ 800,86
39	PINÇA ANATÔMICA DE DISSECCÃO DENTE DE RATO 25 CM	GOLGRAN	UNIDADE	23	R\$ 42,61	R\$ 980,03
40	PINÇA BAIONETA 16 CM	GOLGRAN	UNIDADE	23	R\$ 42,61	R\$ 980,03
41	PINÇA CHERON INOX	GOLGRAN	UNIDADE	75	R\$ 87,81	R\$ 6.585,75
42	PINÇA CRILLE CURVA 14 CM	GOLGRAN	UNIDADE	23	R\$ 42,09	R\$ 968,07
43	PINÇA CRILLE CURVA 16 CM	GOLGRAN	UNIDADE	23	R\$ 49,88	R\$ 1.147,24
44	PINÇA CRILLE RETA 14 CM	GOLGRAN	UNIDADE	23	R\$ 42,09	R\$ 968,07
45	PINÇA CRILLE RETA 16 CM	GOLGRAN	UNIDADE	23	R\$ 49,88	R\$ 1.147,24
46	PINÇA DISSECCÃO C/ DENTE 20 CM	GOLGRAN	UNIDADE	23	R\$ 34,82	R\$ 800,86
47	PINÇA DISSECCÃO S/ DENTE 20 CM	GOLGRAN	UNIDADE	23	R\$ 33,82	R\$ 777,86
48	PINÇA FAURE P/ BIOSPISIA UTERINA 24 CM	GOLGRAN	UNIDADE	23	R\$ 707,58	R\$ 16.274,34
49	PINÇA HEMOSTÁTICA MOSQUITO CURVA 10 CM	GOLGRAN	UNIDADE	23	R\$ 41,05	R\$ 944,15
50	PINÇA HEMOSTÁTICA MOSQUITO CURVA 12 CM	GOLGRAN	UNIDADE	23	R\$ 36,89	R\$ 848,47
51	PINÇA HEMOSTÁTICA MOSQUITO RETA 10 CM	GOLGRAN	UNIDADE	23	R\$ 41,05	R\$ 944,15
52	PINÇA HEMOSTÁTICA MOSQUITO RETA 12 CM	GOLGRAN	UNIDADE	23	R\$ 36,89	R\$ 848,47
53	PINÇA KELLY CURVA 14 CM	GOLGRAN	UNIDADE	23	R\$ 42,09	R\$ 968,07
54	PINÇA KELLY CURVA 16 CM	GOLGRAN	UNIDADE	23	R\$ 49,88	R\$ 1.147,24
55	PINÇA KELLY RETA 14 CM	GOLGRAN	UNIDADE	23	R\$ 42,09	R\$ 968,07
56	PINÇA KELLY RETA 16 CM	GOLGRAN	UNIDADE	23	R\$ 49,88	R\$ 1.147,24
57	PINÇA KOCHER CURVA C/ DENTE 14 CM	GOLGRAN	UNIDADE	23	R\$ 56,11	R\$ 1.290,53
58	PINÇA KOCHER CURVA S/ DENTE 14 CM	GOLGRAN	UNIDADE	23	R\$ 56,11	R\$ 1.290,53
59	PINÇA KOCHER RETA C/ DENTE 14 CM	GOLGRAN	UNIDADE	23	R\$ 55,00	R\$ 1.265,00
60	PINÇA KOCHER RETA S/ DENTE 14 CM	GOLGRAN	UNIDADE	23	R\$ 55,00	R\$ 1.265,00
61	PINÇA KOGAM 24 CM	GOLGRAN	UNIDADE	23	R\$ 645,00	R\$ 14.835,00
62	PINÇA MEDINA PROFESSOR 24 CM 5 MM	GOLGRAN	UNIDADE	23	R\$ 413,56	R\$ 9.511,88
63	PINÇA MUSEAUX CURVA P/ COLO UTERINO 24 CM	GOLGRAN	UNIDADE	23	R\$ 187,04	R\$ 4.301,92
64	PINÇA P/ BIOSPISA - CURVA EM "S" THOMS-GAYLOR-MA 520610	GOLGRAN	UNIDADE	23	R\$ 457,21	R\$ 10.515,83
65	PINÇA P/ BIOSPISA UTERINA 24 CM PONTA RETA	GOLGRAN	UNIDADE	23	R\$ 413,56	R\$ 9.511,88
66	PINÇA POZZI P/ COLO UTERINO 24 CM	GOLGRAN	UNIDADE	23	R\$ 85,73	R\$ 1.971,79
67	PORTA AGULHA MAYO HEGAR 14 CM	ABC	UNIDADE	23	R\$ 50,92	R\$ 1.171,16
68	PORTA AGULHA MAYO HEGAR 16 CM	ABC	UNIDADE	23	R\$ 50,92	R\$ 1.171,16
69	PORTA AGULHA MAYO HEGAR 18 CM	ABC	UNIDADE	23	R\$ 61,31	R\$ 1.410,13
70	PORTA AGULHA MAYO HEGAR 20 CM	ABC	UNIDADE	23	R\$ 68,59	R\$ 1.577,57
71	PORTA AGULHA MAYO HEGAR 30 CM	ABC	UNIDADE	23	R\$ 191,20	R\$ 4.397,60
72	TENTACÂNULA DE AÇO INOX 15 CM	ABC	UNIDADE	8	R\$ 11,98	R\$ 95,84
73	TERMÔMETRO DIGITAL C/ CABO EXTENSOR P/ CAIXA TERMICA P/ VACINA (DE - 20 À + 50°C)	INCOTERM	UNIDADE	38	R\$ 129,00	R\$ 4.902,00
74	TERMÔMETRO P/ GELADEIRA (MÁXIMA E MÍNIMA)	INCOTERM	UNIDADE	75	R\$ 130,00	R\$ 9.750,00
75	TESOURA DE MAYO STILLE CURVA 15 CM	GOLGRAN	UNIDADE	23	R\$ 50,00	R\$ 1.150,00
76	TESOURA DE MAYO STILLE CURVA 17 CM	GOLGRAN	UNIDADE	23	R\$ 63,00	R\$ 1.449,00
77	TESOURA DE MAYO STILLE CURVA 19 CM	GOLGRAN	UNIDADE	23	R\$ 78,00	R\$ 1.794,00
78	TESOURA DE MAYO STILLE RETA 15 CM	GOLGRAN	UNIDADE	23	R\$ 50,00	R\$ 1.150,00
79	TESOURA DE MAYO STILLE RETA 17 CM	GOLGRAN	UNIDADE	23	R\$ 63,00	R\$ 1.449,00
80	TESOURA DE METZEMBAUM 15 CM	GOLGRAN	UNIDADE	38	R\$ 55,00	R\$ 2.090,00
81	TESOURA DE METZEMBAUM 18 CM	GOLGRAN	UNIDADE	38	R\$ 68,00	R\$ 2.584,00
82	TESOURA DE METZEMBAUM CURVA 18 CM	GOLGRAN	UNIDADE	38	R\$ 68,00	R\$ 2.584,00
83	TESOURA DE METZEMBAUM CURVA 20 CM	GOLGRAN	UNIDADE	23	R\$ 76,00	R\$ 1.748,00
84	TESOURA DE METZEMBAUM CURVA 25CM	GOLGRAN	UNIDADE	23	R\$ 134,00	R\$ 3.082,00
85	TESOURA DE METZEMBAUM RETA 15 CM	GOLGRAN	UNIDADE	23	R\$ 55,00	R\$ 1.265,00
86	TESOURA DE METZEMBAUM RETA 18 CM	GOLGRAN	UNIDADE	23	R\$ 68,00	R\$ 1.564,00
87	TESOURA DE METZEMBAUM RETA 25 CM	GOLGRAN	UNIDADE	23	R\$ 132,00	R\$ 3.036,00
88	TESOURA IRIS FINA CURVA 11,5 CM	GOLGRAN	UNIDADE	23	R\$ 30,00	R\$ 690,00
89	TESOURA IRIS FINA RETA 11,5 CM	GOLGRAN	UNIDADE	23	R\$ 30,00	R\$ 690,00
90	TESOURA RETA P/ CORTAR UNHA	GOLGRAN	UNIDADE	23	R\$ 30,00	R\$ 690,00
91	TESOURA STARDART CURVA 17 CM	GOLGRAN	UNIDADE	23	R\$ 63,39	R\$ 1.457,97
92	TESOURA STARDART CURVA 19 CM	GOLGRAN	UNIDADE	23	R\$ 74,97	R\$ 1.724,31
93	TESOURA STARDART CURVA 23 CM	GOLGRAN	UNIDADE	23	R\$ 130,00	R\$ 2.990,00
94	TESOURA STARDART RETA 17 CM	GOLGRAN	UNIDADE	23	R\$ 63,35	R\$ 1.457,05
95	TESOURA STARDART RETA 19 CM	GOLGRAN	UNIDADE	23	R\$ 75,00	R\$ 1.725,00
96	TESOURA STARDART RETA 25 CM	GOLGRAN	UNIDADE	23	R\$ 130,00	R\$ 2.990,00
<b>VALOR TOTAL - LOTE 8 (GRUPO II)</b>					<b>R\$</b>	<b>367.874,85</b>
trezentos e sessenta e sete mil, oitocentos e setenta e quatro reais e oitenta e cinco centavos						

Lote 9 - Material Médico-Hospitalar (Grupo I) Exclusivo para ME e EPP						
ITEM	ESPECIFICAÇÃO	MARCA	UNIDADE	QUANT.	VALOR (R\$)	
					UNITÁRIO	TOTAL
1	ALGINATO DE CÁLCIO P/ CURATIVO ESTÉRIL, EMBALAGEM INDIVIDUAL, C/ DIMENSÃO APROXIMADA DE 10 X 10 CX. C/ 10 UNID	CURATEC	CAIXA	7	R\$ 314,81	R\$ 2.203,67
2	ALGINATO DE CÁLCIO P/ CURATIVO ESTÉRIL, EMBALAGEM INDIVIDUAL, C/ DIMENSÃO APROXIMADA DE 10 X 20 CX. C/ 10 UNID	CURATEC	CAIXA	5	R\$ 573,24	R\$ 2.866,20



3	ALGINATO DE CÁLCIO P/ CURATIVO ESTÉRIL, EMBALAGEM INDIVIDUAL, C/ DIMENSÃO APROXIMADA DE 15 X 15 CX. C/ 10 UNID	CURATEC	CAIXA	7	R\$ 1.717,10	R\$ 12.020,12
4	ALGINATO DE CÁLCIO P/ CURATIVO ESTÉRIL, EMBALAGEM INDIVIDUAL, C/ DIMENSÃO APROXIMADA DE 15 X 20 CX. C/ 10 UNID	CURATEC	CAIXA	2	R\$ 1.350,83	R\$ 2.701,66
5	ALGINATO DE CÁLCIO P/ CURATIVO ESTÉRIL, EMBALAGEM INDIVIDUAL, C/ DIMENSÃO APROXIMADA DE 5 X 5 CX. C/ 10 UNID	CURATEC	CAIXA	7	R\$ 175,15	R\$ 1.226,05
6	ALGINATO DE CÁLCIO P/ CURATIVO ESTÉRIL, EMBALAGEM INDIVIDUAL, C/ DIMENSÃO APROXIMADA DE 7,5 X 7,5 CX. C/ 10 UNID	CURATEC	CAIXA	12	R\$ 297,60	R\$ 3.571,20
7	ALGINATO DE CÁLCIO P/ CURATIVO ESTÉRIL, EMBALAGEM INDIVIDUAL, FITA DE DIMENSÃO APROXIMADA DE 30 CM DE COMPRIMENTO OU 2 G CXA C/5	CURATEC	CAIXA	2	R\$ 279,00	R\$ 558,00
8	BOTA DE UNNA ELÁSTICA 10,6 X 9,14	CONVATEC	UNIDADE	7	R\$ 79,71	R\$ 557,97
9	BOTA DE UNNA ELÁSTICA 7,62 X 9,14	CONVATEC	UNIDADE	12	R\$ 109,24	R\$ 1.310,88
10	COBERTURA AUTO-ADERENTE ABSORVENTE DESILICONE SUAVE COM TECNOLOGIA SAFETAC, ATRAUMÁTICO, FLEXIVEL COM MICROADERÊNCIA SELETIVA, PERMEÁVEL AO AR, IMPERMEÁVEL A ÁGUA, FLUIDOS ORGÂNICOS E BACTÉRIAS. CAMPO DE ABSORÇÃO COMPOSTO POR TRÊS CAMADAS SENDO UMA CAMADA DE ESPUMA DE POLIURETANO ( QUE FUNCIONA COMO CAMADA DE ABSORÇÃO), UMA CAMADA DE NÃO-TECIDO DEITO DE VISCOSE E POLIESTER (FUNCIONA COMO UMA CAMADA PARA DISTRIBUIR O EXSUDATO) E UMA CAMADA COM 3 TIPOS DIFERENTES DE FIBRAS (FIBRAS DE POLIACRILATO SUPERABSORVENTES, FIBRAS DE ALGODÃO E FIBRAS DE LIGAÇÃO) QUE MANTÉM O EXSUDATO NA PARTE SUPERIOR DO CURATIVO, NÃO PERMITINDO SEU RETORNO PENSO DE ESPUMA TUDO EM UM QUE ABSORVE E RETÉM EFICAZMENTE O EXSUDATO E MANTÉM UM AMBIENTE ÚMIDO NA FERIDA, CAMADA SAFEC QUE SELA OS REBORDOS DA FERIDA, IMPEDINDO A FUGA DO EXSUDATO PARA CIMA DA PELE CIRCUNDANTE, MINIMIZANDO O RISCO DE MACERAÇÃO. 10X10 CM (Foam ag silicone 10x10 ( adequado descritivo)- COBERTURA ESTÉRIL DE ESPUMA ABSORVENTE, FLEXIVEL COM MICROADERÊNCIA SELETIVA, PERMEÁVEL AO AR, IMPERMEÁVEL A ÁGUA, FLUIDOS ORGÂNICOS E BACTÉRIAS. CAMPO DE ABSORÇÃO COMPOSTO POR TRÊS CAMADAS SENDO CONSTITUÍDO POR UMA CAMADA EXTERNA IMPERMEÁVEL DE FILME DE POLIURETANO COMO BARREIRA VIRAL E BACTERIANA, ESPUMA DE POLIURETANO, E UMA CAMADA EM CONTATO COM O LEITO DA FERIDA DE TECNOLOGIA HYDROFIBER, 100% CARBOXIMETILCELULOSE SÓDICA E BORDAS DE ADESIVO DE SILICONE. TAMANHO 10X10.)	MEPILEX BORDER	UNIDADE	2	R\$ 108,64	R\$ 217,28
11	COBERTURA COMPOSTA DE ESPUMA DE POLIURETANO TRIDIMENSIONAL, MACIA, ESTÉRIL DE POLIURETANO, COM ALTA CAPACIDADE DE ABSORÇÃO VERTICAL, PROPORCIONA O MEIO ÚMIDO IDEAL PARA O PROCESSO DE CICATRIZAÇÃO, CONTÉM PRATA IÔNICA COMO COMPONENTE ATIVO COM LIBERAÇÃO SUSTENTADA. NÃO ADESIVA. FACE SUPERIOR APRESENTA FILME DE POLIURETANO COM IMPRESSÃO, IMPERMEÁVEL Á ÁGUA QUE MANTÉM O AMBIENTE ÚMIDO, PERMITINDO AS TROCAS GASOSAS E SERVINDO DE BARREIRA CONTRA A INVASÃO DE BACTÉRIAS E OUTROS MICRORGANISMOS. TAMANHO 15X15 CM.(FOAM AG 15X15 ( ADEQUADO DESCRITIVO)- COBERTURA COMPOSTA DE ESPUMA DE POLIURETANO, MACIA, ESTÉRIL DE POLIURETANO E UMA CAMADA DE TECNOLOGIA HYDROFIBER( 100% CARBOXIMETILCELULOSE SÓDICA), COM ALTA CAPACIDADE DE ABSORÇÃO VERTICAL, PROPORCIONA O MEIO ÚMIDO IDEAL PARA O PROCESSO DE CICATRIZAÇÃO, CONTÉM 1,2% DE PRATA IÔNICA COMO COMPONENTE ATIVO COM LIBERAÇÃO SUSTENTADA. NÃO ADESIVA. FACE SUPERIOR APRESENTA FILME DE POLIURETANO COM IMPRESSÃO, IMPERMEÁVEL Á ÁGUA QUE MANTÉM O AMBIENTE ÚMIDO, PERMITINDO AS TROCAS GASOSAS E SERVINDO DE BARREIRA CONTRA A INVASÃO DE BACTÉRIAS E OUTROS MICRORGANISMOS.)	COLOPLAST	UNIDADE	2	R\$ 210,20	R\$ 420,40

12	COBERTURA COMPOSTA DE ESPUMA DE POLIURETANO TRIDIMENSIONAL, MACIA, ESTÉRIL, COM ALTA CAPACIDADE DE ABSORÇÃO VERTICAL, PROPORCIONA O MEIO ÚMIDO IDEAL PARA O PROCESSO DE CICATRIZAÇÃO, CONTÉM PRATA IÔNICA COMO COMPONENTE ATIVO COM LIBERAÇÃO SUSTENTADA. NÃO ADESIVO. FACE SUPERIOR APRESENTA FILME DE POLIURETANO COM IMPRESSÃO, IMPERMEÁVEL Á ÁGUA QUE MANTÉM O AMBIENTE ÚMIDO, PERMITINDO AS TROCAS GASOSAS E SERVINDO DE BARREIRA CONTRA A INVASÃO DE BACTÉRIAS E OUTROS MICROORGANISMO. TAMANHO 10X10 CM.(Foam ag 10x10 ( adequado descritivo) - COBERTURA COMPOSTA DE ESPUMA DE POLIURETANO E UMA CAMADA DE TECNOLOGIA HYDROFIBER, 100% CARBOXIMETILCELULOSE, MACIA, ESTÉRIL, COM ALTA CAPACIDADE DE ABSORÇÃO VERTICAL, PROPORCIONA O MEIO ÚMIDO IDEAL PARA O PROCESSO DE CICATRIZAÇÃO, CONTÉM 1,2% PRATA IÔNICA COMO COMPONENTE ATIVO COM LIBERAÇÃO SUSTENTADA. NÃO ADESIVO. FACE SUPERIOR APRESENTA FILME DE POLIURETANO COM IMPRESSÃO, IMPERMEÁVEL Á ÁGUA QUE MANTÉM O AMBIENTE ÚMIDO, PERMITINDO AS TROCAS GASOSAS E SERVINDO DE BARREIRA CONTRA A INVASÃO DE BACTÉRIAS E OUTROS MICROORGANISMO. TAMANHO 10X10 CM.)	COLOPLAST	UNIDADE	2	R\$ 97,72	R\$ 195,44
13	COBERTURA DE ESPUMA DE POLIURETANO TRIDIMENSIONAL,MACIA, ESTÉRIL DE POLIURETANO, ESTÉRIL, NÃO ADESIVO, CONTENDO IBUPROFENO COMO COMPONENTE ATIVO, DISPERSADO DE FORMA HOMOGÊNEA. MEMBRANA DE PERMEABILIDADE SELETIVA. ALTA ABSORÇÃO, GARANTINDO MÍNIMO RISCO DE VAZAMENTO OU MACERAÇÃO . PROMOVE MEIO AMBIENTE ÚMIDO IDEAL PARA CICATRIZAÇÃO E ALÍVIO DE DOR LOCAL. TAMANHO 10X10 CM.(FOAM AG 10X10( ADEQUADO DESCRITIVO) - COBERTURA DE ESPUMA DE POLIURETANO,MACIA, ESTÉRIL DE POLIURETANO, ESTÉRIL, NÃO ADESIVO, CONTENDO 1,2% DE PRATA IÔNICA, DISPERSADO DE FORMA HOMOGÊNEA. MEMBRANA DE PERMEABILIDADE SELETIVA. ALTA ABSORÇÃO, GARANTINDO MÍNIMO RISCO DE VAZAMENTO OU MACERAÇÃO . PROMOVE MEIO AMBIENTE ÚMIDO IDEAL PARA CICATRIZAÇÃO E ALÍVIO DE DOR LOCAL. TAMANHO 10X10 CM.)	COLOPLAST	UNIDADE	2	R\$ 97,72	R\$ 195,44
14	COBERTURA DE ESPUMA DE POLIURETANO TRIDIMENSIONAL,MACIA, ESTÉRIL DE POLIURETANO, ESTÉRIL, NÃO ADESIVO, CONTENDO IBUPROFENO COMO COMPONENTE ATIVO, DISPERSADO DE FORMA HOMOGÊNEA. MEMBRANA DE PERMEABILIDADE SELETIVA. ALTA ABSORÇÃO, GARANTINDO MÍNIMO RISCO DE VAZAMENTO OU MACERAÇÃO . PROMOVE MEIO AMBIENTE ÚMIDO IDEAL PARA CICATRIZAÇÃO E ALÍVIO DE DOR LOCAL. TAMANHO 15X15 CM.(Foam ag 15x15( adequado descritivo) - COBERTURA DE ESPUMA DE POLIURETANO ,MACIA, ESTÉRIL DE POLIURETANO ESTÉRIL, NÃO ADESIVO, CONTENDO 1,2% DE PRATA IÔNICA , DISPERSADO DE FORMA HOMOGÊNEA. MEMBRANA DE PERMEABILIDADE SELETIVA. ALTA ABSORÇÃO, GARANTINDO MÍNIMO RISCO DE VAZAMENTO OU MACERAÇÃO . PROMOVE MEIO AMBIENTE ÚMIDO IDEAL PARA CICATRIZAÇÃO E ALÍVIO DE DOR LOCAL. TAMANHO 15X15 CM)	COLOPLAST	UNIDADE	2	R\$ 210,20	R\$ 420,40
15	COBERTURA ESTÉRIL COMPOSTA POR FIBRAS COM ALGINATO DE CÁLCIO, CARBOXIMETILCELULOSE SÓDICA E RICO EM ÁCIDO GULURÔNICO, DISPOSTA EM TIRAS ENTRELAÇADAS QUE PROPORCIONAM ABSORÇÃO LOCAL E VERTICAL, DERIVADO DE ALGAS MARINHAS, COM APRESENTAÇÃO EM LÂMINA, ABSORVENTE, ATÓXICA, HIPOALERGÊNICA. TAMANHO 10X10 CM.(AQUACEL AG 10X10 (ADEQUADO DESCRITIVO PARA AQUACEL AG)- COBERTURA ESTÉRIL COMPOSTA POR , 100% CARBOXIMETILCELULOSE SÓDICA E 1,2% DE PRATA IÔNICA, PROPORCIONAM ABSORÇÃO LOCAL E VERTICAL. TAMANHO 10X10 CM.) C/10	COLOPLAST	CAIXA	5	R\$ 1.077,59	R\$ 5.387,95
16	COBERTURA ESTÉRIL COMPOSTA POR FIBRAS COM ALGINATO DE CÁLCIO, CARBOXIMETILCELULOSE SÓDICA E RICO EM ÁCIDO GULURÔNICO, DISPOSTA EM TIRAS ENTRELAÇADAS QUE PROPORCIONAM ABSORÇÃO LOCAL E VERTICAL, DERIVADO DE ALGAS MARINHAS, COM APRESENTAÇÃO EM LÂMINA, ABSORVENTE, ATÓXICA, HIPOALERGÊNICA. TAMANHO 15X15 CM.(AQUACEL 15X15 - ( ADEQUADO DESCRITIVO PARA AQUACEL) - COBERTURA ESTÉRIL COMPOSTA POR HIDROFIBRA E 100% CARBOXIMETILCELULOSE SÓDICA E PROPORCIONAM ABSORÇÃO LOCAL E VERTICAL. TAMANHO 15X15 CM.)	COLOPLAST	CAIXA	2	R\$ 885,69	R\$ 1.771,38



17	COBERTURA PRIMÁRIA COMPOSTA DE UMA REDE DE POLIAMIDA FLEXÍVEL. É UMA TELA ELÁSTICA E TRANSPARENTE DE POLIURETANO, REVESTIDA DE SILICONE SUAVE COM A TECNOLOGIA SAFEC EM UM DOS LADOS. ESSA LAMINA DE CONTATO COM A FERIDA DE ASPECTO POROSO, TRANSPARENTE E FLEXÍVEL COM CARACTERÍSTICAS DE MICROADERÊNCIA UTILIZADA COMO COBERTURA PRIMÁRIA APRESENTA UMA ESTRUTURA EM REDE ABERTA QUE PERMITE QUE O EXSUDATO PASSE PARA UM CURATIVO ABSORVENTE SECUNDÁRIO, MINIMIZANDO A MACERAÇÃO DEVIDO AO EFEITO DE SELAGEM QUE EXERCE SOBRE A PELE PERILESIONAL AMICROADERÊNCIA E A ESTRUTURA DE REDE ABERTA PERMITE QUE O EXSUDATO CIRCULE VERTICALMENTE E NÃO LATERALMENTE PARA O CURATIVO ABSORVENTE SECUNDÁRIO QUE ESTÁ EM CONTATO COM O LEITO DA FERIDA. 10X18 CM.	COLOPLAST	UNIDADE	2	R\$ 203,70	R\$ 407,40
18	CURATIVO À BASE DE GEL TRANSPARENTE, AMORFO, DE CONSISTÊNCIA COESA, COMPOSTO DE CARBOXIMETILCELULOSE SÓDICA E ALGINATO DE CÁLCIO 10% E ÁGUA PURIFICADA 90%. SEM ADITIVOS, ACONDICIONADO EM EMBALAGEM ESTÉRIL, FRASCO TIPO SANFONA COM APLICADOR BICO LONGO. FRASCO COM 85 G C/1.	COLOPLAST	CAIXA	7	R\$ 79,71	R\$ 557,97
19	CURATIVO À BASE DE GEL TRANSPARENTE, AMORFO, DE CONSISTÊNCIA COESA, COMPOSTO DE CARBOXIMETILCELULOSE SÓDICA E ALGINATO DE CÁLCIO 10% E ÁGUA PURIFICADA 90%. SEM ADITIVOS, ACONDICIONADO EM EMBALAGEM ESTÉRIL, FRASCO TIPO SANFONA COM APLICADOR BICO LONGO. FRASCO COM 85GR.)	COLOPLAST	UNIDADE	50	R\$ 79,71	R\$ 3.985,50
20	CURATIVO ANTIMICROBIANO DE ESPUMA ABSORVENTE COM PRATA IÔNICA E SILICONE SUAVE, COMPOSTO POR ESPUMA DE POLIURETANO CINZA QUE CONTÉM O SULFATO DE PRATA, COM EFEITO ANTIMICROBIANO SUSTENTADO POR 7 DIAS, MOLÉCULAS DE CARVÃO ATIVO, SILICONE SUAVE ( TECNOLOGIA SAFETAC), ATRAUMÁTICO, COM PROPRIEDADES DE MICROADERÊNCIA SELETIVA, CONFORTÁVEL E ADAPTÁVEL AOS CONTORNOS ANATÔMICOS DO CORPO, RECORTÁVEL E FLEXÍVEL. 10X10 CM. (Carboflex 10 x 10( Adequado descritivo) -CURATIVO ALTAMENTE ABSORVENTE, ESTÉRIL, COMPOSTO POR UMA CAMADA ABSORVENTE DE CONTATO COM A LESÃO DE ALGINATO DE CÁLCIO E SÓDIO E CARBOXIMETILCELULOSE SÓDICA, UMA ALMOFADA CENTRAL DE CARVÃO ATIVADO EM DUPLA LÂMINA. CONFORTÁVEL E ADAPTÁVEL AOS CONTORNOS ANATÔMICOS DO CORPO. TAMANHO 10X10 CM)	COLOPLAST	UNIDADE	2	R\$ 57,57	R\$ 115,14
21	CURATIVO COMPOSTO POR FIBRAS DE ALGINATO DE CÁLCIO E CARBOXIMETILCELULOSE EM FORMA DE FITA (TECELAGEM), COM 2 X 45CM DE COMPRIMENTO, ALTO PODER DE ABSORÇÃO DE EXSUDATO, FORMA GEL E MANTÉM A UMIDADE NO LEITO DA FERIDA, PODE SER UTILIZADO EM FERIDAS CAVITÁRIAS.	COLOPLAST	CAIXA	5	R\$ 661,31	R\$ 3.306,55
22	CURATIVO COMPOSTO POR FIBRAS DE ALGINATO, ÁCIDOS ALGÍNICOS, DOS QUAIS CORRESPONDEM 60% DE ACIDO MANURÔNICO (UNIDADES M) E 40% DE ÁCIDO GLURÔNICO (UNIDADE G), ALTAMENTE ABSORVENTE, SENDO 96% DE CÁLCIO E 4% DE SÓDIO, FORMADAS EM UM MATERIAL NÃO TECIDO, E, AO ABSORVENTE O EXSUDATO DA FERIDA, TRANSFORMA-SE EM UMA CAMADA FIRME DE GEL, PROMOVENDO UM AMBIENTE ÚMIDO NO LEITO DA FERIDA, FAVORECENDO O PROCESSO DE CICATRIZAÇÃO E ESTIMULANDO O DESBRIDAMENTO AUTOLÍTICO. SUA REMOÇÃO OCORRE FACILMENTE, SEM TRAUMA PARA O TECIDO RECÉM-FORMADO. 10X10 CM (AQUACEL EXTRA 10X10( ADEQUADO DESCRITIVO).CURATIVO COMPOSTO POR HIDROFIBRA, 100% CARBOXIMETILCELULOSE SÓDICA, 1,2% DE PRATA IÔNICA, ABSORVENTE O EXSUDATO DA FERIDA, TRANSFORMA-SE EM UMA CAMADA FIRME DE GEL, PROMOVENDO UM AMBIENTE ÚMIDO NO LEITO DA FERIDA, FAVORECENDO O PROCESSO DE CICATRIZAÇÃO E ESTIMULANDO O DESBRIDAMENTO AUTOLÍTICO. SUA REMOÇÃO OCORRE FACILMENTE, SEM TRAUMA PARA O TECIDO RECÉM-FORMADO. 10X10 CM)	COLOPLAST	UNIDADE	2	R\$ 97,92	R\$ 195,84
23	CURATIVO HIDROCOLÓIDE EM PLACA, ESTÉRIL, COM BORDAS BISELADAS, FLEXÍVEL, COM CAMADA EXTERNA SEMIPERMEÁVEL, POSSUI GRANDE DEMARCADORA E MARCA IMPRESSA NA SUPERFÍCIE. CAMADA INTERNA AUTO ADESIVA CONTENDO CARBOXIMETILCELULOSE SÓDICA E ALGINATO DE CÁLCIO, SISTEMA DE APLICAÇÃO SEM TOQUE E SINAL DE TROCA. TAMANHO 15X15 CM. CX C/10	COLOPLAST	CAIXA	5	R\$ 354,28	R\$ 1.771,40



24	CURATIVO HIDROCOLÓIDE EM PLACA, ESTÉRIL, COM BORDAS BISELADAS, FLEXÍVEL, COM CAMADA EXTERNA SEMIPERMEÁVEL, POSSUI GRANDE DEMARCADORA E MARCA IMPRESSA NA SUPERFÍCIE. CAMADA INTERNA AUTO ADESIVA CONTENDO CARBOXIMETILCELULOSE SÓDICA E ALGINATO DE CÁLCIO, SISTEMA DE APLICAÇÃO SEM TOQUE E SINAL DE TROCA. TAMANHO 20X20 CM.CX C/5	COLOPLAST	CAIXA	5	R\$ 566,84	R\$ 2.834,20
25	HIDROGEL COMPOSTO POR ÁGUA PURIFICADA, CLORETO DE SÓDIO A 20% E GOMA XANTANA. HIDROGEL ESTÉRIL À BASE DE CLORETO DE SÓDIO HIPERTÔNICO PARA DESBRIDAMENTO DE NECROSES SECAS. 15G (Duoderm gel 15g/ adequado descritivo) - HIDROGEL COMPOSTO POR CARBOXIMETILCELULOSE SÓDICA, ACRESCIDO DE PROPILENOGLICOL. ESTÉRIL. 15G)	LM FARMA	UNIDADE	5	R\$ 29,00	R\$ 145,00
26	HIDROGEL COMPOSTO POR CARBOXIMETILCELULOSE SÓDICA, ACRESCIDO DE PROPILENOGLICOL. ESTÉRIL. 30G	CONVATEC	UNIDADE	12	R\$ 50,00	R\$ 600,00
27	PRODUTO LIPOFÍLICO (REPELE A ÁGUA), PROPORCIONANDO, PROTEÇÃO, MACIEZ E RESTAURANDO O PH DA PELE. TRATAMENTO IDEAL PARA PELE RESSECADA OU IRRITADA PELAS AGRESSIVAS E SECREÇÕES E EFLUENTES DE INCONTINÊNCIAS E ESTOMIAS. AÇÃO MECÂNICA DE FORMAÇÃO DE BARREIRA, IMPEDINDO O ACESSO DA ÁGUA NO LOCAL PROTEGIDO PELO MESMO. COMPOSTO DE: ÓLEO MINERAL, PARAFINA LÍQUIDA, PETROLATO, CERA MICROCRISTALINA, OLEATO DE GLICEROL, ÁLCOOL DE LANOLINA, ÁCIDO CÍTRICO, CITRATO DE MAGNÉSIO, CICLOMETICONA, GLICERINA, METILPARABENO, PROPILPARABENO, PROPILENOGLICOL.	CONVATEC	UNIDADE	2	R\$ 174,73	R\$ 349,46
28	SERINGA DESC. P/ INSULINA 0,3 ML C/ AG. 8 MM X 0,3 MM (ULTRAFINE-30cc) CX. C/ 100	BD	CAIXA	12	R\$ 719,00	R\$ 8.628,00
29	SERINGA DESC. P/ INSULINA 0,5 ML C/ AG. 8 MM X 0,3 MM (ULTRAFINE-50cc) CX. C/ 100	BD	CAIXA	7	R\$ 115,00	R\$ 805,00
30	SERINGA DESC. P/ INSULINA 1 ML C/ AG. 12,7 MM X 0,33 MM (ULTRAFINE-100cc) CX. C/ 100	BD	CAIXA	7	R\$ 114,50	R\$ 801,50
31	SERINGA DESC. P/ INSULINA 1 ML C/ AG. 13 MM X 3,8 MM (ULTRAFINE-100cc) CX. C/ 100	BD	CAIXA	25	R\$ 163,02	R\$ 4.075,50
32	SERINGA DESC. P/ INSULINA 1 ML C/ AG. 8 MM X 0,3 MM (ULTRAFINE-100cc) CX. C/ 100	BD	CAIXA	7	R\$ 114,02	R\$ 798,14
<b>VALOR TOTAL - LOTE 9 (GRUPO I)</b>					<b>R\$</b>	<b>65.000,64</b>
sessenta e cinco mil reais e sessenta e quatro centavos						

**Lote 10 - Material Médico-Hospitalar (Grupo I) exclusivo para ME e EPP.**

ITEM	ESPECIFICAÇÃO	MÁRCA	UNIDADE	QUANT.	VALOR (R\$)	
					UNITÁRIO	TOTAL
1	ACIDO ACÉTICO 2% EM VEÍCULO AQUOSO FR C/ 1L	MEDI QUIMICA	LITRO	75	R\$ 16,40	R\$ 1.230,00
2	ACIDO ACÉTICO 3% EM VEÍCULO AQUOSO FR C/ 1L	MEDI QUIMICA	LITRO	25	R\$ 6,40	R\$ 160,00
3	ACIDO ACÉTICO 5% EM VEÍCULO AQUOSO FR C/ 1L	MEDI QUIMICA	LITRO	25	R\$ 16,40	R\$ 410,00
4	ÁGUA OXIGENADA 10 VOLUMES FR C/ 1L	FARMACE	LITRO	45	R\$ 6,27	R\$ 282,15
5	ÁLCOOL IODADO 1% FR C/ 1L	MEDI QUIMICA	LITRO	7	R\$ 11,27	R\$ 78,89
6	ALGODÃO HIDROFILO, ISENTO DE PRODUTOS QUÍMICOS 250G	NÉVOA	PACOTE	75	R\$ 10,75	R\$ 806,25
7	ALGODÃO HIDROFILO, ISENTO DE PRODUTOS QUÍMICOS 500G	NÉVOA	PACOTE	37	R\$ 17,03	R\$ 630,11
8	ALMONTOLIA 100ML (TRANSPARENTE E/ OU AMBAR)	J. PROLAB	UNIDADE	25	R\$ 3,19	R\$ 79,75
9	ALMONTOLIA 250ML (TRANSPARENTE E/ OU AMBAR)	J. PROLAB	UNIDADE	37	R\$ 4,67	R\$ 172,79
10	ALMONTOLIA 500ML (TRANSPARENTE E/ OU AMBAR)	J. PROLAB	UNIDADE	25	R\$ 7,24	R\$ 181,00
11	AVENTAL DESCARTÁVEL S/ MANGA BRANCO (TIPO CAMISOLA) PCTE. C/ 10	STANDART	UNIDADE	250	R\$ 4,78	R\$ 1.195,00
12	BALANÇA DIGITAL PORTÁTIL	TECHLINE	UNIDADE	37	R\$ 185,00	R\$ 6.845,00
13	BOLSA DE COLOSTOMIA ACTIVE LIFE DRENÁVEL, TRANSPARENTE, RECORTÁVEL 19-64MM. CADA CAIXA CONTÉM 10 BOLSAS COM BARREIRA PROTETORA DE PELE DE DIÂMETRO DA ABERTURA PARA ESTOMA RECORTÁVEL 19 A 64MM E 1 CLIPE DE FECHAMENTO.	COLOPLAST	CAIXA	25	R\$ 194,17	R\$ 4.854,25
14	BOLSA PERMANENTE P/ UROSTOMIA 40MM, C/ GRAMPO INDIVIDUAL, DRENÁVEL, C/ ADESIVO MICROPOROSO, TRANSPARENTE, C/ DIÂMETRO REGULÁVEL, CX. C/ 10	COLOPLAST	CAIXA	15	R\$ 268,84	R\$ 4.032,60
15	BOLSA PERMANENTE P/ UROSTOMIA 50MM, C/ GRAMPO INDIVIDUAL, DRENÁVEL, C/ ADESIVO MICROPOROSO, TRANSPARENTE, C/ DIÂMETRO REGULÁVEL, CX. C/ 10	COLOPLAST	CAIXA	15	R\$ 268,84	R\$ 4.032,60
16	BOLSA PERMANENTE P/ UROSTOMIA 63MM, C/ GRAMPO INDIVIDUAL, DRENÁVEL, C/ ADESIVO MICROPOROSO, TRANSPARENTE, C/ DIÂMETRO REGULÁVEL, CX. C/ 10	COLOPLAST	CAIXA	15	R\$ 268,84	R\$ 4.032,60
17	COLETOR DE URINA SISTEMA FECHADO ESTÉRIL EMBALADO INDIVIDUALMENTE C/ DISPOSITIVO AUTOVEDANTE P/ COLETA DE URINA, CONTER ALÇAS PLÁSTICA P/ FIXAÇÃO A BEIRA DO LEITO 2.000 ML (BIO BAG)	CIRUTI	UNIDADE	50	R\$ 7,17	R\$ 358,50
18	EQUIPO P/ SORO MACROGOTAS C/ INJETOR LATERAL, ESTÉRIL, EMBALADO INDIVIDUALMENTE	CIRUTI	UNIDADE	825	R\$ 2,58	R\$ 2.128,50
19	EQUIPO P/ SORO MACROGOTAS, ESTÉRIL, EMBALADO INDIVIDUALMENTE	CIRUTI	UNIDADE	1625	R\$ 2,58	R\$ 4.192,50



20	EQUIPO P/ SORO MICROGOTAS BURETA, ESTÉRIL, EMBALADO INDIVIDUALMENTE	CIRUTI	UNIDADE	275	R\$ 10,30	R\$ 2.848,50
21	EQUIPO P/ SORO MICROGOTAS, ESTÉRIL, EMBALADO INDIVIDUALMENTE	CIRUTI	UNIDADE	275	R\$ 3,51	R\$ 965,25
22	ESCOVA ENDOCERVICAL ESTÉRIL PCTE. C/ 100	ADLIN	PACOTE	75	R\$ 41,30	R\$ 3.097,50
23	ESTETOSCOPIO TIPO DUPLO ADULTO (DUO-SONIC)	PREMIUN	UNIDADE	30	R\$ 37,15	R\$ 1.114,50
24	ESTETOSCOPIO TIPO DUPLO INFANTIL (DUO-SONIC)	PREMIUN	UNIDADE	30	R\$ 37,15	R\$ 1.114,50
25	ÉTER ETÍLICO (REMOVEDOR DE CURATIVO) 1L	REMOVEX	LITRO	30	R\$ 34,40	R\$ 1.032,00
26	FIXADOR CELULAR PARA CITOPATOLOGICO/PREVENÇÃO	ADLIN	UNIDADE	250	R\$ 11,22	R\$ 2.805,00
27	GAZE HIDRÓFILA EM ROLO, TIPO QUEIJO, 100% ALGODÃO, NÃO ESTÉRIL, ISENTA DE IMPUREZAS, C/ 4 DOBRAS E 11 FIOS P/ CM2, C/ 91MM X 50M	TEXCARE	ROLO	50	R\$ 79,30	R\$ 3.965,00
28	GAZE HIDRÓFILA EM ROLO, TIPO QUEIJO, 100% ALGODÃO, NÃO ESTÉRIL, ISENTA DE IMPUREZAS, C/ 4 DOBRAS E 11 FIOS P/ CM2, C/ 91MM X 91M	TEXCARE	ROLO	50	R\$ 79,30	R\$ 3.965,00
29	KIT ESTESIÔMETRO- KIT MONOFILAMENTO	BIO-TEK	UNIDADE	7	R\$ 381,25	R\$ 2.668,75
30	LÂMINA DE VIDRO PONTA FOSCA CX. C/ 50	ADLIN	CAIXA	7	R\$ 8,92	R\$ 62,44
31	LÂMINA P/ BISTURI DE CARBONO Nº 10 CX. C/ 100	CIRUTI	CAIXA	7	R\$ 45,11	R\$ 315,77
32	LÂMINA P/ BISTURI DE CARBONO Nº 11 CX. C/ 100	CIRUTI	CAIXA	25	R\$ 45,11	R\$ 1.127,75
33	LÂMINA P/ BISTURI DE CARBONO Nº 12 CX. C/ 100	CIRUTI	CAIXA	25	R\$ 45,11	R\$ 1.127,75
34	LÂMINA P/ BISTURI DE CARBONO Nº 15 CX. C/ 100	CIRUTI	CAIXA	25	R\$ 45,11	R\$ 1.127,75
35	LÂMINA P/ BISTURI DE CARBONO Nº 20 CX. C/ 100	CIRUTI	CAIXA	12	R\$ 45,11	R\$ 541,32
36	LÂMINA P/ BISTURI DE CARBONO Nº 21 CX. C/ 100	CIRUTI	CAIXA	25	R\$ 45,11	R\$ 1.127,75
37	LÂMINA P/ BISTURI DE CARBONO Nº 22 CX. C/ 100	CIRUTI	CAIXA	25	R\$ 45,57	R\$ 1.139,25
38	LÂMINA P/ BISTURI DE CARBONO Nº 23 CX. C/ 101	CIRUTI	CAIXA	25	R\$ 45,57	R\$ 1.139,25
39	LÂMINA P/ BISTURI DE CARBONO Nº 24 CX. C/ 100	CIRUTI	CAIXA	12	R\$ 45,57	R\$ 546,84
40	LENÇOL DESCARTÁVEL C/ 50 CM X 50 M	FLEXPELL	ROLO	37	R\$ 19,46	R\$ 720,02
41	LENÇOL DESCARTÁVEL C/ 70 CM X 50 M	FLEXPELL	ROLO	37	R\$ 25,26	R\$ 934,62
42	LUGOL 2% - FORTE FR C/ 1L	MEDI QUIMICA	LITRO	75	R\$ 135,58	R\$ 10.168,50
43	LUGOL 5% - FORTE FR C/ 1L	MEDI QUIMICA	LITRO	50	R\$ 203,38	R\$ 10.169,00
44	LUVAS P/ PROCEDIMENTOS DE LÁTEX G CX. C/ 100	SUPERMAX	CAIXA	75	R\$ 34,75	R\$ 2.606,25
45	LUVAS P/ PROCEDIMENTOS DE LÁTEX M CX. C/ 100	SUPERMAX	CAIXA	100	R\$ 34,75	R\$ 3.475,00
46	LUVAS P/ PROCEDIMENTOS DE LÁTEX P CX. C/ 100	SUPERMAX	CAIXA	100	R\$ 34,75	R\$ 3.475,00
47	LUVAS P/ PROCEDIMENTOS DE LÁTEX PP CX. C/ 100	SUPERMAX	CAIXA	25	R\$ 34,75	R\$ 868,75
48	MÁSCARA DESCARTÁVEL C/ ELÁSTICO BRANCA CX. C/ 100	SKY	CAIXA	37	R\$ 25,76	R\$ 953,12
49	MÁSCARA DESCARTÁVEL C/ ELÁSTICO BRANCA CX. C/ 50	CIRUTI	CAIXA	25	R\$ 12,89	R\$ 322,25
50	PASTA P/ ADESÃO DA BOLSA DE COLOSTOMIA A PELE	COLOPLAST	UNIDADE	25	R\$ 52,08	R\$ 1.302,00
51	PINÇA DE SHERRON DESCARTÁVEL ESTÉRIL EMBALAGEM INDIVIDUAL	ADLIN	UNIDADE	1500	R\$ 2,67	R\$ 4.005,00
52	POTE DESCARTÁVEL DE PLÁSTICO TRANSPARENTE COM CAPACIDADE DE 35-50ML, 40MM DE ALTURA, BOCA LARGA E TAMPAROSQUEALVEL DE SOMM DE DIÂMETRO	NALGON	UNIDADE	75	R\$ 0,62	R\$ 46,50
53	PROTETOR SOLAR LÁBIOS	AVON	UNIDADE	125	R\$ 36,67	R\$ 4.583,75
54	PROTETOR SOLAR ROSTO FPS 30 120 ML	AVON	UNIDADE	125	R\$ 19,10	R\$ 2.387,50
55	PVPI 10% DEGERMANTE FR C/ 1L	VIC PHARMA	LITRO	125	R\$ 28,93	R\$ 3.616,25
56	PVPI 10% TÓPICO FR C/ 1L	VIC PHARMA	LITRO	250	R\$ 28,93	R\$ 7.232,50
57	SABÃO ANTI-SÉPTICO FR C/ 1L	KELLDRIIN	LITRO	125	R\$ 24,25	R\$ 3.031,25
58	SCALP Nº 19	CIRUTI	UNIDADE	500	R\$ 0,40	R\$ 200,00
59	SCALP Nº 21	CIRUTI	UNIDADE	750	R\$ 0,40	R\$ 300,00
60	SCALP Nº 23	CIRUTI	UNIDADE	500	R\$ 0,40	R\$ 200,00
61	SCALP Nº 25	CIRUTI	UNIDADE	250	R\$ 0,40	R\$ 100,00
62	SCALP Nº 27	CIRUTI	UNIDADE	250	R\$ 0,40	R\$ 100,00
63	SERINDA DESC. 20ML C/ AG. 25 X 7,0	SR	UNIDADE	250	R\$ 0,82	R\$ 205,00
64	SERINDA DESC. 20ML C/ AG. 25 X 8,0	SR	UNIDADE	125	R\$ 0,82	R\$ 102,50
65	SERINDA DESC. 60ML S/AG.	SR	UNIDADE	125	R\$ 4,77	R\$ 596,25
66	SERINGA DESC. 1 ML C/ AG. 13 X 3,8 (TUBERCULÍNICA)	SR	UNIDADE	625	R\$ 0,37	R\$ 231,25
67	SERINGA DESC. 1 ML C/ AG. 13 X 4,5	SR	UNIDADE	500	R\$ 0,40	R\$ 200,00
68	SERINGA DESC. 10ML C/ AG. 25 X 7,0	SR	UNIDADE	500	R\$ 0,49	R\$ 245,00
69	SERINGA DESC. 10ML S/ AGULHA	SR	UNIDADE	125	R\$ 0,40	R\$ 50,00
70	SERINGA DESC. 20ML S/ AGULHA	SR	UNIDADE	125	R\$ 0,73	R\$ 91,25
71	SONDA NASOG. CURTA Nº 06 PCT. C/ 10	MARK MED	PACOTE	25	R\$ 12,51	R\$ 312,75
72	SONDA NASOG. CURTA Nº 08 PCT. C/ 10	MARK MED	PACOTE	25	R\$ 13,25	R\$ 331,25
73	SONDA NASOG. CURTA Nº 10 PCT. C/ 10	MARK MED	PACOTE	25	R\$ 13,76	R\$ 344,00
74	SONDA NASOG. CURTA Nº 12 PCT. C/ 10	MARK MED	PACOTE	25	R\$ 14,54	R\$ 363,50
75	SONDA NASOG. CURTA Nº 14 PCT. C/ 10	MARK MED	PACOTE	125	R\$ 16,23	R\$ 2.028,75
76	SONDA NASOG. CURTA Nº 16 PCT. C/ 10	MARK MED	PACOTE	200	R\$ 16,71	R\$ 3.342,00
77	SONDA NASOG. CURTA Nº 18 PCT. C/ 10	MARK MED	PACOTE	125	R\$ 19,16	R\$ 2.395,00
78	SONDA NASOG. CURTA Nº 20 PCT. C/ 10	MARK MED	PACOTE	250	R\$ 20,54	R\$ 5.135,00
79	SONDA NASOG. CURTA Nº 22 PCT. C/ 10	MARK MED	PACOTE	25	R\$ 21,94	R\$ 548,50
80	SONDA NASOG. LONGA Nº 06 PCT. C/ 10	MARK MED	PACOTE	25	R\$ 16,82	R\$ 420,50
81	SONDA NASOG. LONGA Nº 08 PCT. C/ 10	MARK MED	PACOTE	25	R\$ 18,17	R\$ 454,25
82	SONDA NASOG. LONGA Nº 10 PCT. C/ 10	MARK MED	PACOTE	25	R\$ 19,86	R\$ 496,50
83	SONDA NASOG. LONGA Nº 12 PCT. C/ 10	MARK MED	PACOTE	25	R\$ 20,71	R\$ 517,75
84	SONDA NASOG. LONGA Nº 14 PCT. C/ 10	MARK MED	PACOTE	25	R\$ 20,95	R\$ 523,75
85	SONDA NASOG. LONGA Nº 16 PCT. C/ 10	MARK MED	PACOTE	25	R\$ 24,30	R\$ 607,50



86	SONDA NASOG. LONGA Nº 18 PCT. C/ 10	MARK MED	PACOTE	25	R\$ 1.524,00	R\$ 658,50
87	SONDA NASOG. LONGA Nº 20 PCT. C/ 10	MARK MED	PACOTE	25	R\$ 1.297,00	R\$ 749,21
88	SONDA NASOG. LONGA Nº 22 PCT. C/ 10	MARK MED	PACOTE	25	R\$ 3.156,00	R\$ 789,00
89	SONDA P/ ALIMENTAÇÃO ENTERAL C/ FIO GUIA, ESTÉRIL, TUBO DE POLIURETANO Nº 10	CPL	UNIDADE	250	R\$ 18,48	R\$ 4.620,00
90	SONDA P/ ALIMENTAÇÃO ENTERAL C/ FIO GUIA, ESTÉRIL, TUBO DE POLIURETANO Nº 12	CPL	UNIDADE	500	R\$ 18,48	R\$ 9.240,00
91	SONDA P/ ALIMENTAÇÃO ENTERAL C/ FIO GUIA, ESTÉRIL, TUBO DE POLIURETANO Nº 8	CPL	UNIDADE	250	R\$ 18,48	R\$ 4.620,00
92	SONDA URETRAL Nº 04 - CATETER DE SILICONE ESTÉRIL, DESCATÁVEL, ATÓXICO PCT. C/ 10	CPL	PACOTE	125	R\$ 12,31	R\$ 1.538,75
93	SONDA URETRAL Nº 06 - CATETER DE SILICONE ESTÉRIL, DESCATÁVEL, ATÓXICO PCT. C/ 10	CPL	PACOTE	125	R\$ 12,51	R\$ 1.563,75
94	SONDA URETRAL Nº 08 - CATETER DE SILICONE ESTÉRIL, DESCATÁVEL, ATÓXICO PCT. C/ 10	CPL	PACOTE	125	R\$ 13,25	R\$ 1.656,25
95	SONDA URETRAL Nº 10 - CATETER DE SILICONE ESTÉRIL, DESCATÁVEL, ATÓXICO PCT. C/ 10	CPL	PACOTE	125	R\$ 13,76	R\$ 1.720,00
96	SONDA URETRAL Nº 12 - CATETER DE SILICONE ESTÉRIL, DESCATÁVEL, ATÓXICO PCT. C/ 10	CPL	PACOTE	125	R\$ 14,54	R\$ 1.817,50
97	SONDA URETRAL Nº 14 - CATETER DE SILICONE ESTÉRIL, DESCATÁVEL, ATÓXICO PCT. C/ 10	CPL	PACOTE	125	R\$ 16,17	R\$ 2.021,25
98	SONDA URETRAL Nº 16 - CATETER DE SILICONE ESTÉRIL, DESCATÁVEL, ATÓXICO PCT. C/ 10	CPL	PACOTE	250	R\$ 16,60	R\$ 4.150,00
99	TENSÍOMETRO ADOLESCENTE	PREMIUN	UNIDADE	7	R\$ 178,00	R\$ 1.246,00
100	TENSÍOMETRO ADULTO	PREMIUN	UNIDADE	12	R\$ 178,00	R\$ 2.136,00
101	TENSÍOMETRO INFANTIL	PREMIUN	UNIDADE	7	R\$ 178,00	R\$ 1.246,00
102	TENSÍOMETRO NEONATAL	PREMIUN	UNIDADE	7	R\$ 178,00	R\$ 1.246,00
103	TENSÍOMETRO OBESO	PREMIUN	UNIDADE	7	R\$ 178,00	R\$ 1.246,00
104	TERMÔMETRO CLÍNICO	G-TECH	UNIDADE	25	R\$ 11,00	R\$ 275,00
105	TERMÔMETRO P/ ESTUFA	G-TECH	UNIDADE	12	R\$ 106,99	R\$ 1.283,88
106	TESTE BIOLÓGICO P/ AUTOCLAVE	J. PROLAB	UNIDADE	25	R\$ 27,00	R\$ 675,00
107	TINTURA DE IODO 2% FR C/ 1L	MEDI QUIMICA	LITRO	25	R\$ 40,00	R\$ 1.000,00
108	VASELINA LÍQUIDA 1.000 ML	RIOQUIMICA	LITRO	12	R\$ 34,00	R\$ 408,00
109	VASELINA SÓLIDA POMADA BISN C/ 30 G	RIOQUIMICA	BISNAGA	25	R\$ 9,00	R\$ 225,00
<b>VALOR TOTAL - LOTE 10 (GRUPO I)</b>					<b>R\$</b>	<b>194.000,00</b>

cento e noventa e quatro mil reais

VALOR GLOBAL DA PROPOSTA: R\$ 1.362.261,84  
zero reais

Validade da Proposta: 60 (sessenta) dias

Prazo de Validade da Ata de Registro de Preços: 12 (doze) meses

Prazo de Entrega: até 10 (dez) dias após o recebimento da "Ordem de Compra"

O licitante declara que, nos valores apresentados acima, estão inclusos todos os tributos, encargos trabalhistas, previdenciários, fiscais e comerciais, taxas, fretes, seguros, deslocamentos de pessoal, custos e demais despesas que possam incidir sobre o fornecimento licitado, inclusive a margem de lucro.

ICÓ, CEARÁ, 08 DE MAIO DE 2017



Ciro Alencar de Andrade  
Sócio-Diretor  
CPF Nº 837.019.403-63



**PROPOSTA ADEQUADA**

Pregão: 2017.03.03.2

Dt Abert: 28/04/2017

Hora: 09:00

Tipo: PREGÃO PRESENCIAL

Data Doc: 28/04/2017

**Cliente:** 95600-PREF. MUNICIPAL DE LAVRAS MANGABEIRA  
**Att:** COMISSÃO PERMANENTE DE LICITAÇÃO  
**Referente:** AQUISIÇÕES DE MEDICAMENTOS E MATERIAL MÉDICO-HOSPITALAR  
**Endereço:** RUA MONSENHOR BRUNO, 78 - CENTRO  
CEP: 63300-000 - LAVRAS DA MANGABEIRA/CE

**Objeto:** TIPO: MENOR PREÇO POR LOTE.  
AQUISIÇÕES DE MEDICAMENTOS E MATERIAL MÉDICO-HOSPITALAR PARA ATENDER NECESSIDADES DA SECRETARIA DE SAÚDE DO MUNICÍPIO DE LAVRAS DA MANGABEIRA/CE.

**LOTE 4 - MEDICAMENTOS (GRUPO II) AMPLA PARTICIPAÇÃO.**

Item	Descrição	Marca	Qtde	Und	R\$ Unt	R\$ Total
001	CLORETO DE SÓDIO, 0,9% SOLUÇÃO INJETÁVEL, SISTEMA FECHADO FRASCO 100 ML	FARMACE	4500	FRC	3,60	16.200,00
R\$ Unit Item: TRÊS REAIS E SESSENTA CENTAVOS R\$ Total Item: DEZESSEIS MIL DUZENTOS REAIS						
002	CLORETO DE SÓDIO, 0,9% SOLUÇÃO INJETÁVEL, SISTEMA FECHADO FRASCO 250 ML	FARMACE	2250	FRC	4,76	10.710,00
R\$ Unit Item: QUATRO REAIS E SETENTA E SEIS CENTAVOS R\$ Total Item: DEZ MIL SETECENTOS E DEZ REAIS						
003	CLORETO DE SÓDIO, 0,9% SOLUÇÃO INJETÁVEL, SISTEMA FECHADO FRASCO 500 ML	FARMACE	2250	FRC	5,65	12.712,50
R\$ Unit Item: CINCO REAIS E SESSENTA E CINCO CENTAVOS R\$ Total Item: DOZE MIL SETECENTOS E DOZE REAIS E CINQUENTA CENTAVOS						
004	GLICOSE, 5%, SOLUÇÃO INJETÁVEL, SISTEMA FECHADO, EMBALAGEM PRIMÁRIA ISENTA DE PVC FRASCO 250 ML	FARMACE	1125	FRC	5,30	5.962,50
R\$ Unit Item: CINCO REAIS E TRINTA CENTAVOS R\$ Total Item: CINCO MIL NOVECENTOS E SESSENTA E DOIS REAIS E CINQUENTA CENTAVOS						
005	GLICOSE, ASSOCIADA AO CLORETO DE SÓDIO, 5% + 0,9%, SOLUÇÃO INJETÁVEL, SISTEMA FECHADO FRASCO 250 ML	FARMACE	2250	FRC	5,23	11.767,50
R\$ Unit Item: CINCO REAIS E VINTE E TRÊS CENTAVOS R\$ Total Item: ONZE MIL SETECENTOS E SESSENTA E SETE REAIS E CINQUENTA CENTAVOS						
006	GLICOSE, ASSOCIADA AO CLORETO DE SÓDIO, 5% + 0,9%, SOLUÇÃO INJETÁVEL, SISTEMA FECHADO FRASCO 500 ML	FARMACE	2250	FRC	6,04	13.590,00
R\$ Unit Item: SEIS REAIS E QUATRO CENTAVOS R\$ Total Item: TREZE MIL QUINHENTOS E NOVENTA REAIS						
007	INSULINA GLARGINA 100UI/ML EM REFIL DE 3ML INJETÁVEL SANOFI	SANOFI	750	UND	133,00	99.750,00
R\$ Unit Item: CENTO E TRINTA E TRÊS REAIS R\$ Total Item: NOVENTA E NOVE MIL SETECENTOS E CINQUENTA REAIS						
008	INSULINA LISPRO 100UI/ML EM REFIL DE 3ML INJETÁVEL ELI LILLY	ELI LILLY	225	UND	43,10	9.697,50
R\$ Unit Item: QUARENTA E TRÊS REAIS E DEZ CENTAVOS R\$ Total Item: NOVE MIL SEISCENTOS E NOVENTA E SETE REAIS E CINQUENTA CENTAVOS						
009	RINGER, ASSOCIADO COM LACTATO DE SÓDIO, SOLUÇÃO INJETÁVEL, SISTEMA FECHADO FRASCO 500 ML	FARMACE	2250	FRC	5,76	12.960,00
R\$ Unit Item: CINCO REAIS E SETENTA E SEIS CENTAVOS R\$ Total Item: DOZE MIL NOVECENTOS E SESSENTA REAIS						
<b>Total Lote:</b>					<b>R\$ Total Lote:</b>	<b>193.350,00</b>
CENTO E NOVENTA E TRÊS MIL TREZENTOS E CINQUENTA REAIS						

**LOTE 5 - MEDICAMENTOS CONTROLADOS (GRUPO II) AMPLA PARTICIPAÇÃO.**

Item	Descrição	Marca	Qtde	Und	R\$ Unt	R\$ Total
001	ACIDO VALPROICO 500MG	ABBOTT	2250	CPR	2,76	6.210,00
R\$ Unit Item: DOIS REAIS E SETENTA E SEIS CENTAVOS R\$ Total Item: SEIS MIL DUZENTOS E DEZ REAIS						
002	ACIDO VALPROICO 50MG/5ML	ABBOTT	225	FRC	35,78	8.050,50
R\$ Unit Item: TRINTA E CINCO REAIS E SETENTA E OITO CENTAVOS R\$ Total Item: OITO MIL E CINQUENTA REAIS E CINQUENTA CENTAVOS						
003	AMITRIPIPLINA 25MG	GERMED	7500	CPR	0,62	4.650,00
R\$ Unit Item: SESSENTA E DOIS CENTAVOS R\$ Total Item: QUATRO MIL SEISCENTOS E CINQUENTA REAIS						
004	BRONAZEPAM 3MG	TEUTO	750	CPR	0,20	150,00
R\$ Unit Item: VINTE CENTAVOS						



**LOTE 5 - MEDICAMENTOS CONTROLADOS (GRUPO II) AMPLA PARTICIPAÇÃO.**

Item	Descrição	Marca	Qtde	Und	R\$ Unt	R\$ Total
005	RS Total Item: CENTO E CINQUENTA REAIS BROMAZEPAM 6MG	TEUTO	750	CPR	0,27	202,50
	RS Unit Item: VINTE E SETE CENTAVOS					
006	RS Total Item: DUZENTOS E DOIS REAIS E CINQUENTA CENTAVOS CLONAZEPAM 0,5 MG	U.QUIMICA	7500	CPR	0,27	2.025,00
	RS Unit Item: VINTE E SETE CENTAVOS					
007	RS Total Item: DOIS MIL E VINTE E CINCO REAIS CLONAZEPAM 2 MG	U.QUIMICA	7500	CPR	0,30	2.250,00
	RS Unit Item: TRINTA CENTAVOS					
008	RS Total Item: DOIS MIL DUZENTOS E CINQUENTA REAIS CLORIDRATO DE CLORPROMAZINA 100 MG	U.QUIMICA	75	CPR	1,03	77,25
	RS Unit Item: UM REAL E TRÊS CENTAVOS					
009	RS Total Item: SETENTA E SETE REAIS E VINTE E CINCO CENTAVOS CLORIDRATO DE CLORPROMAZINA 40MG/ML SOLUÇÃO ORAL	SANOFI	75	FRC	16,73	1.254,75
	RS Unit Item: DEZESSEIS REAIS E SETENTA E TRÊS CENTAVOS					
010	RS Total Item: UM MIL DUZENTOS E CINQUENTA E QUATRO REAIS E SETENTA E CINCO CENTAVOS CLOXAZOLAM 1MG	NOVARTIS	675	CPR	2,53	1.707,75
	RS Unit Item: DOIS REAIS E CINQUENTA E TRÊS CENTAVOS					
011	RS Total Item: UM MIL SETECENTOS E SETE REAIS E SETENTA E CINCO CENTAVOS CLOXAZOLAM 2MG	NOVARTIS	675	CPR	3,98	2.686,50
	RS Unit Item: TRÊS REAIS E NOVENTA E OITO CENTAVOS					
012	RS Total Item: DOIS MIL SEISCENTOS E OITENTA E SEIS REAIS E CINQUENTA CENTAVOS DIAZEPAM 10MG	SANTISA	750	CPR	0,14	105,00
	RS Unit Item: CATORZE CENTAVOS					
013	RS Total Item: CENTO E CINCO REAIS DIAZEPAM 10MG SOLUÇÃO INJETÁVEL	TEUTO	75	AMP	1,52	114,00
	RS Unit Item: UM REAL E CINQUENTA E DOIS CENTAVOS					
014	RS Total Item: CENTO E CATORZE REAIS FENITOINA 100MG	TEUTO	1500	CPR	0,53	795,00
	RS Unit Item: CINQUENTA E TRÊS CENTAVOS					
015	RS Total Item: SETECENTOS E NOVENTA E CINCO REAIS FENOBARBITAL 40 MG/ML	U.QUIMICA	75	VDR	6,84	513,00
	RS Unit Item: SEIS REAIS E OITENTA E QUATRO CENTAVOS					
016	RS Total Item: QUINHENTOS E TREZE REAIS FLUOXETINA 20 MG	HIPOLABOL	7500	CPR	0,33	2.475,00
	RS Unit Item: TRINTA E TRÊS CENTAVOS					
017	RS Total Item: DOIS MIL QUATROCENTOS E SETENTA E CINCO REAIS GARDENAL INJ 200MG 02ML	CRISTALIA	75	AMP	3,57	267,75
	RS Unit Item: TRÊS REAIS E CINQUENTA E SETE CENTAVOS					
018	RS Total Item: DUZENTOS E SESSENTA E SETE REAIS E SETENTA E CINCO CENTAVOS HALOPERIDOL 1MG	JASSEN	750	CPR	0,62	465,00
	RS Unit Item: SESSENTA E DOIS CENTAVOS					
019	RS Total Item: QUATROCENTOS E SESSENTA E CINCO REAIS HALOPERIDOL 5MG	U.QUIMICA	7500	CPR	0,27	2.025,00
	RS Unit Item: VINTE E SETE CENTAVOS					
020	RS Total Item: DOIS MIL E VINTE E CINCO REAIS HALOPERIDOL 5MG/ML	U.QUIMICA	75	AMP	2,80	210,00
	RS Unit Item: DOIS REAIS E OITENTA CENTAVOS					
021	RS Total Item: DUZENTOS E DEZ REAIS LEVOMEPROMAZINA 100MG	SANOFI	1500	CPR	2,18	3.270,00
	RS Unit Item: DOIS REAIS E DEZOITO CENTAVOS					
022	RS Total Item: TRÊS MIL DUZENTOS E SETENTA REAIS LEVOMEPROMAZINA 40MG/ML GTS	SANOFI	750	FRC	24,74	18.555,00
	RS Unit Item: VINTE E QUATRO REAIS E SETENTA E QUATRO CENTAVOS					
023	RS Total Item: DEZOITO MIL QUINHENTOS E CINQUENTA E CINCO REAIS PAROXETINA 20 MG	U.QUIMICA	4200	CPR	1,13	4.746,00





**LOTE 5 - MEDICAMENTOS CONTROLADOS (GRUPO II) AMPLA PARTICIPAÇÃO.**

Item	Descrição	Marca	Qtde	Und	R\$ Unt	R\$ Total
	R\$ Unit Item: UM REAL E TRES CENTAVOS R\$ Total Item: QUATRO MIL SETECENTOS E QUARENTA E SEIS REAIS					
024	PROMETAZINA 50MG/2ML INJ.	SANVAL	75	AMP	2,68	201,00
	R\$ Unit Item: DOIS REAIS E SESENTA E OITO CENTAVOS R\$ Total Item: DUZENTOS E UM REAIS					
025	RISPERIDONA IMG	U.QUIMICA	2250	CPR	0,62	1.395,00
	R\$ Unit Item: SESENTA E DOIS CENTAVOS R\$ Total Item: UM MIL TREZENTOS E NOVENTA E CINCO REAIS					
026	SERTALINA 25 MG	EUROFARMA	1125	CPR	3,11	3.498,75
	R\$ Unit Item: TRÊS REAIS E ONZE CENTAVOS R\$ Total Item: TRÊS MIL QUATROCENTOS E NOVENTA E OITO REAIS E SETENTA E CINCO CENTAVOS					
<b>Total Lote:</b>					<b>R\$ Total Lote:</b>	<b>67.899,75</b>

**LOTE 6 - MATERIAL MÉDICO-HOSPITALAR (GRUPO II) AMPLA PARTICIPAÇÃO.**

Item	Descrição	Marca	Qtde	Und	R\$ Unt	R\$ Total
001	PAPEL GRAU CIRÚRGICO E FILME LAMINADO 10MMX100M	MEDSTERIL	75	BOB	82,75	6.206,25
	R\$ Unit Item: OITENTA E DOIS REAIS E SETENTA E CINCO CENTAVOS R\$ Total Item: SEIS MIL DUZENTOS E SEIS REAIS E VINTE E CINCO CENTAVOS					
002	PAPEL GRAU CIRÚRGICO E FILME LAMINADO 12MMX 100M	MEDSTERIL	75	BOB	99,33	7.449,75
	R\$ Unit Item: NOVENTA E NOVE REAIS E TRINTA E TRÊS CENTAVOS R\$ Total Item: SETE MIL QUATROCENTOS E QUARENTA E NOVE REAIS E SETENTA E CINCO CENTAVOS					
003	PAPEL GRAU CIRÚRGICO E FILME LAMINADO 15MMX 100M	MEDSTERIL	75	BOB	123,86	9.289,50
	R\$ Unit Item: CENTO E VINTE E TRÊS REAIS E OITENTA E SEIS CENTAVOS R\$ Total Item: NOVE MIL DUZENTOS E OITENTA E NOVE REAIS E CINQUENTA CENTAVOS					
004	PAPEL GRAU CIRÚRGICO E FILME LAMINADO 20MM X 100M	MEDSTERIL	75	BOB	165,13	12.384,75
	R\$ Unit Item: CENTO E SESENTA E CINCO REAIS E TREZE CENTAVOS R\$ Total Item: DOZE MIL TREZENTOS E OITENTA E QUATRO REAIS E SETENTA E CINCO CENTAVOS					
005	PAPEL GRAU CIRÚRGICO E FILME LAMINADO 25MMX100M	MEDSTERIL	75	BOB	216,57	16.242,75
	R\$ Unit Item: DUZENTOS E DEZESSEIS REAIS E CINQUENTA E SETE CENTAVOS R\$ Total Item: DEZESSEIS MIL DUZENTOS E QUARENTA E DOIS REAIS E SETENTA E CINCO CENTAVOS					
006	PAPEL GRAU CIRÚRGICO E FILME LAMINADO 50MMX100M	MEDSTERIL	248	BOB	42,41	10.517,68
	R\$ Unit Item: QUARENTA E DOIS REAIS E QUARENTA E UM CENTAVOS R\$ Total Item: DEZ MIL QUINHENTOS E DEZESSETE REAIS E SESENTA E OITO CENTAVOS					
007	PAPEL GRAU CIRÚRGICO E FILME LAMINADO 80MMX100M	MEDSTERIL	75	BOB	66,68	5.001,00
	R\$ Unit Item: SESENTA E SEIS REAIS E SESENTA E OITO CENTAVOS R\$ Total Item: CINCO MIL E UM REAIS					
008	PAPEL P/ ULTRASSOM UPF 110S - 110MM X 20M	MEDSTERIL	30	ROL	131,06	3.931,80
	R\$ Unit Item: CENTO E TRINTA E UM REAIS E SEIS CENTAVOS R\$ Total Item: TRÊS MIL NOVECIENTOS E TRINTA E UM REAIS E OITENTA CENTAVOS					
<b>Total Lote:</b>					<b>R\$ Total Lote:</b>	<b>71.023,48</b>

**LOTE 7 - MATERIAL MÉDICO-HOSPITALAR (GRUPO II) AMPLA PARTICIPAÇÃO.**

Item	Descrição	Marca	Qtde	Und	R\$ Unt	R\$ Total
001	ABAIXADOR DE LÍNGUA DE MADEIRA PCT C/ 100	THEOTO	413	PCT	7,25	2.994,25
	R\$ Unit Item: SETE REAIS E VINTE E CINCO CENTAVOS R\$ Total Item: DOIS MIL NOVECIENTOS E NOVENTA E QUATRO REAIS E VINTE E CINCO CENTAVOS					
002	AGULHA DESC. 13 X 3,0 ESTÉRIO CX C/ 100	BD	413	CXA	45,98	18.989,74
	R\$ Unit Item: QUARENTA E CINCO REAIS E NOVENTA E OITO CENTAVOS R\$ Total Item: DEZOITO MIL NOVECIENTOS E OITENTA E NOVE REAIS E SETENTA E QUATRO CENTAVOS					
003	AGULHA DESC. 13 X 4,5 ESTÉRIO CX C/ 100	DESCARPACK	413	CXA	10,08	4.163,04

*Handwritten signature and initials.*



**LOTE 7 - MATERIAL MÉDICO-HOSPITALAR (GRUPO II) AMPLA PARTICIPAÇÃO.**

Item	Descrição	Marca	Qtde	Und	R\$ Unt	R\$ Total
	R\$ Unit Item: DEZ REAIS E OITO CENTAVOS R\$ Total Item: QUATRO MIL CENTO E SESENTA E TRÊS REAIS E QUATRO CENTAVOS					
004	AGULHA DESC. 20 X 5,5 ESTÉRIO CX C/ 100	SR	825	CXA	12,60	10.395,00
	R\$ Unit Item: DOZE REAIS E SESENTA CENTAVOS R\$ Total Item: DEZ MIL TREZENTOS E NOVENTA E CINCO REAIS					
005	AGULHA DESC. 25 X 6,0 ESTÉRIO CX C/ 100	DESCARPACK	413	CXA	10,08	4.163,04
	R\$ Unit Item: DEZ REAIS E OITO CENTAVOS R\$ Total Item: QUATRO MIL CENTO E SESENTA E TRÊS REAIS E QUATRO CENTAVOS					
006	AGULHA DESC. 25 X 7,0 ESTÉRIO CX C/ 100	DESCARPACK	825	CXA	10,08	8.316,00
	R\$ Unit Item: DEZ REAIS E OITO CENTAVOS R\$ Total Item: OITO MIL TREZENTOS E DEZESSEIS REAIS					
007	AGULHA DESC. 25 X 8,0 ESTÉRIO CX C/ 100	DESCARPACK	413	CXA	10,08	4.163,04
	R\$ Unit Item: DEZ REAIS E OITO CENTAVOS R\$ Total Item: QUATRO MIL CENTO E SESENTA E TRÊS REAIS E QUATRO CENTAVOS					
008	AGULHA DESC. 30 X 7,0 ESTÉRIO CX C/ 100	DESCARPACK	413	CXA	10,08	4.163,04
	R\$ Unit Item: DEZ REAIS E OITO CENTAVOS R\$ Total Item: QUATRO MIL CENTO E SESENTA E TRÊS REAIS E QUATRO CENTAVOS					
009	AGULHA DESC. 30 X 8,0 ESTÉRIO CX C/ 100	DESCARPACK	413	CXA	10,08	4.163,04
	R\$ Unit Item: DEZ REAIS E OITO CENTAVOS R\$ Total Item: QUATRO MIL CENTO E SESENTA E TRÊS REAIS E QUATRO CENTAVOS					
010	AGULHA DESC. 40 X 12 ESTÉRIO CX C/ 100	DESCARPACK	225	CXA	12,60	2.835,00
	R\$ Unit Item: DOZE REAIS E SESENTA CENTAVOS R\$ Total Item: DOIS MIL OITOCENTOS E TRINTA E CINCO REAIS					
011	AGULHA PARA APLICAÇÃO DE INSULINA 12,7MM(1/2")0,33MM C/100 BD		375	CXA	320,19	120.071,25
	R\$ Unit Item: TREZENTOS E VINTE REAIS E DEZENOVE CENTAVOS R\$ Total Item: CENTO E VINTE MIL E SETENTA E UM REAIS E VINTE E CINCO CENTAVOS					
012	AGULHA PARA APLICAÇÃO DE INSULINA 5MM(3/16")0,25MM C/100 TESTLINE		375	CXA	219,34	82.252,50
	R\$ Unit Item: DUZENTOS E DEZENOVE REAIS E TRINTA E QUATRO CENTAVOS R\$ Total Item: OITENTA E DOIS MIL DUZENTOS E CINQUENTA E DOIS REAIS E CINQUENTA CENTAVOS					
013	ÁLCOOL 70% FR C/ 1L	ITAJA	990	LTR	7,94	7.860,60
	R\$ Unit Item: SETE REAIS E NOVENTA E QUATRO CENTAVOS R\$ Total Item: SETE MIL OITOCENTOS E SESENTA REAIS E SESENTA CENTAVOS					
014	ÁLCOOL ABSOLUTO 96% FR C/ 1L	ITAJA	375	LTR	8,64	3.240,00
	R\$ Unit Item: OITO REAIS E SESENTA E QUATRO CENTAVOS R\$ Total Item: TRÊS MIL DUZENTOS E QUARENTA REAIS					
015	ÁLCOOL ABSOLUTO 99,3% FR C/ 1L	ITAJA	375	LTR	8,92	3.345,00
	R\$ Unit Item: OITO REAIS E NOVENTA E DOIS CENTAVOS R\$ Total Item: TRÊS MIL TREZENTOS E QUARENTA E CINCO REAIS					
016	ATADURA CREPE 10CM X 4M, 100% ALGODÃO, C/ 13 FIOS/ CM, TEXCARE HIPOALÉRGICA, NÃO ESTÉRIL, ISENTA DE IMPUREZAS PCTE. C/12 R O L O S		450	PCT	9,71	4.369,50
	R\$ Unit Item: NOVE REAIS E SETENTA E UM CENTAVOS R\$ Total Item: QUATRO MIL TREZENTOS E SESENTA E NOVE REAIS E CINQUENTA CENTAVOS					
017	ATADURA CREPE 15CM X 4M, 100% ALGODÃO, C/ 13 FIOS/ CM, TEXCARE HIPOALÉRGICA, NÃO ESTÉRIL, ISENTA DE IMPUREZAS PCTE. C/12 R O L O S		450	PCT	14,50	6.525,00
	R\$ Unit Item: CATORZE REAIS E CINQUENTA CENTAVOS R\$ Total Item: SEIS MIL QUINHENTOS E VINTE E CINCO REAIS					
018	ATADURA CREPE 20CM X 4M, 100% ALGODÃO, C/ 13 FIOS/ CM, TEXCARE HIPOALÉRGICA, NÃO ESTÉRIL, ISENTA DE IMPUREZAS PCTE. C/12 R O L O S		450	PCT	19,41	8.734,50
	R\$ Unit Item: DEZENOVE REAIS E QUARENTA E UM CENTAVOS R\$ Total Item: OITO MIL SETECENTOS E TRINTA E QUATRO REAIS E CINQUENTA CENTAVOS					
019	BATA DESCARTÁVEL C/ MANGA CURTA BRANCO PCTE. C/10	TKATEX	225	PCT	40,34	9.076,50

*Handwritten signature and initials in blue ink.*





**LOTE 7 - MATERIAL MÉDICO-HOSPITALAR (GRUPO II) AMPLA PARTICIPAÇÃO.**

Item	Descrição	Marca	Qtde	Und	R\$ Unt	R\$ Total
	R\$ Unit Item: QUARENTA REAIS E TRINTA E QUATRO CENTAVOS R\$ Total Item: NOVE MIL E SETENTA E SEIS REAIS E CINQUENTA CENTAVOS					
020	BOLSA DE COLOSTOMIA DESCATÁVEL 30MM PCTE. C/10	MARKMED	375	PCT	8,74	3.277,50
	R\$ Unit Item: OITO REAIS E SETENTA E QUATRO CENTAVOS R\$ Total Item: TRÊS MIL DOZENTOS E SETENTA E SETE REAIS E CINQUENTA CENTAVOS					
021	CAMPO CIRÚRGICO DESCATÁVEL 23 X 25 PCT C/50	AMERICA MEDICAL	15	PCT	70,59	1.058,85
	R\$ Unit Item: SETENTA REAIS E CINQUENTA E NOVE CENTAVOS R\$ Total Item: UM MIL E CINQUENTA E OITO REAIS E OITENTA E CINCO CENTAVOS					
022	CAMPO CIRÚRGICO DESCATÁVEL 45 X 50 PCT C/50	AMERICA MEDICAL	15	PCT	65,79	986,85
	R\$ Unit Item: SESSENTA E CINCO REAIS E SETENTA E NOVE CENTAVOS R\$ Total Item: NOVECIENTOS E OITENTA E SEIS REAIS E OITENTA E CINCO CENTAVOS					
023	CATETER P/ OXIGÊNIO TIPO OCULOS	MARKMED	225	UND	1,89	425,25
	R\$ Unit Item: UM REAL E OITENTA E NOVE CENTAVOS R\$ Total Item: QUATROCIENTOS E VINTE E CINCO REAIS E VINTE E CINCO CENTAVOS					
024	COLETOR DE URINA TIPO SACO 2L		750	UND	0,55	412,50
	R\$ Unit Item: CINQUENTA E CINCO CENTAVOS R\$ Total Item: QUATROCIENTOS E DOZE REAIS E CINQUENTA CENTAVOS					
025	COLETOR UNIV. ESTÉRIL 60ML EMBALADO INDIVIDUALMENTE PETNOR		375	UND	0,51	191,25
	R\$ Unit Item: CINQUENTA E UM CENTAVOS R\$ Total Item: CENTO E NOVENTA E UM REAIS E VINTE E CINCO CENTAVOS					
026	COMPRESSA DE GASE 7,5 X 7,5 HIDRÓFILA EM OITO DOBRAS, 100% ALGODÃO, 11 FIOS POR CM2, NÃO ESTÉRIL, ISENTA DE IMPUREZAS, PCTE. C/500 COMPRESSAS	REAL MINAS	1275	PCT	16,86	21.496,50
	R\$ Unit Item: DEZESSEIS REAIS E OITENTA E SEIS CENTAVOS R\$ Total Item: VINTE E UM MIL QUATROCIENTOS E NOVENTA E SEIS REAIS E CINQUENTA CENTAVOS					
027	COMPRESSA DE GASE 7,5 X 7,5 HIDRÓFILA EM OITO DOBRAS, 100% ALGODÃO, 13 FIOS POR CM, NÃO ESTÉRIL, ISENTA DE IMPUREZAS, PCTE. C/500 COMPRESSAS	REAL MINAS	750	PCT	18,38	13.785,00
	R\$ Unit Item: DEZOITO REAIS E TRINTA E OITO CENTAVOS R\$ Total Item: TREZE MIL SETECENTOS E OITENTA E CINCO REAIS					
028	DISPOSITIVO P/ INCONTINÊNCIA URINÁRIA C/ EXTENSOR - COLETOR DE URINA P/ USO EM INCONTINÊNCIA URINÁRIA, C/ EXTENSÃO E PRESERVATIVO DE LÁTEX EXISTENTE NA EXTREMIDADE	BIOBASE	150	UND	2,32	348,00
	R\$ Unit Item: DOIS REAIS E TRINTA E DOIS CENTAVOS R\$ Total Item: TREZENTOS E QUARENTA E OITO REAIS					
029	ESPARADRAPO 10CM X 4,5M	APELLE	1125	UND	9,45	10.631,25
	R\$ Unit Item: NOVE REAIS E QUARENTA E CINCO CENTAVOS R\$ Total Item: DEZ MIL SEISCENTOS E TRINTA E UM REAIS E VINTE E CINCO CENTAVOS					
030	ESPARADRAPO MICROPORE HIPOALERGÊNICO 10CM X 4,5M	MISSNER	375	UND	7,82	2.932,50
	R\$ Unit Item: SETE REAIS E OITENTA E DOIS CENTAVOS R\$ Total Item: DOIS MIL NOVECIENTOS E TRINTA E DOIS REAIS E CINQUENTA CENTAVOS					
031	ESPARADRAPO MICROPORE HIPOALERGÊNICO 2,5CM X 4,5M MISSNER		600	UND	3,23	1.938,00
	R\$ Unit Item: TRÊS REAIS E VINTE E TRÊS CENTAVOS R\$ Total Item: UM MIL NOVECIENTOS E TRINTA E OITO REAIS					
032	ESPARADRAPO MICROPORE HIPOALERGÊNICO 5,0CM X 4,5M MISSNER		375	UND	5,12	1.920,00
	R\$ Unit Item: CINCO REAIS E DOZE CENTAVOS R\$ Total Item: UM MIL NOVECIENTOS E VINTE REAIS					
033	ESPÁTULA DE AYRES PCTE. C/100	THEOTO	3750	PCT	10,54	39.525,00
	R\$ Unit Item: DEZ REAIS E CINQUENTA E QUATRO CENTAVOS R\$ Total Item: TRINTA E NOVE MIL QUINHENTOS E VINTE E CINCO REAIS					
034	ESPÉCULO DE OUVIDO DESCARTAVEL COMPATIVEL	MD	75	UND	1,23	92,25
	R\$ Unit Item: UM REAL E VINTE E TRÊS CENTAVOS R\$ Total Item: NOVENTA E DOIS REAIS E VINTE E CINCO CENTAVOS					
035	ESPÉCULO VAGINAL DESCARTÁVEL ESTÉRIO TAMANHO G EMBALADO VAGISPEC INDIVIDUALMENTE		1500	UND	2,79	4.185,00

4



**LOTE 7 - MATERIAL MÉDICO-HOSPITALAR (GRUPO II) AMPLA PARTICIPAÇÃO.**

Item	Descrição	Marca	Qtde	Und	R\$ Unt	R\$ Total
	R\$ Unit Item: DOIS REAIS E SETENTA E NOVE CENTAVOS R\$ Total Item: QUATRO MIL CENTO E OITENTA E CINCO REAIS					
036	ESPÉCULO VAGINAL DESCARTÁVEL ESTÉRIO TAMANHO M EMBALADO VAGISPEC INDIVIDUALMENTE		3750	UND	2,18	8.175,00
	R\$ Unit Item: DOIS REAIS E DEZOITO CENTAVOS R\$ Total Item: OITO MIL CENTO E SETENTA E CINCO REAIS					
037	ESPÉCULO VAGINAL DESCARTÁVEL ESTÉRIO TAMANHO P EMBALADO VAGISPEC INDIVIDUALMENTE		3750	UND	1,89	7.087,50
	R\$ Unit Item: UM REAL E OITENTA E NOVE CENTAVOS R\$ Total Item: SETE MIL E OITENTA E SETE REAIS E CINQUENTA CENTAVOS					
038	FIO DE NYLON 2.0 C/ AG NÃO ABSORVÍVEL, ESTÉRIO, EMBALADO INDIVIDUALMENTE EM ENVELOPE ALUMINIZADO C/ ABERTURA EM PÉTALA CX. C/24	SHALON	38	CXA	55,46	2.107,48
	R\$ Unit Item: CINQUENTA E CINCO REAIS E QUARENTA E SEIS CENTAVOS R\$ Total Item: DOIS MIL CENTO E SETE REAIS E QUARENTA E OITO CENTAVOS					
039	FIO DE NYLON 3.0 C/ AG NÃO ABSORVÍVEL, ESTÉRIO, EMBALADO INDIVIDUALMENTE EM ENVELOPE ALUMINIZADO C/ ABERTURA EM PÉTALA CX. C/24	SHALON	38	CXA	55,46	2.107,48
	R\$ Unit Item: CINQUENTA E CINCO REAIS E QUARENTA E SEIS CENTAVOS R\$ Total Item: DOIS MIL CENTO E SETE REAIS E QUARENTA E OITO CENTAVOS					
040	FIO DE NYLON 4.0 C/ AG NÃO ABSORVÍVEL, ESTÉRIO, EMBALADO INDIVIDUALMENTE EM ENVELOPE ALUMINIZADO C/ ABERTURA EM PÉTALA CX. C/24	SHALON	38	CXA	55,46	2.107,48
	R\$ Unit Item: CINQUENTA E CINCO REAIS E QUARENTA E SEIS CENTAVOS R\$ Total Item: DOIS MIL CENTO E SETE REAIS E QUARENTA E OITO CENTAVOS					
041	FIO DE NYLON 5.0 C/ AG NÃO ABSORVÍVEL, ESTÉRIO, EMBALADO INDIVIDUALMENTE EM ENVELOPE ALUMINIZADO C/ ABERTURA EM PÉTALA CX. C/24	SHALON	38	CXA	55,46	2.107,48
	R\$ Unit Item: CINQUENTA E CINCO REAIS E QUARENTA E SEIS CENTAVOS R\$ Total Item: DOIS MIL CENTO E SETE REAIS E QUARENTA E OITO CENTAVOS					
042	FIO DE NYLON 6.0 C/ AG NÃO ABSORVÍVEL, ESTÉRIO, EMBALADO INDIVIDUALMENTE EM ENVELOPE ALUMINIZADO C/ ABERTURA EM PÉTALA CX. C/24	SHALON	38	CXA	55,46	2.107,48
	R\$ Unit Item: CINQUENTA E CINCO REAIS E QUARENTA E SEIS CENTAVOS R\$ Total Item: DOIS MIL CENTO E SETE REAIS E QUARENTA E OITO CENTAVOS					
043	FITA ADESIVA HOSPITALAR 16MM X 50M	CIEX	75	UND	4,35	326,25
	R\$ Unit Item: QUATRO REAIS E TRINTA E CINCO CENTAVOS R\$ Total Item: TREZENTOS E VINTE E SEIS REAIS E VINTE E CINCO CENTAVOS					
044	FITA ADESIVA HOSPITALAR 19MM X 50M	CIEX	75	UND	4,60	345,00
	R\$ Unit Item: QUATRO REAIS E SESSENTA CENTAVOS R\$ Total Item: TREZENTOS E QUARENTA E CINCO REAIS					
045	FITA P/ AUTOCLAVE 19MM X 30M	CIEX	150	UND	5,17	775,50
	R\$ Unit Item: CINCO REAIS E DEZESSETE CENTAVOS R\$ Total Item: SETECENTOS E SETENTA E CINCO REAIS E CINQUENTA CENTAVOS					
046	FORMOL LIQUIDO 10% FR C/ 1L	MEDQUIMICA	75	UND	12,07	905,25
	R\$ Unit Item: DOZE REAIS E SETE CENTAVOS R\$ Total Item: NOVECENTOS E CINCO REAIS E VINTE E CINCO CENTAVOS					
047	GEL P/ ULTRASOM FR. C/ 1 KG	FORTSAN	60	FRC	9,07	544,20
	R\$ Unit Item: NOVE REAIS E SETE CENTAVOS R\$ Total Item: QUINHENTOS E QUARENTA E QUATRO REAIS E VINTE CENTAVOS					
048	GEL P/ ULTRASOM FR. C/5 KG	FORTSAN	38	FRC	35,29	1.341,02
	R\$ Unit Item: TRINTA E CINCO REAIS E VINTE E NOVE CENTAVOS					

4





**LOTE 7 - MATERIAL MÉDICO-HOSPITALAR (GRUPO II) AMPLA PARTICIPAÇÃO.**

Item	Descrição	Marca	Qtde	Und	R\$ Unt	R\$ Total
	R\$ Total Item: UM MIL TREZENTOS E QUARENTA E UM REAIS E DOIS CENTAVOS					
049	GERMI-RIO FR. C/ 1 LITRO	VICPHARMA	23	FRC	32,78	753,94
	R\$ Unit Item: TRINTA E DOIS REAIS E SETENTA E OITO CENTAVOS R\$ Total Item: SETECENTOS E CINQUENTA E TRÊS REAIS E NOVENTA E QUATRO CENTAVOS					
050	GLUTARALDEÍDO 2% 28 DIAS GL. C/ 5 LITRO	CINORD	38	GAL	100,84	3.831,92
	R\$ Unit Item: CEM REAIS E OITENTA E QUATRO CENTAVOS R\$ Total Item: TRÊS MIL OITOCENTOS E TRINTA E UM REAIS E NOVENTA E DOIS CENTAVOS					
051	KIT P/ NEBULIZAÇÃO ADULTO	DARU	83	KIT	20,06	1.664,98
	R\$ Unit Item: VINTE REAIS E SEIS CENTAVOS R\$ Total Item: UM MIL SEISCENTOS E SESSENTA E QUATRO REAIS E NOVENTA E OITO CENTAVOS					
052	KIT P/ NEBULIZAÇÃO INFANTIL	DARU	83	KIT	20,06	1.664,98
	R\$ Unit Item: VINTE REAIS E SEIS CENTAVOS R\$ Total Item: UM MIL SEISCENTOS E SESSENTA E QUATRO REAIS E NOVENTA E OITO CENTAVOS					
053	LUVA CIRURG. ESTÉRIL DE LÁTEX 6.5	DESCARPACK	225	PAR	2,01	452,25
	R\$ Unit Item: DOIS REAIS E UM CENTAVO R\$ Total Item: QUATROCENTOS E CINQUENTA E DOIS REAIS E VINTE E CINCO CENTAVOS					
054	LUVA CIRURG. ESTÉRIL DE LÁTEX 7.0	DESCARPACK	1125	PAR	2,01	2.261,25
	R\$ Unit Item: DOIS REAIS E UM CENTAVO R\$ Total Item: DOIS MIL DUZENTOS E SESSENTA E UM REAIS E VINTE E CINCO CENTAVOS					
055	LUVA CIRURG. ESTÉRIL DE LÁTEX 7.5	DESCARPACK	1125	PAR	2,01	2.261,25
	R\$ Unit Item: DOIS REAIS E UM CENTAVO R\$ Total Item: DOIS MIL DUZENTOS E SESSENTA E UM REAIS E VINTE E CINCO CENTAVOS					
056	LUVA CIRURG. ESTÉRIL DE LÁTEX 8.0	DESCARPACK	1125	PAR	2,01	2.261,25
	R\$ Unit Item: DOIS REAIS E UM CENTAVO R\$ Total Item: DOIS MIL DUZENTOS E SESSENTA E UM REAIS E VINTE E CINCO CENTAVOS					
057	LUVA CIRURG. ESTÉRIL DE LÁTEX 8.5	DESCARPACK	375	PAR	2,01	753,75
	R\$ Unit Item: DOIS REAIS E UM CENTAVO R\$ Total Item: SETECENTOS E CINQUENTA E TRÊS REAIS E SETENTA E CINCO CENTAVOS					
058	ÓLEO DE CANOLA 900 ML	SALADA	113	TD	12,60	1.423,80
	R\$ Unit Item: DOZE REAIS E SESSENTA CENTAVOS R\$ Total Item: UM MIL QUATROCENTOS E VINTE E TRÊS REAIS E OITENTA CENTAVOS					
059	SERINGA DESC. 3ML C/ AG. 13 X 4,5	SR	16500	UND	0,27	4.455,00
	R\$ Unit Item: VINTE E SETE CENTAVOS R\$ Total Item: QUATRO MIL QUATROCENTOS E CINQUENTA E CINCO REAIS					
060	SERINGA DESC. 3ML C/ AG. 20 X 5,5	SR	8250	UND	0,27	2.227,50
	R\$ Unit Item: VINTE E SETE CENTAVOS R\$ Total Item: DOIS MIL DUZENTOS E VINTE E SETE REAIS E CINQUENTA CENTAVOS					
061	SERINGA DESC. 3ML C/ AG. 25 X 7,0	SR	3750	UND	0,27	1.012,50
	R\$ Unit Item: VINTE E SETE CENTAVOS R\$ Total Item: UM MIL E DOZE REAIS E CINQUENTA CENTAVOS					
062	SERINGA DESC. 3ML S/ AGULHA	SR	1500	UND	0,19	285,00
	R\$ Unit Item: DEZENOVE CENTAVOS R\$ Total Item: DUZENTOS E OITENTA E CINCO REAIS					
063	SERINGA DESC. 5ML C/ AG. 25 X 7,0	SR	3750	UND	0,30	1.125,00
	R\$ Unit Item: TRINTA CENTAVOS R\$ Total Item: UM MIL CENTO E VINTE E CINCO REAIS					
064	SERINGA DESC. 5ML S/ AGULHA	SR	1500	UND	0,22	330,00
	R\$ Unit Item: VINTE E DOIS CENTAVOS R\$ Total Item: TREZENTOS E TRINTA REAIS					
065	SONDA DE FOLEY 2 VIAS EM LÁTEX SILICONIZADO, ESTÉRIL Nº 12 TOPMED		150	UND	5,29	793,50
	R\$ Unit Item: CINCO REAIS E VINTE E NOVE CENTAVOS					

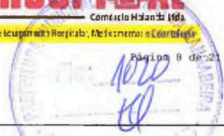

**LOTE 7 - MATERIAL MÉDICO-HOSPITALAR (GRUPO II) AMPLA PARTICIPAÇÃO.**

Item	Descrição	Marca	Qtde	Und	R\$ Unit	R\$ Total
	R\$ Total Item: SETECENTOS E NOVENTA E TRÊS REAIS E CINQUENTA CENTAVOS					
066	SONDA DE FOLEY 2 VIAS EM LÁTEX SILICONIZADO, ESTÉRIL Nº 14	TOPMED	150	UND	5,29	793,50
	R\$ Unit Item: CINCO REAIS E VINTE E NOVE CENTAVOS					
	R\$ Total Item: SETECENTOS E NOVENTA E TRÊS REAIS E CINQUENTA CENTAVOS					
067	SONDA DE FOLEY 2 VIAS EM LÁTEX SILICONIZADO, ESTÉRIL Nº 16	TOPMED	225	UND	5,29	1.190,25
	R\$ Unit Item: CINCO REAIS E VINTE E NOVE CENTAVOS					
	R\$ Total Item: UM MIL CENTO E NOVENTA REAIS E VINTE E CINCO CENTAVOS					
068	SONDA DE FOLEY 2 VIAS EM LÁTEX SILICONIZADO, ESTÉRIL Nº 18	TOPMED	225	UND	5,29	1.190,25
	R\$ Unit Item: CINCO REAIS E VINTE E NOVE CENTAVOS					
	R\$ Total Item: UM MIL CENTO E NOVENTA REAIS E VINTE E CINCO CENTAVOS					
069	SONDA DE FOLEY 2 VIAS EM LÁTEX SILICONIZADO, ESTÉRIL Nº 20	TOPMED	150	UND	5,29	793,50
	R\$ Unit Item: CINCO REAIS E VINTE E NOVE CENTAVOS					
	R\$ Total Item: SETECENTOS E NOVENTA E TRÊS REAIS E CINQUENTA CENTAVOS					
070	SONDA DE FOLEY 2 VIAS EM LÁTEX SILICONIZADO, ESTÉRIL Nº 22	TOPMED	150	UND	5,29	793,50
	R\$ Unit Item: CINCO REAIS E VINTE E NOVE CENTAVOS					
	R\$ Total Item: SETECENTOS E NOVENTA E TRÊS REAIS E CINQUENTA CENTAVOS					
071	SONDA DE FOLEY 2 VIAS EM LÁTEX SILICONIZADO, ESTÉRIL Nº 24	TOPMED	150	UND	5,29	793,50
	R\$ Unit Item: CINCO REAIS E VINTE E NOVE CENTAVOS					
	R\$ Total Item: SETECENTOS E NOVENTA E TRÊS REAIS E CINQUENTA CENTAVOS					
072	SONDA DE FOLEY 3 VIAS EM LÁTEX SILICONIZADO, ESTÉRIL Nº 12	SOLIDOR	150	UND	7,61	1.141,50
	R\$ Unit Item: SETE REAIS E SESSENTA E UM CENTAVOS					
	R\$ Total Item: UM MIL CENTO E QUARENTA E UM REAIS E CINQUENTA CENTAVOS					
073	SONDA DE FOLEY 3 VIAS EM LÁTEX SILICONIZADO, ESTÉRIL Nº 14	SOLIDOR	150	UND	7,61	1.141,50
	R\$ Unit Item: SETE REAIS E SESSENTA E UM CENTAVOS					
	R\$ Total Item: UM MIL CENTO E QUARENTA E UM REAIS E CINQUENTA CENTAVOS					
074	SONDA DE FOLEY 3 VIAS EM LÁTEX SILICONIZADO, ESTÉRIL Nº 16	SOLIDOR	150	UND	7,61	1.141,50
	R\$ Unit Item: SETE REAIS E SESSENTA E UM CENTAVOS					
	R\$ Total Item: UM MIL CENTO E QUARENTA E UM REAIS E CINQUENTA CENTAVOS					
075	SONDA DE FOLEY 3 VIAS EM LÁTEX SILICONIZADO, ESTÉRIL Nº 18	SOLIDOR	150	UND	7,61	1.141,50
	R\$ Unit Item: SETE REAIS E SESSENTA E UM CENTAVOS					
	R\$ Total Item: UM MIL CENTO E QUARENTA E UM REAIS E CINQUENTA CENTAVOS					
076	SONDA DE FOLEY 3 VIAS EM LÁTEX SILICONIZADO, ESTÉRIL Nº 20	SOLIDOR	150	UND	7,61	1.141,50
	R\$ Unit Item: SETE REAIS E SESSENTA E UM CENTAVOS					
	R\$ Total Item: UM MIL CENTO E QUARENTA E UM REAIS E CINQUENTA CENTAVOS					
077	SONDA DE FOLEY 3 VIAS EM LÁTEX SILICONIZADO, ESTÉRIL Nº 22	SOLIDOR	150	UND	7,61	1.141,50
	R\$ Unit Item: SETE REAIS E SESSENTA E UM CENTAVOS					
	R\$ Total Item: UM MIL CENTO E QUARENTA E UM REAIS E CINQUENTA CENTAVOS					
078	SONDA DE FOLEY 3 VIAS EM LÁTEX SILICONIZADO, ESTÉRIL Nº 24	SOLIDOR	150	UND	7,61	1.141,50
	R\$ Unit Item: SETE REAIS E SESSENTA E UM CENTAVOS					
	R\$ Total Item: UM MIL CENTO E QUARENTA E UM REAIS E CINQUENTA CENTAVOS					
079	TIRA P/ GLICOSÍMETRO FRASCO C/50 - PODENDO SER SOLICITADO DE DIVERSAS MARCAS DEPENDENDO DO APARELHO DA UNIDADE DE SAÚDE	ON CALL PLUS	150	FRC	139,41	20.911,50
	R\$ Unit Item: CENTO E TRINTA E NOVE REAIS E QUARENTA E UM CENTAVOS					
	R\$ Total Item: VINTE MIL NOVECENTOS E ONZE REAIS E CINQUENTA CENTAVOS					
080	TOUCA DESCARTÁVEL C/ ELÁSTICO EM TODA SUA VOLTA, BRANCA, PCTE. DESCARPACK C / 1 0 0	DESCARPACK	150	PCT	12,21	1.831,50
	R\$ Unit Item: DOZE REAIS E VINTE E UM CENTAVOS					
	R\$ Total Item: UM MIL OITOCENTOS E TRINTA E UM REAIS E CINQUENTA CENTAVOS					
081	TUBO DE LÁTEX Nº 200	LENGHRUBER	450	MTR	2,40	1.080,00



**LOTE 7 - MATERIAL MÉDICO-HOSPITALAR (GRUPO II) AMPLA PARTICIPAÇÃO.**

Item	Descrição	Marca	Qtde	Und	R\$ Unt	R\$ Total
	R\$ Unit Item: DOIS REAIS E QUARENTA CENTAVOS R\$ Total Item: UM MIL E OITENTA REAIS					
082	TUBO DE LATEX Nº 202	LENGHRUBER	450	MTR	1,80	810,00
	R\$ Unit Item: UM REAL E OITENTA CENTAVOS R\$ Total Item: OITOCENTOS E DEZ REAIS					
083	TUBO DE LATEX Nº 204	LENGHRUBER	450	MTR	8,85	3.982,50
	R\$ Unit Item: OITO REAIS E OITENTA E CINCO CENTAVOS R\$ Total Item: TRÊS MIL NOVECENTOS E OITENTA E DOIS REAIS E CINQUENTA CENTAVOS					
084	TUBO DE LATEX Nº 206	LENGHRUBER	450	MTR	12,26	5.517,00
	R\$ Unit Item: DOZE REAIS E VINTE E SEIS CENTAVOS R\$ Total Item: CINCO MIL QUINHENTOS E DEZESSETE REAIS					
085	TUBO DE SILICONE Nº 204	MEDICONE	450	MTR	14,56	6.552,00
	R\$ Unit Item: CATORZE REAIS E CINQUENTA E SEIS CENTAVOS R\$ Total Item: SEIS MIL QUINHENTOS E CINQUENTA E DOIS REAIS					
086	TUBO DE SILICONE Nº 206	MEDICONE	450	MTR	18,53	8.338,50
	R\$ Unit Item: DEZOITO REAIS E CINQUENTA E TRÊS CENTAVOS R\$ Total Item: OITO MIL TREZENTOS E TRINTA E OITO REAIS E CINQUENTA CENTAVOS					

**Total Lote:** R\$ Total Lote: 533.188,73  
 QUINHENTOS E TRINTA E TRÊS MIL CENTO E OITENTA E OITO REAIS E SETENTA E TRÊS CENTAVOS

**LOTE 9 - MATERIAL MÉDICO-HOSPITALAR (GRUPO II) AMPLA PARTICIPAÇÃO.**

Item	Descrição	Marca	Qtde	Und	R\$ Unt	R\$ Total
	R\$ Unit Item: TREZENTOS E DEZOITO REAIS E TRINTA E CINCO CENTAVOS R\$ Total Item: SETE MIL TREZENTOS E VINTE E DOIS REAIS E CINCO CENTAVOS					
001	ALGINATO DE CÁLCIO P/ CURATIVO ESTÉRIL, EMBALAGEM INDIVIDUAL, C/ DIMENSÃO APROXIMADA DE 10 X 10 CX. C/ 10 UNID	CONVATEC	23	CXA	318,35	7.322,05
	R\$ Unit Item: QUINHENTOS E SETENTA E NOVE REAIS E SESSENTA E SETE CENTAVOS R\$ Total Item: OITO MIL SEISCENTOS E NOVENTA E CINCO REAIS E CINCO CENTAVOS					
002	ALGINATO DE CÁLCIO P/ CURATIVO ESTÉRIL, EMBALAGEM INDIVIDUAL, C/ DIMENSÃO APROXIMADA DE 10 X 20 CX. C/ 10 UNID	CONVATEC	15	CXA	579,67	8.695,05
	R\$ Unit Item: TRINTA E NOVE MIL NOVECENTOS E TRINTA E SETE REAIS E OITENTA E NOVE CENTAVOS R\$ Total Item: TRINTA E NOVE MIL NOVECENTOS E TRINTA E SETE REAIS E OITENTA E NOVE CENTAVOS					
003	ALGINATO DE CÁLCIO P/ CURATIVO ESTÉRIL, EMBALAGEM INDIVIDUAL, C/ DIMENSÃO APROXIMADA DE 15 X 15 CX. C/ 10 UNID	CONVATEC	23	CXA	1.736,43	39.937,89
	R\$ Unit Item: UM MIL SETECENTOS E TRINTA E SEIS REAIS E QUARENTA E TRÊS CENTAVOS R\$ Total Item: TRINTA E NOVE MIL NOVECENTOS E TRINTA E SETE REAIS E OITENTA E NOVE CENTAVOS					
004	ALGINATO DE CÁLCIO P/ CURATIVO ESTÉRIL, EMBALAGEM INDIVIDUAL, C/ DIMENSÃO APROXIMADA DE 15 X 20 CX. C/ 10 UNID	CONVATEC	8	CXA	1.365,99	10.927,92
	R\$ Unit Item: UM MIL TREZENTOS E SESSENTA E CINCO REAIS E NOVENTA E NOVE CENTAVOS R\$ Total Item: DEZ MIL NOVECENTOS E VINTE E SETE REAIS E NOVENTA E DOIS CENTAVOS					
005	ALGINATO DE CÁLCIO P/ CURATIVO ESTÉRIL, EMBALAGEM INDIVIDUAL, C/ DIMENSÃO APROXIMADA DE 5 X 5 CX. C/ 10 UNID	CONVATEC	23	CXA	177,12	4.073,76
	R\$ Unit Item: CENTO E SETENTA E SETE REAIS E DOZE CENTAVOS R\$ Total Item: QUATRO MIL E SETENTA E TRÊS REAIS E SETENTA E SEIS CENTAVOS					
006	ALGINATO DE CÁLCIO P/ CURATIVO ESTÉRIL, EMBALAGEM INDIVIDUAL, C/ DIMENSÃO APROXIMADA DE 7,5 X 7,5 CX. C/ 10 UNID	CONVATEC	38	CXA	291,72	11.085,36
	R\$ Unit Item: DUZENTOS E NOVENTA E UM REAIS E SETENTA E DOIS CENTAVOS R\$ Total Item: ONZE MIL E OITENTA E CINCO REAIS E TRINTA E SEIS CENTAVOS					
007	ALGINATO DE CÁLCIO P/ CURATIVO ESTÉRIL, EMBALAGEM INDIVIDUAL, FITA DE DIMENSÃO APROXIMADA DE 30 CM DE COMPRIMENTO OU 2 G CX C / 5	CONVATEC	8	CXA	273,49	2.187,92
	R\$ Unit Item: DUZENTOS E SETENTA E TRÊS REAIS E QUARENTA E NOVE CENTAVOS R\$ Total Item: DOIS MIL CENTO E OITENTA E SETE REAIS E NOVENTA E DOIS CENTAVOS					

Página 10 de 21  
10/11/11  
44  
CABERNA  
MATERIAL

**LOTE 9 - MATERIAL MÉDICO-HOSPITALAR (GRUPO II) AMPLA PARTICIPAÇÃO.**

Item	Descrição	Marca	Qtde	Und	R\$ Unt	R\$ Total
008	BOTA DE UNNA ELÁSTICA 10,6 X 9,14  R\$ Unit Item: SETENTA E OITO REAIS E CATORZE CENTAVOS R\$ Total Item: UM MIL SETECENTOS E NOVENTA E SETE REAIS E VINTE E DOIS CENTAVOS	CONVATEC	23	UND	78,14	1.797,22
009	BOTA DE UNNA ELÁSTICA 7,62 X 9,14  R\$ Unit Item: CENTO E SETE REAIS E OITO CENTAVOS R\$ Total Item: QUATRO MIL E SESSENTA E NOVE REAIS E QUATRO CENTAVOS	CONVATEC	38	UND	107,08	4.069,04
010	COBERTURA AUTO-ADERENTE ABSORVENTE DESILICONE SUAVE COM TECNOLOGIA SAFETAC, ATRAUMÁTICO, FLEXÍVEL COM MICROADERÊNCIA SELETIVA, PERMEÁVEL AO AR, IMPERMEÁVEL A ÁGUA, FLUIDOS ORGÂNICOS E BACTÉRIAS. CAMPO DE ABSORÇÃO COMPOSTO POR TRÊS CAMADAS SENDO UMA CAMADA DE ESPUMA DE POLIURETANO ( QUE FUNCIONA COMO CAMADA DE ABSORÇÃO), UMA CAMADA DE NÃO-TECIDO DEITO DE VISCOSE E POLIESTER (FUNCIONA COMO UMA CAMADA PARA DISTRIBUIR O EXSUDATO) E UMA CAMADA COM 3 TIPOS DIFERENTES DE FIBRAS (FIBRAS DE POLIACRILATO SUPERABSORVENTES, FIBRAS DE ALGODÃO E FIBRAS DE LIGAÇÃO) QUE MANTÉM O EXSUDATO NA PARTE SUPERIOR DO CURATIVO, NÃO PERMITINDO SEU RETORNO PENSO DE ESPUMA TUDO EM UM QUE ABSORVE E RETÉM EFICAZMENTE O EXSUDATO E MANTÉM UM AMBIENTE ÚMIDO NA FERIDA, CAMADA SAFEC QUE SELA OS REBORDOS DA FERIDA, IMPEDINDO A FUGA DO EXSUDATO PARA CIMA DA FLETCIRCUNDANTE, MINIMIZANDO O RISCO DE MACERAÇÃO. 10X10 CM (FOAM AG SILICONE 10X10 ( ADEQUADO DESCRITIVO)- COBERTURA ESTÉRIL DE ESPUMA ABSORVENTE, FLEXÍVEL COM MICROADERÊNCIA SELETIVA, PERMEÁVEL AO AR, IMPERMEÁVEL A ÁGUA, FLUIDOS ORGÂNICOS E BACTÉRIAS. CAMPO DE ABSORÇÃO COMPOSTO POR TRÊS CAMADAS SENDO CONSTITUÍDO POR UMA CAMADA EXTERNA IMPERMEÁVEL DE FILME DE POLIURETANO COMO BARREIRA VIRAL E BACTERIANA , ESPUMA DE POLIURETANO, E UMA CAMADA EM CONTATO COM O LEITO DA FERIDA DE TECNOLOGIA HYDROFIBER, 100% CARBOXIMETILCELULOSE SÓDICA E BORDAS DE ADESIVO DE SILICONE. TAMANHO 10X10 .)  R\$ Unit Item: CENTO E SEIS REAIS E CINQUENTA CENTAVOS R\$ Total Item: OITOCENTOS E CINQUENTA E DOIS REAIS	CONVATEC	8	UND	106,50	852,00
011	COBERTURA COMPOSTA DE ESPUMA DE POLIURETANO TRIDIMENSIONAL, MACIA, ESTÉRIL DE POLIURETANO, COM ALTA CAPACIDADE DE ABSORÇÃO VERTICAL, PROPORCIONA O MEIO ÚMIDO IDEAL PARA O PROCESSO DE CICATRIZAÇÃO, CONTÉM PRATA IÔNICA COMO COMPONENTE ATIVO COM LIBERAÇÃO SUSTENTADA. NÃO ADESIVA. FACE SUPERIOR APRESENTA FILME DE POLIURETANO COM IMPRESSÃO, IMPERMEÁVEL A ÁGUA QUE MANTÉM O AMBIENTE ÚMIDO, PERMITINDO AS TROCAS GASOSAS E SERVINDO DE BARREIRA CONTRA A INVASÃO DE BACTÉRIAS E OUTROS MICROORGANISMOS. TAMANHO 15X15 CM.(FOAM AG 15X15 ( ADEQUADO DESCRITIVO) - COBERTURA COMPOSTA DE ESPUMA DE POLIURETANO, MACIA, ESTÉRIL DE POLIURETANO E UMA CAMADA DE TECNOLOGIA HYDROFIBER( 100% CARBOXIMETILCELULOSE SÓDICA), COM ALTA CAPACIDADE DE ABSORÇÃO VERTICAL, PROPORCIONA O MEIO ÚMIDO IDEAL PARA O PROCESSO DE CICATRIZAÇÃO, CONTÉM 1,2% DE PRATA IÔNICA COMO COMPONENTE ATIVO COM LIBERAÇÃO SUSTENTADA. NÃO ADESIVA. FACE SUPERIOR APRESENTA FILME DE POLIURETANO COM IMPRESSÃO, IMPERMEÁVEL A ÁGUA QUE MANTÉM O AMBIENTE ÚMIDO, PERMITINDO AS TROCAS GASOSAS E SERVINDO DE BARREIRA CONTRA A INVASÃO DE BACTÉRIAS E OUTROS MICROORGANISMOS.)  R\$ Unit Item: DUZENTOS E SEIS REAIS E SEIS CENTAVOS R\$ Total Item: UM MIL SEISCENTOS E QUARENTA E OITO REAIS E QUARENTA E OITO CENTAVOS	CONVATEC	8	UND	206,06	1.648,48
012	COBERTURA COMPOSTA DE ESPUMA DE POLIURETANO TRIDIMENSIONAL, MACIA, ESTÉRIL, COM ALTA CAPACIDADE DE ABSORÇÃO VERTICAL, PROPORCIONA O MEIO ÚMIDO IDEAL PARA O PROCESSO DE CICATRIZAÇÃO, CONTÉM PRATA IÔNICA COMO COMPONENTE ATIVO COM LIBERAÇÃO SUSTENTADA. NÃO ADESIVO. FACE SUPERIOR APRESENTA FILME DE POLIURETANO COM IMPRESSÃO, IMPERMEÁVEL A ÁGUA QUE MANTÉM O AMBIENTE ÚMIDO, PERMITINDO AS TROCAS GASOSAS E SERVINDO DE BARREIRA CONTRA A INVASÃO DE BACTÉRIAS E OUTROS MICROORGANISMO. TAMANHO 10X10 CM.(FOAM AG 10X10 ( ADEQUADO DESCRITIVO) - COBERTURA COMPOSTA DE ESPUMA DE POLIURETANO E UMA CAMADA DE TECNOLOGIA HYDROFIBER, 100% CARBOXIMETILCELULOSE, MACIA, ESTÉRIL, COM ALTA CAPACIDADE DE ABSORÇÃO VERTICAL, PROPORCIONA O MEIO ÚMIDO IDEAL PARA O PROCESSO DE CICATRIZAÇÃO, CONTÉM 1,2% PRATA IÔNICA COMO COMPONENTE ATIVO COM LIBERAÇÃO SUSTENTADA. NÃO ADESIVO. FACE SUPERIOR APRESENTA FILME DE POLIURETANO COM IMPRESSÃO, IMPERMEÁVEL A ÁGUA QUE MANTÉM O AMBIENTE ÚMIDO, PERMITINDO AS TROCAS GASOSAS E SERVINDO DE BARREIRA CONTRA A INVASÃO DE BACTÉRIAS E OUTROS MICROORGANISMO. TAMANHO 10X10 CM.)  R\$ Unit Item: NOVENTA E CINCO REAIS E SETENTA E NOVE CENTAVOS R\$ Total Item: SETECENTOS E SESSENTA E SEIS REAIS E TRINTA E DOIS CENTAVOS	CONVATEC	8	UND	95,79	766,32

*[Handwritten signatures and initials]*





**LOTE 9 - MATERIAL MÉDICO-HOSPITALAR (GRUPO II) AMPLA PARTICIPAÇÃO.**

Item	Descrição	Marca	Qtde	Und	R\$ Unt	R\$ Total
013	COBERTURA DE ESPUMA DE POLIURETANO TRIDIMENSIONAL, MACIA, ESTÉRIL DE POLIURETANO, ESTÉRIL, NÃO ADESIVO, CONTENDO IBUPROFENO COMO COMPONENTE ATIVO, DISPERSADO DE FORMA HOMOGÊNEA. MEMBRANA DE PERMEABILIDADE SELETIVA. ALTA ABSORÇÃO, GARANTINDO MÍNIMO RISCO DE VAZAMENTO OU MACERAÇÃO. PROMOVE MEIO AMBIENTE ÚMIDO IDEAL PARA CICATRIZAÇÃO E ALÍVIO DE DOR LOCAL. TAMANHO 10X10 CM. (FOAM AG 10X10 (ADEQUADO DESCRITIVO) - COBERTURA DE ESPUMA DE POLIURETANO, MACIA, ESTÉRIL DE POLIURETANO, ESTÉRIL, NÃO ADESIVO, CONTENDO 1,2% DE PRATA IÔNICA, DISPERSADO DE FORMA HOMOGÊNEA. MEMBRANA DE PERMEABILIDADE SELETIVA. ALTA ABSORÇÃO, GARANTINDO MÍNIMO RISCO DE VAZAMENTO OU MACERAÇÃO. PROMOVE MEIO AMBIENTE ÚMIDO IDEAL PARA CICATRIZAÇÃO E ALÍVIO DE DOR LOCAL. TAMANHO 10X10 C M. )	CONVATEC	8	UND	95,79	766,32
<p>R\$ Unit Item: NOVENTA E CINCO REAIS E SETENTA E NOVE CENTAVOS                      R\$ Total Item: SETECENTOS E SESSENTA E SEIS REAIS E TRINTA E DOIS CENTAVOS</p>						
014	COBERTURA DE ESPUMA DE POLIURETANO TRIDIMENSIONAL, MACIA, ESTÉRIL DE POLIURETANO, ESTÉRIL, NÃO ADESIVO, CONTENDO IBUPROFENO COMO COMPONENTE ATIVO, DISPERSADO DE FORMA HOMOGÊNEA. MEMBRANA DE PERMEABILIDADE SELETIVA. ALTA ABSORÇÃO, GARANTINDO MÍNIMO RISCO DE VAZAMENTO OU MACERAÇÃO. PROMOVE MEIO AMBIENTE ÚMIDO IDEAL PARA CICATRIZAÇÃO E ALÍVIO DE DOR LOCAL. TAMANHO 15X15 CM. (FOAM AG 15X15 (ADEQUADO DESCRITIVO) - COBERTURA DE ESPUMA DE POLIURETANO, MACIA, ESTÉRIL DE POLIURETANO ESTÉRIL, NÃO ADESIVO, CONTENDO 1,2% DE PRATA IÔNICA, DISPERSADO DE FORMA HOMOGÊNEA. MEMBRANA DE PERMEABILIDADE SELETIVA. ALTA ABSORÇÃO, GARANTINDO MÍNIMO RISCO DE VAZAMENTO OU MACERAÇÃO. PROMOVE MEIO AMBIENTE ÚMIDO IDEAL PARA CICATRIZAÇÃO E ALÍVIO DE DOR LOCAL. TAMANHO 15X15 CM)	CONVATEC	8	UND	206,06	1.648,48
<p>R\$ Unit Item: DUZENTOS E SEIS REAIS E SEIS CENTAVOS                      R\$ Total Item: UM MIL SEISCENTOS E QUARENTA E OITO REAIS E QUARENTA E OITO CENTAVOS</p>						
015	COBERTURA ESTÉRIL COMPOSTA POR FIBRAS COM ALGINATO DE CÁLCIO, CARBOXIMETILCELULOSE SÓDICA E RIGIO EM ÁCIDO GULONÍCO, DISPOSTA EM TIRAS ENTRELACADAS QUE PROPORCIONAM ABSORÇÃO LOCAL E VERTICAL, DERIVADO DE ALGAS MARINHAS, COM APRESENTAÇÃO EM LÂMINA, ABSORVENTE, ATÓXICA, HIPOALERGÊNICA. TAMANHO 10X10 CM. (AQUACEL AG 10X10 (ADEQUADO DESCRITIVO PARA AQUACEL AG) - COBERTURA ESTÉRIL COMPOSTA POR 100% CARBOXIMETILCELULOSE SÓDICA E 1,2% DE PRATA IÔNICA, PROPORCIONAM ABSORÇÃO LOCAL E VERTICAL. TAMANHO 10X10 CM.) C/10	CONVATEC	15	CXA	1.056,32	15.844,80
<p>R\$ Unit Item: UM MIL E CINQUENTA E SEIS REAIS E TRINTA E DOIS CENTAVOS                      R\$ Total Item: QUINZE MIL OITOCENTOS E QUARENTA E QUATRO REAIS E OITENTA CENTAVOS</p>						
016	COBERTURA ESTÉRIL COMPOSTA POR FIBRAS COM ALGINATO DE CÁLCIO, CARBOXIMETILCELULOSE SÓDICA E RIGIO EM ÁCIDO GULONÍCO, DISPOSTA EM TIRAS ENTRELACADAS QUE PROPORCIONAM ABSORÇÃO LOCAL E VERTICAL, DERIVADO DE ALGAS MARINHAS, COM APRESENTAÇÃO EM LÂMINA, ABSORVENTE, ATÓXICA, HIPOALERGÊNICA. TAMANHO 15X15 CM. (AQUACEL 15X15 - (ADEQUADO DESCRITIVO PARA AQUACEL) - COBERTURA ESTÉRIL COMPOSTA POR HIDROFIBRA E 100% CARBOXIMETILCELULOSE SÓDICA E PROPORCIONAM ABSORÇÃO LOCAL E VERTICAL. TAMANHO 15X15 CM.)	CONVATEC	8	CXA	868,22	6.945,76
<p>R\$ Unit Item: OITOCENTOS E SESSENTA E OITO REAIS E VINTE E DOIS CENTAVOS                      R\$ Total Item: SEIS MIL NOVECENTOS E QUARENTA E CINCO REAIS E SETENTA E SEIS CENTAVOS</p>						
017	COBERTURA PRIMÁRIA COMPOSTA DE UMA REDE DE POLIAMIDA FLEXÍVEL. É UMA TELA ELÁSTICA E TRANSPARENTE DE POLIURETANO, REVESTIDA DE SILICONE SUAVE COM A TECNOLOGIA SAFEQ EM UM DOS LADOS. ESSA LAMINA DE CONTATO COM A FERIDA DE ASPECTO POROSO, TRANSPARENTE E FLEXÍVEL COM CARACTERÍSTICAS DE MICROADERÊNCIA UTILIZADA COMO COBERTURA PRIMÁRIA APRESENTA UMA ESTRUTURA EM REDE ABERTA QUE PERMITE QUE O EXSUDATO PASSE PARA UM CURATIVO ABSORVENTE SECUNDÁRIO, MINIMIZANDO A MACERAÇÃO DEVIDO AO EFEITO DE SELAGEM QUE EXERCE SOBRE A PELE PERIFERICAL AMICROADERÊNCIA E A ESTRUTURA DE REDE ABERTA PERMITE QUE O EXSUDATO CIRCULE VERTICALMENTE E NÃO LATERALMENTE PARA O CURATIVO ABSORVENTE SECUNDÁRIO QUE ESTÁ EM CONTATO COM O LEITO DA FERIDA. 10X18 C M .	CONVATEC	8	UND	199,69	1.597,52
<p>R\$ Unit Item: CENTO E NOVENTA E NOVE REAIS E SESSENTA E NOVE CENTAVOS                      R\$ Total Item: UM MIL QUINHENTOS E NOVENTA E SETE REAIS E CINQUENTA E DOIS CENTAVOS</p>						
018	CURATIVO À BASE DE GEL TRANSPARENTE, AMORFO, DE CONSISTÊNCIA COESA, COMPOSTO DE CARBOXIMETILCELULOSE SÓDICA E ALGINATO DE	CONVATEC	23	CXA	78,14	1.797,22

*[Handwritten signatures and initials]*



**LOTE 9 - MATERIAL MÉDICO-HOSPITALAR (GRUPO II) AMPLA PARTICIPAÇÃO.**

Item	Descrição	Marca	Qtde	Und	R\$ Unt	R\$ Total
	CÁLCIO 10% E ÁGUA PURIFICADA 90%. SEM ADITIVOS, ACONDICIONADO EM EMBALAGEM ESTÉRIL, FRASCO TIPO SANFONA COM APLICADOR BICO LONGO. FRASCO COM 85 G C/1.  R\$ Unit Item: SETENTA E OITO REAIS E CATORZE CENTAVOS R\$ Total Item: UM MIL SETECENTOS E NOVENTA E SETE REAIS E VINTE E DOIS CENTAVOS					
019	CURATIVO À BASE DE GEL TRANSPARENTE, AMORFO, DE CONSISTÊNCIA COESA, COMPOSTO DE CARBOXIMETILCELULOSE SÓDICA E ALGINATO DE CÁLCIO 10% E ÁGUA PURIFICADA 90%. SEM ADITIVOS, ACONDICIONADO EM EMBALAGEM ESTÉRIL, FRASCO TIPO SANFONA COM APLICADOR BICO LONGO. FRASCO COM 85GR.)  R\$ Unit Item: SETENTA E OITO REAIS E ONZE CENTAVOS R\$ Total Item: ONZE MIL SETECENTOS E DEZESSEIS REAIS E CINQUENTA CENTAVOS	CONVATEC	150	UND	78,11	11.716,50
020	CURATIVO ANTIMICROBIANO DE ESPUMA ABSORVENTE COM PRATA IÔNICA E SILICONE SUAVE, COMPOSTO POR ESPUMA DE POLIURETANO CINZA QUE CONTÉM O SULFATO DE PRATA, COM EFEITO ANTIMICROBIANO SUSTENTADO POR 7 DIAS, MOLÉCULAS DE CARVÃO ATIVO, SILICONE SUAVE (TECNOLOGIA SAFETAC), ATRAUMÁTICO, COM PROPRIEDADES DE MICROADERÊNCIA SELETIVA, CONFORTÁVEL E ADAPTÁVEL AOS CONTORNOS ANATÔMICOS DO CORPO, RECORTÁVEL E FLEXÍVEL. 10X10 CM. (CARBOFLEX 10 X 10( ADEQUADO DESCRITIVO) -CURATIVO ALTAMENTE ABSORVENTE, ESTÉRIL, COMPOSTO POR UMA CAMADA ABSORVENTE DE CONTATO COM A LESÃO DE ALGINATO DE CÁLCIO E SÓDIO E CARBOXIMETILCELULOSE SÓDICA, UMA ALMOFADA CENTRAL DE CARVÃO ATIVADO EM DUPLA LÂMINA. CONFORTÁVEL E ADAPTÁVEL AOS CONTORNOS ANATÔMICOS DO CORPO. TAMANHO 10X10 CM)  R\$ Unit Item: CINQUENTA E SEIS REAIS E QUARENTA E QUATRO CENTAVOS R\$ Total Item: QUATROCENTOS E CINQUENTA E UM REAIS E CINQUENTA E DOIS CENTAVOS	CONVATEC	8	UND	56,44	451,52
021	CURATIVO COMPOSTO POR FIBRAS DE ALGINATO DE CÁLCIO E CARBOXIMETILCELULOSE EM FORMA DE FITA (TECELAGEM), COM 2 X 45CM DE COMPRIMENTO, ALTO PODER DE ABSORÇÃO DE EXSUDATO, FORMA GEL E MANTÉM A UNIDADE NO LEITO DA FERIDA, PODE SER UTILIZADO EM FERIDAS CAVITÁRIAS.  R\$ Unit Item: SEISCENTOS E QUARENTA E OITO REAIS E VINTE E SEIS CENTAVOS R\$ Total Item: NOVE MIL SETECENTOS E VINTE E TRÊS REAIS E NOVENTA CENTAVOS	CONVATEC	15	CXA	648,26	9.723,90
022	CURATIVO COMPOSTO POR FIBRAS DE ALGINATO, ÁCIDOS ALGÍNICOS, DOS QUAIS CORRESPONDEM 60% DE ÁCIDO MANÚRICO (UNIDADES M) E 40% DE ÁCIDO GLURÔNICO (UNIDADE G), ALTAMENTE ABSORVENTE, SENDO 96% DE CÁLCIO E 4% DE SÓDIO, FORMADAS EM UM MATERIAL NÃO TECIDO, E, AO ABSORVENTE O EXSUDATO DA FERIDA, TRANSFORMA-SE EM UMA CAMADA FIRME DE GEL, PROMOVENDO UM AMBIENTE ÚMIDO NO LEITO DA FERIDA, FAVORECENDO O PROCESSO DE CICATRIZAÇÃO E ESTIMULANDO O DESBRIDAMENTO AUTOLÍTICO. SUA REMOÇÃO OCORRE FACILMENTE, SEM TRAUMA PARA O TECIDO RECÉM-FORMADO. 10X10 CM (AQUACEL EXTRA 10X10( ADEQUADO DESCRITIVO).CURATIVO COMPOSTO POR HIDROFIBRA, 100% CARBOXIMETILCELULOSE SÓDICA, 1,2% DE PRATA IÔNICA, ABSORVENTE O EXSUDATO DA FERIDA, TRANSFORMA-SE EM UMA CAMADA FIRME DE GEL, PROMOVENDO UM AMBIENTE ÚMIDO NO LEITO DA FERIDA, FAVORECENDO O PROCESSO DE CICATRIZAÇÃO E ESTIMULANDO O DESBRIDAMENTO AUTOLÍTICO. SUA REMOÇÃO OCORRE FACILMENTE, SEM TRAUMA PARA O TECIDO RECÉM-FORMADO. 10X10 CM)  R\$ Unit Item: NOVENTA E CINCO REAIS E NOVENTA E OITO CENTAVOS R\$ Total Item: SETECENTOS E SESSENTA E SETE REAIS E OITENTA E QUATRO CENTAVOS	CONVATEC	8	UND	95,98	767,84
023	CURATIVO HIDROCOLÓIDE EM PLACA, ESTÉRIL, COM BORDAS BISELADAS, FLEXÍVEL, COM CAMADA EXTERNA SEMIPERMEÁVEL, POSSUI GRANDE DEMARCADORA E MARCA IMPRESSA NA SUPERFÍCIE. CAMADA INTERNA AUTO ADESIVA CONTENDO CARBOXIMETILCELULOSE SÓDICA E ALGINATO DE CÁLCIO, SISTEMA DE APLICAÇÃO SEM TOQUE E SINAL DE TROCA. TAMANHO 15X15 CM. CX C/10  R\$ Unit Item: TREZENTOS E QUARENTA E SETE REAIS E VINTE E OITO CENTAVOS R\$ Total Item: CINCO MIL DUZENTOS E NOVE REAIS E VINTE CENTAVOS	CONVATEC	15	CXA	347,28	5.209,20
024	CURATIVO HIDROCOLÓIDE EM PLACA, ESTÉRIL, COM BORDAS BISELADAS, FLEXÍVEL, COM CAMADA EXTERNA SEMIPERMEÁVEL, POSSUI GRANDE DEMARCADORA E MARCA IMPRESSA NA SUPERFÍCIE. CAMADA INTERNA AUTO ADESIVA CONTENDO CARBOXIMETILCELULOSE SÓDICA E ALGINATO DE CÁLCIO, SISTEMA DE APLICAÇÃO SEM TOQUE E SINAL DE TROCA. TAMANHO 20X20 CM. CX C/5  R\$ Unit Item: QUINHENTOS E CINQUENTA E CINCO REAIS E SESSENTA	CONVATEC	15	CXA	555,64	8.334,60

*Handwritten signatures and initials in blue ink.*



## LOTE 9 - MATERIAL MÉDICO-HOSPITALAR (GRUPO II) AMPLA PARTICIPAÇÃO.

Item	Descrição	Marca	Qtde	Und	R\$ Unt	R\$ Total
	E QUATRO CENTAVOS R\$ Total Item: OITO MIL TREZENTOS E TRINTA E QUATRO REAIS E SESENTA CENTAVOS					
025	HIDROGEL COMPOSTO POR ÁGUA PURIFICADA, CLORITO DE SÓDIO A 20% E GOMA XANTANA. HIDROGEL ESTÉRIL À BASE DE CLORITO DE SÓDIO HIPERTÔNICO PARA DESBRIDAMENTO DE NECROSES SECAS. 15G (DUODERM GEL 15G( ADEQUADO DESCRITIVO) - HIDROGEL COMPOSTO POR CARBOXIMETILCELULOSE SÓDICA, ACRESCIDO DE PROPILENOGLICOL. ESTÉRIL. 15G)	CONVATEC	15	UND	29,23	438,45
	R\$ Unit Item: VINTE E NOVE REAIS E VINTE E TRÊS CENTAVOS R\$ Total Item: QUATROCENTOS E TRINTA E OITO REAIS E QUARENTA E CINCO CENTAVOS					
026	HIDROGEL COMPOSTO POR CARBOXIMETILCELULOSE SÓDICA, ACRESCIDO DE PROPILENOGLICOL. ESTÉRIL. 30G	CONVATEC	38	UND	52,09	1.979,42
	R\$ Unit Item: CINQUENTA E DOIS REAIS E NOVE CENTAVOS R\$ Total Item: UM MIL NOVECENTOS E SETENTA E NOVE REAIS E QUARENTA E DOIS CENTAVOS					
027	PRODUTO LIPOFÍLICO (REPELE A ÁGUA), PROPORCIONANDO, PROTEÇÃO, MACIEZ E RESTAURANDO O PH DA PELE. TRATAMENTO IDEAL PARA PELE RESSECADA OU IRRITADA PELAS AGRESSIVAS E SECREÇÕES E EFLUENTES DE INCONTINÊNCIAS E ESTOMIAS. AÇÃO MECÂNICA DE FORMAÇÃO DE BARREIRA, IMPEDINDO O ACESSO DA ÁGUA NO LOCAL PROTEGIDO PELO MESMO. COMPOSTO DE : ÓLEO MINERAL, PARAFINA LÍQUIDA, PETROLATO, CERA MICROCRISTALIN, OLEATO DE GLICEROL, ÁLCOOL DE LANOLINA, ÁCIDO CÍTRICO, CITRATO DE MAGNÉSIO, CICLOMETICONA, GLICERINA, METILPARABENO, PROPILPARABENO, PROPILENOGLICOL.	CONVATEC	8	UND	173,98	1.391,84
	R\$ Unit Item: CENTO E SETENTA E TRÊS REAIS E NOVENTA E OITO CENTAVOS R\$ Total Item: UM MIL TREZENTOS E NOVENTA E UM REAIS E OITENTA E QUATRO CENTAVOS					
028	SERINGA DESC. P/ INSULINA 0,3 ML C/ AG. 8 MM X 0,3 MM INJEX (ULTRAFINE-30CC) CX. C/ 100		38	CXA	714,83	27.163,54
	R\$ Unit Item: SETECENTOS E CATORZE REAIS E OITENTA E TRÊS CENTAVOS R\$ Total Item: VINTE E SETE MIL CENTO E SESENTA E TRÊS REAIS E CINQUENTA E QUATRO CENTAVOS					
029	SERINGA DESC. P/ INSULINA 0,5 ML C/ AG. 8 MM X 0,3 MM INJEX (ULTRAFINE-50CC) CX. C/ 100		23	CXA	112,87	2.596,01
	R\$ Unit Item: CENTO E DOZE REAIS E OITENTA E SETE CENTAVOS R\$ Total Item: DOIS MIL QUINHENTOS E NOVENTA E SEIS REAIS E UM CENTAVO					
030	SERINGA DESC. P/ INSULINA 1 ML C/ AG. 12,7 MM X 0,33 MM INJEX (ULTRAFINE-100CC) CX. C/ 100		23	CXA	112,87	2.596,01
	R\$ Unit Item: CENTO E DOZE REAIS E OITENTA E SETE CENTAVOS R\$ Total Item: DOIS MIL QUINHENTOS E NOVENTA E SEIS REAIS E UM CENTAVO					
031	SERINGA DESC. P/ INSULINA 1 ML C/ AG. 13 MM X 3,8 MM INJEX (ULTRAFINE-100CC) CX. C/ 100		75	CXA	164,96	12.372,00
	R\$ Unit Item: CENTO E SESENTA E QUATRO REAIS E NOVENTA E SEIS CENTAVOS R\$ Total Item: DOZE MIL TREZENTOS E SETENTA E DOIS REAIS					
032	SERINGA DESC. P/ INSULINA 1 ML C/ AG. 8 MM X 0,3 MM INJEX (ULTRAFINE-100CC) CX. C/ 100		23	CXA	112,87	2.596,01
	R\$ Unit Item: CENTO E DOZE REAIS E OITENTA E SETE CENTAVOS R\$ Total Item: DOIS MIL QUINHENTOS E NOVENTA E SEIS REAIS E UM CENTAVO					
<b>Total Lote:</b>					<b>R\$ Total Lote:</b>	<b>209.299,95</b>
DUZENTOS E NOVE MIL DUZENTOS E NOVENTA E NOVE REAIS E NOVENTA E CINCO CENTAVOS						

## LOTE 10 - MATERIAL MÉDICO-HOSPITALAR (GRUPO II) AMPLA PARTICIPAÇÃO.

Item	Descrição	Marca	Qtde	Und	R\$ Unt	R\$ Total
001	ACIDO ACÉTICO 2% EM VEÍCULO AQUOSO FR C/ 1L	D.QUIMICA	225	LTR	14,24	3.204,00
	R\$ Unit Item: CATORZE REAIS E VINTE E QUATRO CENTAVOS R\$ Total Item: TRÊS MIL DUZENTOS E QUATRO REAIS					
002	ACIDO ACÉTICO 3% EM VEÍCULO AQUOSO FR C/ 1L	D.QUIMICA	75	LTR	5,61	420,75
	R\$ Unit Item: CINCO REAIS E SESENTA E UM CENTAVOS R\$ Total Item: QUATROCENTOS E VINTE REAIS E SETENTA E CINCO CENTAVOS					
003	ACIDO ACÉTICO 5% EM VEÍCULO AQUOSO FR C/ 1L	D.QUIMICA	75	LTR	14,24	1.068,00

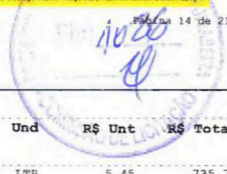

**LOTE 10 - MATERIAL MÉDICO-HOSPITALAR (GRUPO II) AMPLA PARTICIPAÇÃO.**

Item	Descrição	Marca	Qtde	Und	R\$ Unt	R\$ Total
	RS Unit Item: CATORZE REAIS E VINTE E QUATRO CENTAVOS RS Total Item: UM MIL E SESSENTA E OITO REAIS					
004	ÁGUA OXIGENADA 10 VOLUMES FR C/ 1L	VICPHARMA	135	LTR	5,45	735,75
	RS Unit Item: CINCO REAIS E QUARENTA E CINCO CENTAVOS RS Total Item: SETECENTOS E TRINTA E CINCO REAIS E SETENTA E CINCO CENTAVOS					
005	ÁLCOOL IODADO 1% FR C/ 1L	RIOQUIMICA	23	LTR	9,77	224,71
	RS Unit Item: NOVE REAIS E SETENTA E SETE CENTAVOS RS Total Item: DUZENTOS E VINTE E QUATRO REAIS E SETENTA E UM CENTAVOS					
006	ALGODÃO HIDROFILO, ISENTO DE PRODUTOS QUÍMICOS 250G NEVOA		225	PCT	9,32	2.097,00
	RS Unit Item: NOVE REAIS E TRINTA E DOIS CENTAVOS RS Total Item: DOIS MIL E NOVENTA E SETE REAIS					
007	ALGODÃO HIDROFILO, ISENTO DE PRODUTOS QUÍMICOS 500G NEVOA		113	PCT	14,76	1.667,88
	RS Unit Item: CATORZE REAIS E SETENTA E SEIS CENTAVOS RS Total Item: UM MIL SEISCENTOS E SESSENTA E SETE REAIS E OITENTA E OITO CENTAVOS					
008	ALMONTOLIA 100ML (TRANSPARENTE E/ OU AMBAR)	J. PROLAB	75	UND	2,78	208,50
	RS Unit Item: DOIS REAIS E SETENTA E OITO CENTAVOS RS Total Item: DUZENTOS E OITO REAIS E CINQUENTA CENTAVOS					
009	ALMONTOLIA 250ML (TRANSPARENTE E/ OU AMBAR)	J. PROLAB	113	UND	4,07	459,91
	RS Unit Item: QUATRO REAIS E SETE CENTAVOS RS Total Item: QUATROCENTOS E CINQUENTA E NOVE REAIS E NOVENTA E UM CENTAVOS					
010	ALMONTOLIA 500ML (TRANSPARENTE E/ OU AMBAR)	J. PROLAB	75	UND	6,28	471,00
	RS Unit Item: SEIS REAIS E VINTE E OITO CENTAVOS RS Total Item: QUATROCENTOS E SETENTA E UM REAIS					
011	AVENTAL DESCARTÁVEL S/ MANGA BRANCO (TIPO CAMISOLA) PCTE. C/ TKATEX 10		750	UND	4,14	3.105,00
	RS Unit Item: QUATRO REAIS E CATORZE CENTAVOS RS Total Item: TRÊS MIL CENTO E CINCO REAIS					
012	BALANÇA DIGITAL PORTÁTIL	BALMAX	113	UND	178,57	20.178,41
	RS Unit Item: CENTO E SETENTA E OITO REAIS E CINQUENTA E SETE CENTAVOS RS Total Item: VINTE MIL CENTO E SETENTA E OITO REAIS E QUARENTA E UM CENTAVOS					
013	BOLSA DE COLOSTOMIA ACTIVE LIFE DRENÁVEL, TRANSPARENTE, CONVATEC RECORTEÁVEL 19-64MM . CADA CAIXA CONTÉM 10 BOLSAS COM BARREIRA PROTETORA DE PELE DE DIÂMETRO DA ABERTURA PARA ESTOMA RECORTEÁVEL 19 A 64MM E 1 CLIPE DE FECHAMENTO.	CONVATEC	75	CXA	168,21	12.615,75
	RS Unit Item: CENTO E SESSENTA E OITO REAIS E VINTE E UM CENTAVOS RS Total Item: DOZE MIL SEISCENTOS E QUINZE REAIS E SETENTA E CINCO CENTAVOS					
014	BOLSA PERMANENTE P/ UROSTOMIA 40MM, C/ GRAMPO INDIVIDUAL, DRENÁVEL, C/ ADESIVO MICROPOROSO, TRANSPARENTE, C/ DIÂMETRO REGULÁVEL, CX. C/ 10	CONVATEC	45	CXA	232,91	10.480,95
	RS Unit Item: DUZENTOS E TRINTA E DOIS REAIS E NOVENTA E UM CENTAVOS RS Total Item: DEZ MIL QUATROCENTOS E OITENTA REAIS E NOVENTA E CINCO CENTAVOS					
015	BOLSA PERMANENTE P/ UROSTOMIA 50MM, C/ GRAMPO INDIVIDUAL, DRENÁVEL, C/ ADESIVO MICROPOROSO, TRANSPARENTE, C/ DIÂMETRO REGULÁVEL, CX. C/ 10	CONVATEC	45	CXA	232,91	10.480,95
	RS Unit Item: DUZENTOS E TRINTA E DOIS REAIS E NOVENTA E UM CENTAVOS RS Total Item: DEZ MIL QUATROCENTOS E OITENTA REAIS E NOVENTA E CINCO CENTAVOS					
016	BOLSA PERMANENTE P/ UROSTOMIA 63MM, C/ GRAMPO INDIVIDUAL, DRENÁVEL, C/ ADESIVO MICROPOROSO, TRANSPARENTE, C/ DIÂMETRO REGULÁVEL, CX. C/ 10	CONVATEC	45	CXA	232,91	10.480,95
	RS Unit Item: DUZENTOS E TRINTA E DOIS REAIS E NOVENTA E UM CENTAVOS RS Total Item: DEZ MIL QUATROCENTOS E OITENTA REAIS E NOVENTA E CINCO CENTAVOS					
017	COLETOR DE URINA SISTEMA FECHADO ESTÉRIL EMBALADO TORMED INDIVIDUALMENTE C/ DISPOSITIVO AUTOVEDANTE P/ COLETA DE URINA, CONTER ALÇAS PLÁSTICA P/ FIXAÇÃO A BEIRA DO LEITO 2.000 ML		150	UND	6,09	913,50

*[Handwritten signatures and initials]*



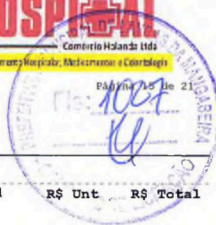

**LOTE 10 - MATERIAL MÉDICO-HOSPITALAR (GRUPO II) AMPLA PARTICIPAÇÃO.**

Item	Descrição	Marca	Qtde	Und	R\$ Unt	R\$ Total
	R\$ Unit Item: SEIS REAIS E NOVE CENTAVOS R\$ Total Item: NOVECIENTOS E TREZE REAIS E CINQUENTA CENTAVOS					
018	EQUIPO P/ SORO MACROGOTAS C/ INJETOR LATERAL, ESTÉRIL, TKL EMBALADO INDIVIDUALMENTE		2475	UND	2,21	5.469,75
	R\$ Unit Item: DOIS REAIS E VINTE E UM CENTAVOS R\$ Total Item: CINCO MIL QUATROCENTOS E SESENTA E NOVE REAIS E SETENTA E CINCO CENTAVOS					
019	EQUIPO P/ SORO MACROGOTAS, ESTÉRIL, EMBALADO INDIVIDUALMENTE TKL		4875	UND	2,21	10.773,75
	R\$ Unit Item: DOIS REAIS E VINTE E UM CENTAVOS R\$ Total Item: DEZ MIL SETECENTOS E SETENTA E TRÊS REAIS E SETENTA E CINCO CENTAVOS					
020	EQUIPO P/ SORO MICROGOTAS BURETA, ESTÉRIL, EMBALADO BIOSANI INDIVIDUALMENTE		825	UND	8,78	7.243,50
	R\$ Unit Item: OITO REAIS E SETENTA E OITO CENTAVOS R\$ Total Item: SETE MIL DUZENTOS E QUARENTA E TRÊS REAIS E CINQUENTA CENTAVOS					
021	EQUIPO P/ SORO MICROGOTAS, ESTÉRIL, EMBALADO INDIVIDUALMENTE BIOSANI		825	UND	2,97	2.450,25
	R\$ Unit Item: DOIS REAIS E NOVENTA E SETE CENTAVOS R\$ Total Item: DOIS MIL QUATROCENTOS E CINQUENTA REAIS E VINTE E CINCO CENTAVOS					
022	ESCOVA ENDOCERVICAL ESTÉRIL PCTE. C/ 100	VAGISPEC	225	PCT	35,04	7.884,00
	R\$ Unit Item: TRINTA E CINCO REAIS E QUATRO CENTAVOS R\$ Total Item: SETE MIL OITOCENTOS E OITENTA E QUATRO REAIS					
023	ESTETOSCÓPIO TIPO DUPLO ADULTO (DUO-SONIC)	PREMIUM	90	UND	32,35	2.911,50
	R\$ Unit Item: TRINTA E DOIS REAIS E TRINTA E CINCO CENTAVOS R\$ Total Item: DOIS MIL NOVECIENTOS E ONZE REAIS E CINQUENTA CENTAVOS					
024	ESTETOSCÓPIO TIPO DUPLO INFANTIL (DUO-SONIC)	PREMIUM	90	UND	32,35	2.911,50
	R\$ Unit Item: TRINTA E DOIS REAIS E TRINTA E CINCO CENTAVOS R\$ Total Item: DOIS MIL NOVECIENTOS E ONZE REAIS E CINQUENTA CENTAVOS					
025	ÉTER ETÍLICO (REMOVEDOR DE CURATIVO) 1L	RIQUIMICA	90	LTR	29,76	2.678,40
	R\$ Unit Item: VINTE E NOVE REAIS E SETENTA E SEIS CENTAVOS R\$ Total Item: DOIS MIL SEISCENTOS E SETENTA E OITO REAIS E QUARENTA CENTAVOS					
026	FIXADOR CELULAR PARA CITOPATOLOGICO/PREVENÇÃO	VAGISPEC	750	UND	9,53	7.147,50
	R\$ Unit Item: NOVE REAIS E CINQUENTA E TRÊS CENTAVOS R\$ Total Item: SETE MIL CENTO E QUARENTA E SETE REAIS E CINQUENTA CENTAVOS					
027	GAZE HIDRÓFILA EM ROLO, TIPO QUEIJO, 100% ALGODÃO, NÃO REAL MINAS ESTÉRIL, ISENTA DE IMPUREZAS, C/ 4 DOBRAS E 11 FIOS P/ CM2, C/ 91MM X 50M		150	ROL	67,29	10.093,50
	R\$ Unit Item: SESSENTA E SETE REAIS E VINTE E NOVE CENTAVOS R\$ Total Item: DEZ MIL E NOVENTA E TRÊS REAIS E CINQUENTA CENTAVOS					
028	GAZE HIDRÓFILA EM ROLO, TIPO QUEIJO, 100% ALGODÃO, NÃO REAL MINAS ESTÉRIL, ISENTA DE IMPUREZAS, C/ 4 DOBRAS E 11 FIOS P/ CM2, C/ 91MM X 91M		150	ROL	67,29	10.093,50
	R\$ Unit Item: SESSENTA E SETE REAIS E VINTE E NOVE CENTAVOS R\$ Total Item: DEZ MIL E NOVENTA E TRÊS REAIS E CINQUENTA CENTAVOS					
029	KIT ESTESIÓMETRO- KIT MONOFILAMENTO	SORRI PREMIUM	23	UND	323,48	7.440,04
	R\$ Unit Item: TREZENTOS E VINTE E TRÊS REAIS E QUARENTA E OITO CENTAVOS R\$ Total Item: SETE MIL QUATROCENTOS E QUARENTA REAIS E QUATRO CENTAVOS					
030	LÂMINA DE VIDRO PONTA FOSCA CX. C/ 50	VAGISPEC	293	CXA	7,57	2.218,01
	R\$ Unit Item: SETE REAIS E CINQUENTA E SETE CENTAVOS R\$ Total Item: DOIS MIL DUZENTOS E DEZOITO REAIS E UM CENTAVO					
031	LÂMINA P/ BISTURI DE CARBONO Nº 10 CX. C/ 100	TOPMED	23	CXA	38,82	892,86
	R\$ Unit Item: TRINTA E OITO REAIS E OITENTA E DOIS CENTAVOS R\$ Total Item: OITOCENTOS E NOVENTA E DOIS REAIS E OITENTA E SEIS CENTAVOS					
032	LÂMINA P/ BISTURI DE CARBONO Nº 11 CX. C/ 100	TOPMED	75	CXA	38,82	2.911,50



**LOTE 10 - MATERIAL MÉDICO-HOSPITALAR (GRUPO II) AMPLA PARTICIPAÇÃO.**

Item	Descrição	Marca	Qtde	Und	R\$ Unt	R\$ Total
	R\$ Unit Item: TRINTA E OITO REAIS E OITENTA E DOIS CENTAVOS R\$ Total Item: DOIS MIL NOVECENTOS E ONZE REAIS E CINQUENTA CENTAVOS					
033	LÂMINA P/ BISTURI DE CARBONO Nº 12 CX. C/ 100	TOPMED	75	CXA	38,82	2.911,50
	R\$ Unit Item: TRINTA E OITO REAIS E OITENTA E DOIS CENTAVOS R\$ Total Item: DOIS MIL NOVECENTOS E ONZE REAIS E CINQUENTA CENTAVOS					
034	LÂMINA P/ BISTURI DE CARBONO Nº 15 CX. C/ 100	TOPMED	75	CXA	38,82	2.911,50
	R\$ Unit Item: TRINTA E OITO REAIS E OITENTA E DOIS CENTAVOS R\$ Total Item: DOIS MIL NOVECENTOS E ONZE REAIS E CINQUENTA CENTAVOS					
035	LÂMINA P/ BISTURI DE CARBONO Nº 20 CX. C/ 100	TOPMED	38	CXA	38,82	1.475,16
	R\$ Unit Item: TRINTA E OITO REAIS E OITENTA E DOIS CENTAVOS R\$ Total Item: UM MIL QUATROCENTOS E SETENTA E CINCO REAIS E DEZESSEIS CENTAVOS					
036	LÂMINA P/ BISTURI DE CARBONO Nº 21 CX. C/ 100	TOPMED	75	CXA	38,82	2.911,50
	R\$ Unit Item: TRINTA E OITO REAIS E OITENTA E DOIS CENTAVOS R\$ Total Item: DOIS MIL NOVECENTOS E ONZE REAIS E CINQUENTA CENTAVOS					
037	LÂMINA P/ BISTURI DE CARBONO Nº 22 CX. C/ 100	TOPMED	75	CXA	38,82	2.911,50
	R\$ Unit Item: TRINTA E OITO REAIS E OITENTA E DOIS CENTAVOS R\$ Total Item: DOIS MIL NOVECENTOS E ONZE REAIS E CINQUENTA CENTAVOS					
038	LÂMINA P/ BISTURI DE CARBONO Nº 23 CX. C/ 101	TOPMED	75	CXA	38,82	2.911,50
	R\$ Unit Item: TRINTA E OITO REAIS E OITENTA E DOIS CENTAVOS R\$ Total Item: DOIS MIL NOVECENTOS E ONZE REAIS E CINQUENTA CENTAVOS					
039	LÂMINA P/ BISTURI DE CARBONO Nº 24 CX. C/ 100	TOPMED	38	CXA	38,82	1.475,16
	R\$ Unit Item: TRINTA E OITO REAIS E OITENTA E DOIS CENTAVOS R\$ Total Item: UM MIL QUATROCENTOS E SETENTA E CINCO REAIS E DEZESSEIS CENTAVOS					
040	LENÇOL DESCARTÁVEL C/ 50 CM X 50 M	FLEXPPELL	113	ROL	16,34	1.846,42
	R\$ Unit Item: DEZESSEIS REAIS E TRINTA E QUATRO CENTAVOS R\$ Total Item: UM MIL OITOCENTOS E QUARENTA E SEIS REAIS E QUARENTA E DOIS CENTAVOS					
041	LENÇOL DESCARTÁVEL C/ 70 CM X 50 M	FLEXPPELL	113	ROL	21,22	2.397,86
	R\$ Unit Item: VINTE E UM REAIS E VINTE E DOIS CENTAVOS R\$ Total Item: DOIS MIL TREZENTOS E NOVENTA E SETE REAIS E OITENTA E SEIS CENTAVOS					
042	LUGOL 2% - FORTE FR C/ 1L	D.QUIMICA	225	LTR	113,86	25.618,50
	R\$ Unit Item: CENTO E TREZE REAIS E OITENTA E SEIS CENTAVOS R\$ Total Item: VINTE E CINCO MIL SEISCENTOS E DEZOITO REAIS E CINQUENTA CENTAVOS					
043	LUGOL 5% - FORTE FR C/ 1L	D.QUIMICA	150	LTR	170,79	25.618,50
	R\$ Unit Item: CENTO E SETENTA REAIS E SETENTA E NOVE CENTAVOS R\$ Total Item: VINTE E CINCO MIL SEISCENTOS E DEZOITO REAIS E CINQUENTA CENTAVOS					
044	LUVAS P/ PROCEDIMENTOS DE LÁTEX G CX. C/ 100	MEDIX	225	CXA	29,76	6.696,00
	R\$ Unit Item: VINTE E NOVE REAIS E SETENTA E SEIS CENTAVOS R\$ Total Item: SEIS MIL SEISCENTOS E NOVENTA E SEIS REAIS					
045	LUVAS P/ PROCEDIMENTOS DE LÁTEX M CX. C/ 100	MEDIX	300	CXA	29,76	8.928,00
	R\$ Unit Item: VINTE E NOVE REAIS E SETENTA E SEIS CENTAVOS R\$ Total Item: OITO MIL NOVECENTOS E VINTE E OITO REAIS					
046	LUVAS P/ PROCEDIMENTOS DE LÁTEX P CX. C/ 100	MEDIX	300	CXA	29,76	8.928,00
	R\$ Unit Item: VINTE E NOVE REAIS E SETENTA E SEIS CENTAVOS R\$ Total Item: OITO MIL NOVECENTOS E VINTE E OITO REAIS					
047	LUVAS P/ PROCEDIMENTOS DE LÁTEX PP CX. C/ 100	MEDIX	75	CXA	29,76	2.232,00
	R\$ Unit Item: VINTE E NOVE REAIS E SETENTA E SEIS CENTAVOS R\$ Total Item: DOIS MIL DUZENTOS E TRINTA E DOIS REAIS					
048	MÁSCARA DESCARTÁVEL C/ ELÁSTICO BRANCA CX. C/ 100	DESCARPACK	113	CXA	21,63	2.444,19
	R\$ Unit Item: VINTE E UM REAIS E SESSENTA E TRÊS CENTAVOS R\$ Total Item: DOIS MIL QUATROCENTOS E QUARENTA E QUATRO REAIS E DEZENOVE CENTAVOS					
049	MÁSCARA DESCARTÁVEL C/ ELÁSTICO BRANCA CX. C/ 50	DESCARPACK	75	CXA	10,81	810,75





**LOTE 10 - MATERIAL MÉDICO-HOSPITALAR (GRUPO II) AMPLA PARTICIPAÇÃO.**

Item	Descrição	Marca	Qtde	Und	R\$ Unt	R\$ Total
	R\$ Unit Item: DEZ REAIS E OITENTA E UM CENTAVOS R\$ Total Item: OITOCENTOS E DEZ REAIS E SETENTA E CINCO CENTAVOS					
050	PASTA P/ ADESÃO DA BOLSA DE COLOSTOMIA À PELE	CONVATEC	75	UND	43,73	3.279,75
	R\$ Unit Item: QUARENTA E TRÊS REAIS E SETENTA E TRÊS CENTAVOS R\$ Total Item: TRÊS MIL DUZENTOS E SETENTA E NOVE REAIS E SETENTA E CINCO CENTAVOS					
051	PINÇA DE SHERRON DESCARTÁVEL ESTÉRIL EMBALAGEM INDIVIDUAL VACISPEC		4500	UND	2,24	10.080,00
	R\$ Unit Item: DOIS REAIS E VINTE E QUATRO CENTAVOS R\$ Total Item: DEZ MIL E OITENTA REAIS					
052	POTE DESCARTÁVEL DE PLÁSTICO TRANSPARENTE COM CAPACIDADE DE PETNOR 35-50ML, 40MM DE ALTURA, BOCA LARGA E TAMPA ROSQUELÁVEL DE 50MM DE DIÂMETRO		225	UND	0,52	117,00
	R\$ Unit Item: CINQUENTA E DOIS CENTAVOS R\$ Total Item: CINCO E DEZESSETE REAIS					
053	PROTETOR SOLAR LÁBIOS	ANASOL	375	UND	30,79	11.546,25
	R\$ Unit Item: TRINTA REAIS E SETENTA E NOVE CENTAVOS R\$ Total Item: ONZE MIL QUINHENTOS E QUARENTA E SEIS REAIS E VINTE E CINCO CENTAVOS					
054	PROTETOR SOLAR ROSTO FPS 30 120 ML	ALGSUN	375	UND	16,05	6.018,75
	R\$ Unit Item: DEZESSEIS REAIS E CINCO CENTAVOS R\$ Total Item: SEIS MIL E DEZOITO REAIS E SETENTA E CINCO CENTAVOS					
055	FVPI 10% DEGERMANTE FR C/ 1L	VICPHARMA	375	LTR	24,84	9.315,00
	R\$ Unit Item: VINTE E QUATRO REAIS E OITENTA E QUATRO CENTAVOS R\$ Total Item: NOVE MIL TREZENTOS E QUINZE REAIS					
056	FVPI 10% TÓPICO FR C/ 1L	VICPHARMA	750	LTR	24,84	18.630,00
	R\$ Unit Item: VINTE E QUATRO REAIS E OITENTA E QUATRO CENTAVOS R\$ Total Item: DEZOITO MIL SEISCENTOS E TRINTA REAIS					
057	SABÃO ANTI-SÉPTICO FR C/ 1L	RIOQUIMICA	375	LTR	20,31	7.616,25
	R\$ Unit Item: VINTE REAIS E TRINTA E UM CENTAVOS R\$ Total Item: SETE MIL SEISCENTOS E DEZESSEIS REAIS E VINTE E CINCO CENTAVOS					
058	SCALP Nº 19	TOPMED	1500	UND	0,34	510,00
	R\$ Unit Item: TRINTA E QUATRO CENTAVOS R\$ Total Item: QUINHENTOS E DEZ REAIS					
059	SCALP Nº 21	TOPMED	2250	UND	0,34	765,00
	R\$ Unit Item: TRINTA E QUATRO CENTAVOS R\$ Total Item: SETECENTOS E SESSENTA E CINCO REAIS					
060	SCALP Nº 23	TOPMED	1500	UND	0,34	510,00
	R\$ Unit Item: TRINTA E QUATRO CENTAVOS R\$ Total Item: QUINHENTOS E DEZ REAIS					
061	SCALP Nº 25	TOPMED	750	UND	0,34	255,00
	R\$ Unit Item: TRINTA E QUATRO CENTAVOS R\$ Total Item: DUZENTOS E CINQUENTA E CINCO REAIS					
062	SCALP Nº 27	TOPMED	750	UND	0,34	255,00
	R\$ Unit Item: TRINTA E QUATRO CENTAVOS R\$ Total Item: DUZENTOS E CINQUENTA E CINCO REAIS					
063	SERINDA DESC. 20ML C/ AG. 25 X 7.0	SR	750	UND	0,69	517,50
	R\$ Unit Item: SESSENTA E NOVE CENTAVOS R\$ Total Item: QUINHENTOS E DEZESSETE REAIS E CINQUENTA CENTAVOS					
064	SERINDA DESC. 20ML C/ AG. 25 X 8.0	SR	375	UND	0,69	258,75
	R\$ Unit Item: SESSENTA E NOVE CENTAVOS R\$ Total Item: DUZENTOS E CINQUENTA E OITO REAIS E SETENTA E CINCO CENTAVOS					
065	SERINDA DESC. 60ML S/AG.	DESCARPACK	375	UND	4,01	1.503,75
	R\$ Unit Item: QUATRO REAIS E UM CENTAVO R\$ Total Item: UM MIL QUINHENTOS E TRÊS REAIS E SETENTA E CINCO CENTAVOS					
066	SERINGA DESC. 1 ML C/ AG. 13 X 3,8 (TUBERCULÍNICA)	TOPMED	1875	UND	0,31	581,25
	R\$ Unit Item: TRINTA E UM CENTAVOS R\$ Total Item: QUINHENTOS E OITENTA E UM REAIS E VINTE E CINCO CENTAVOS					



**LOTE 10 - MATERIAL MÉDICO-HOSPITALAR (GRUPO II) AMPLA PARTICIPAÇÃO.**

Item	Descrição	Marca	Qtde	Und	R\$ Unt	R\$ Total
067	SERINGA DESC. 1 ML C/ AG. 13 X 4,5 RS Unit Item: TRINTA E QUATRO CENTAVOS RS Total Item: QUINHENTOS E DEZ REAIS	TOPMED	1500	UND	0,34	510,00
068	SERINGA DESC. 10ML C/ AG. 25 X 7,0 RS Unit Item: QUARENTA E DOIS CENTAVOS RS Total Item: SEISCENTOS E TRINTA REAIS	SR	1500	UND	0,42	630,00
069	SERINGA DESC. 10ML S/ AGULHA RS Unit Item: TRINTA E QUATRO CENTAVOS RS Total Item: CENTO E VINTE E SETE REAIS E CINQUENTA CENTAVOS	SR	375	UND	0,34	127,50
070	SERINGA DESC. 20ML S/ AGULHA RS Unit Item: SSESSENTA E UM CENTAVOS RS Total Item: DUZENTOS E VINTE E OITO REAIS E SETENTA E CINCO CENTAVOS	SR	375	UND	0,61	228,75
071	SONDA NASOG. CURTA Nº 06 PCT. C/ 10 RS Unit Item: DEZ REAIS E CINQUENTA E UM CENTAVOS RS Total Item: SRETCENTOS E OITENTA E OITO REAIS E VINTE E CINCO CENTAVOS	MARKMED	75	PCT	10,51	788,25
072	SONDA NASOG. CURTA Nº 08 PCT. C/ 10 RS Unit Item: ONZE REAIS E TREZE CENTAVOS RS Total Item: OITOCENTOS E TRINTA E QUATRO REAIS E SETENTA E CINCO CENTAVOS	MARKMED	75	PCT	11,13	834,75
073	SONDA NASOG. CURTA Nº 10 PCT. C/ 10 RS Unit Item: ONZE REAIS E CINQUENTA E SEIS CENTAVOS RS Total Item: OITOCENTOS E SSESSENTA E SETE REAIS	MARKMED	75	PCT	11,56	867,00
074	SONDA NASOG. CURTA Nº 12 PCT. C/ 10 RS Unit Item: DOZE REAIS E VINTE E UM CENTAVOS RS Total Item: NOVECENTOS E QUINZE REAIS E SETENTA E CINCO CENTAVOS	MARKMED	75	PCT	12,21	915,75
075	SONDA NASOG. CURTA Nº 14 PCT. C/ 10 RS Unit Item: TREZE REAIS E SSESSENTA E TRÊS CENTAVOS RS Total Item: CINCO MIL CENTO E ONZE REAIS E VINTE E CINCO CENTAVOS	MARKMED	375	PCT	13,63	5.111,25
076	SONDA NASOG. CURTA Nº 16 PCT. C/ 10 RS Unit Item: CATORZE REAIS E TRÊS CENTAVOS RS Total Item: OITO MIL QUATROCENTOS E DEZOITO REAIS	MARKMED	600	PCT	14,03	8.418,00
077	SONDA NASOG. CURTA Nº 18 PCT. C/ 10 RS Unit Item: DEZESSEIS REAIS E NOVE CENTAVOS RS Total Item: SEIS MIL E TRINTA E TRÊS REAIS E SETENTA E CINCO CENTAVOS	MARKMED	375	PCT	16,09	6.033,75
078	SONDA NASOG. CURTA Nº 20 PCT. C/ 10 RS Unit Item: DEZESSETE REAIS E VINTE E CINCO CENTAVOS RS Total Item: DOZE MIL NOVECENTOS E TRINTA E SETE REAIS E CINQUENTA CENTAVOS	MARKMED	750	PCT	17,25	12.937,50
079	SONDA NASOG. CURTA Nº 22 PCT. C/ 10 RS Unit Item: DEZOITO REAIS E QUARENTA E TRÊS CENTAVOS RS Total Item: UM MIL TREZENTOS E OITENTA E DOIS REAIS E VINTE E CINCO CENTAVOS	MARKMED	75	PCT	18,43	1.382,25
080	SONDA NASOG. LONGA Nº 06 PCT. C/ 10 RS Unit Item: CATORZE REAIS E DOZE CENTAVOS RS Total Item: UM MIL E CINQUENTA E NOVE REAIS	MARKMED	75	PCT	15,26	1.144,50
081	SONDA NASOG. LONGA Nº 08 PCT. C/ 10 RS Unit Item: QUINZE REAIS E VINTE E SEIS CENTAVOS RS Total Item: UM MIL CENTO E QUARENTA E QUATRO REAIS E CINQUENTA CENTAVOS	MARKMED	75	PCT	16,68	1.251,00
082	SONDA NASOG. LONGA Nº 10 PCT. C/ 10 RS Unit Item: DEZESSEIS REAIS E SSESSENTA E OITO CENTAVOS RS Total Item: UM MIL DUZENTOS E CINQUENTA E UM REAIS	MARKMED	75	PCT	17,39	1.304,25
083	SONDA NASOG. LONGA Nº 12 PCT. C/ 10 RS Unit Item: DEZESSETE REAIS E TRINTA E NOVE CENTAVOS RS Total Item: UM MIL TREZENTOS E QUATRO REAIS E VINTE E CINCO CENTAVOS	MARKMED	75	PCT	17,59	1.319,25
084	SONDA NASOG. LONGA Nº 14 PCT. C/ 10	MARKMED	75	PCT	17,59	1.319,25





**LOTE 10 - MATERIAL MÉDICO-HOSPITALAR (GRUPO II) AMPLA PARTICIPAÇÃO.**

Item	Descrição	Marca	Qtde	Und	R\$ Unt	R\$ Total
	R\$ Unit Item: DEZESSETE REAIS E CINQUENTA E NOVE CENTAVOS R\$ Total Item: UM MIL TREZENTOS E DEZENOVE REAIS E VINTE E CINCO CENTAVOS					
085	SONDA NASOG. LONGA Nº 16 PCT. C/ 10	MARKMED	75	PCT	20,41	1.530,75
	R\$ Unit Item: VINTE REAIS E QUARENTA E UM CENTAVOS R\$ Total Item: UM MIL QUINHENTOS E TRINTA REAIS E SETENTA E CINCO CENTAVOS					
086	SONDA NASOG. LONGA Nº 18 PCT. C/ 10	MARKMED	75	PCT	22,12	1.659,00
	R\$ Unit Item: VINTE E DOIS REAIS E DOZE CENTAVOS R\$ Total Item: UM MIL SEISCENTOS E CINQUENTA E NOVE REAIS					
087	SONDA NASOG. LONGA Nº 20 PCT. C/ 10	MARKMED	75	PCT	25,17	1.887,75
	R\$ Unit Item: VINTE E CINCO REAIS E DEZESSETE CENTAVOS R\$ Total Item: UM MIL OITOCENTOS E OITENTA E SETE REAIS E SETENTA E CINCO CENTAVOS					
088	SONDA NASOG. LONGA Nº 22 PCT. C/ 10	MARKMED	75	PCT	26,49	1.986,75
	R\$ Unit Item: VINTE E SEIS REAIS E QUARENTA E NOVE CENTAVOS R\$ Total Item: UM MIL NOVECENTOS E OITENTA E SEIS REAIS E SETENTA E CINCO CENTAVOS					
089	SONDA P/ ALIMENTAÇÃO ENTERAL C/ FIO GUIA, ESTÉRIL, TUBO DE MEDICONE POLIURETANO Nº 10		750	UND	15,52	11.640,00
	R\$ Unit Item: QUINZE REAIS E CINQUENTA E DOIS CENTAVOS R\$ Total Item: ONZE MIL SEISCENTOS E QUARENTA REAIS					
090	SONDA P/ ALIMENTAÇÃO ENTERAL C/ FIO GUIA, ESTÉRIL, TUBO DE MEDICONE POLIURETANO Nº 12		1500	UND	15,52	23.280,00
	R\$ Unit Item: QUINZE REAIS E CINQUENTA E DOIS CENTAVOS R\$ Total Item: VINTE E TRÊS MIL DUZENTOS E OITENTA REAIS					
091	SONDA P/ ALIMENTAÇÃO ENTERAL C/ FIO GUIA, ESTÉRIL, TUBO DE MEDICONE POLIURETANO Nº 8		750	UND	15,52	11.640,00
	R\$ Unit Item: QUINZE REAIS E CINQUENTA E DOIS CENTAVOS R\$ Total Item: ONZE MIL SEISCENTOS E QUARENTA REAIS					
092	SONDA URETRAL Nº 04 - CATETER DE SILICONE ESTÉRIL, DESCATÁVEL, MARKMED ATÓXICO PCT. C/ 10		375	PCT	10,25	3.843,75
	R\$ Unit Item: DEZ REAIS E VINTE E CINCO CENTAVOS R\$ Total Item: TRÊS MIL OITOCENTOS E QUARENTA E TRÊS REAIS E SETENTA E CINCO CENTAVOS					
093	SONDA URETRAL Nº 06 - CATETER DE SILICONE ESTÉRIL, DESCATÁVEL, MARKMED ATÓXICO PCT. C/ 10		375	PCT	10,51	3.941,25
	R\$ Unit Item: DEZ REAIS E CINQUENTA E UM CENTAVOS R\$ Total Item: TRÊS MIL NOVECENTOS E QUARENTA E UM REAIS E VINTE E CINCO CENTAVOS					
094	SONDA URETRAL Nº 08 - CATETER DE SILICONE ESTÉRIL, DESCATÁVEL, MARKMED ATÓXICO PCT. C/ 10		375	PCT	11,13	4.173,75
	R\$ Unit Item: ONZE REAIS E TREZE CENTAVOS R\$ Total Item: QUATRO MIL CENTO E SETENTA E TRÊS REAIS E SETENTA E CINCO CENTAVOS					
095	SONDA URETRAL Nº 10 - CATETER DE SILICONE ESTÉRIL, DESCATÁVEL, MARKMED ATÓXICO PCT. C/ 10		375	PCT	11,56	4.335,00
	R\$ Unit Item: ONZE REAIS E CINQUENTA E SEIS CENTAVOS R\$ Total Item: QUATRO MIL TREZENTOS E TRINTA E CINCO REAIS					
096	SONDA URETRAL Nº 12 - CATETER DE SILICONE ESTÉRIL, DESCATÁVEL, MARKMED ATÓXICO PCT. C/ 10		375	PCT	12,21	4.578,75
	R\$ Unit Item: DOZE REAIS E VINTE E UM CENTAVOS R\$ Total Item: QUATRO MIL QUINHENTOS E SETENTA E OITO REAIS E SETENTA E CINCO CENTAVOS					
097	SONDA URETRAL Nº 14 - CATETER DE SILICONE ESTÉRIL, DESCATÁVEL, MARKMED ATÓXICO PCT. C/ 10		375	PCT	13,63	5.111,25
	R\$ Unit Item: TREZE REAIS E SESSENTA E TRÊS CENTAVOS R\$ Total Item: CINCO MIL CENTO E ONZE REAIS E VINTE E CINCO CENTAVOS					
098	SONDA URETRAL Nº 16 - CATETER DE SILICONE ESTÉRIL, DESCATÁVEL, MARKMED ATÓXICO PCT. C/ 10		750	PCT	14,03	10.522,50
	R\$ Unit Item: CATORZE REAIS E TRÊS CENTAVOS R\$ Total Item: DEZ MIL QUINHENTOS E VINTE E DOIS REAIS E CINQUENTA CENTAVOS					
099	TENSÍMETRO ADOLESCENTE	PREMIUM	23	UND	150,09	3.452,07
	R\$ Unit Item: CENTO E CINQUENTA REAIS E NOVE CENTAVOS					

4



**LOTE 10 - MATERIAL MÉDICO-HOSPITALAR (GRUPO II) AMPLA PARTICIPAÇÃO.**

Item	Descrição	Marca	Qtde	Und	R\$ Unt	R\$ Total
	R\$ Total Item: TRÊS MIL QUATROCENTOS E CINQUENTA E DOIS REAIS E SETE CENTAVOS					
100	TENSÍOMETRO ADULTO	PREMIUM	38	UND	150,09	5.703,42
	R\$ Unit Item: CENTO E CINQUENTA REAIS E NOVE CENTAVOS					
	R\$ Total Item: TRÊS MIL QUATROCENTOS E CINQUENTA E DOIS REAIS E DOIS CENTAVOS					
101	TENSÍOMETRO INFANTIL	PREMIUM	23	UND	150,09	3.452,07
	R\$ Unit Item: CENTO E CINQUENTA REAIS E NOVE CENTAVOS					
	R\$ Total Item: TRÊS MIL QUATROCENTOS E CINQUENTA E DOIS REAIS E SETE CENTAVOS					
102	TENSÍOMETRO NEONATAL	PREMIUM	23	UND	150,09	3.452,07
	R\$ Unit Item: CENTO E CINQUENTA REAIS E NOVE CENTAVOS					
	R\$ Total Item: TRÊS MIL QUATROCENTOS E CINQUENTA E DOIS REAIS E SETE CENTAVOS					
103	TENSÍOMETRO OBESO	PREMIUM	23	UND	150,09	3.452,07
	R\$ Unit Item: CENTO E CINQUENTA REAIS E NOVE CENTAVOS					
	R\$ Total Item: TRÊS MIL QUATROCENTOS E CINQUENTA E DOIS REAIS E SETE CENTAVOS					
104	TERMÔMETRO CLÍNICO	PREMIUM	75	UND	9,23	692,25
	R\$ Unit Item: NOVE REAIS E VINTE E TRÊS CENTAVOS					
	R\$ Total Item: SEISCENTOS E NOVENTA E DOIS REAIS E VINTE E CINCO CENTAVOS					
105	TERMÔMETRO P/ ESTUFA	INCOTERM	38	UND	90,58	3.442,04
	R\$ Unit Item: NOVENTA REAIS E CINQUENTA E OITO CENTAVOS					
	R\$ Total Item: TRÊS MIL QUATROCENTOS E QUARENTA E DOIS REAIS E QUATRO CENTAVOS					
106	TESTE BIOLÓGICO P/ AUTOCLAVE	CRISTOFOLI	75	UND	22,77	1.707,75
	R\$ Unit Item: VINTE E DOIS REAIS E SETENTA E SETE CENTAVOS					
	R\$ Total Item: UM MIL SETECENTOS E SETE REAIS E SETENTA E CINCO CENTAVOS					
107	TINTURA DE IODO 2% FR C/ 1L	VICPHARMA	75	LTR	33,64	2.523,00
	R\$ Unit Item: TRINTA E TRÊS REAIS E SESSENTA E QUATRO CENTAVOS					
	R\$ Total Item: DOIS MIL QUINHENTOS E VINTE E TRÊS REAIS					
108	VASELINA LÍQUIDA 1.000 ML	VICPHARMA	38	LTR	29,76	1.130,88
	R\$ Unit Item: VINTE E NOVE REAIS E SETENTA E SEIS CENTAVOS					
	R\$ Total Item: UM MIL CENTO E TRINTA REAIS E OITENTA E OITO CENTAVOS					
109	VASELINA SÓLIDA POMADA BISN C/ 30 G	RIOQUIMICA	75	BNG	7,71	578,25
	R\$ Unit Item: SETE REAIS E SETENTA E UM CENTAVOS					
	R\$ Total Item: QUINHENTOS E SETENTA E OITO REAIS E VINTE E CINCO CENTAVOS					
<b>Total Lote:</b>					<b>R\$ Total Lote:</b>	<b>501.298,98</b>
<b>QUINHENTOS E UM MIL DUZENTOS E NOVENTA E OITO REAIS E NOVENTA E OITO CENTAVOS</b>						

*Handwritten signature and initials.*



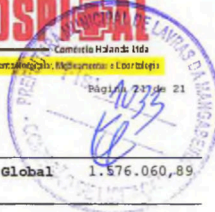

**Total Global:**  
UM MILHÃO QUINHENTOS E SETENTA E SEIS MIL E SESSENTA REAIS E OITENTA E NOVE CENTAVOS

**R\$ Global** 1.576.060,89

\*Os produtos acima citados tem procedência nacional.

\*Declaramos que estamos de acordo com todas as exigências do Pregão: 2017.03.03.2 e que nos preços cotados estão incluídos todos os encargos necessários em sujeição a Legislação Federal e Estadual.

\*Obs.: TODOS OS PRODUTOS CONTEM ROTULOS AUTO-EXPLICATIVOS, DATA DE FABRICAÇÃO E VALIDADE 12 MESES.

\*Banco do Brasil  
CC 209838-5 / Ag.Centro - 0675-0  
\*Bradesco  
CC 23121-5 / Ag.Centro - 0741-2

Frete CIF.

\*OS EQUIPAMENTOS OFERTADOS POSSUEM GARANTIA DE 12(DOZE)MESES

\*DECLARAMOS ASSISTÊNCIA TÉCNICA LOCAL - PROHOSPITAL COMERCIO HOLANDA LTDA SITUADA À AVENIDA CAPITÃO HUGO BEZERRA, N°.181 - BARROSO - FORTALEZA/CEARÁ

**Validade da Proposta:** 60 (SESSENTA) DIAS  
**Prazo de Entrega:** 10 (DEZ) DIAS APÓS O RECEBIMENTO DA "ORI  
**Condição de Pagamento** 30 (TRINTA) DIAS

PROHOSPITAL COMERCIO HOLANDA LTDA  
ELMANO JOSE MARQUES DANTAS  
CPF: 447.421.773-04

44



A

Prefeitura Municipal de Lavras da Mangabeira

Estado do Ceará

Sr.(a) Pregoeiro (a)

Pregão Presencial Nº 2017.03.03.2

Abertura: 28 de abril de 2017 Às 09:00 Horas

**Proposta de Precos**

Item	Descrição	Und	Quant.	Marca	V.Unif.	V.Total	V.Unif. (extenso)	V.Total (extenso)
1	BUPROPIONA CLORIDRATO, 150 MG CAIXA COM 30 COMPRIMIDOS	CX	75	E MS	103,61	7770,75	cento e três reais e sessenta e um centavos	sete mil, setecentos e setenta reais e sessenta e cinco centavos
2	CARBAMAZEPINA, 400 MG CAIXA COM 20 COMPRIMIDOS	CX	150	CRISTALIA	22,89	3433,50	vinete e dois reais e oitenta e nove centavos	três mil, quatrocentos e trinta e três reais e cinquenta centavos
3	CITALOPRAM, 20 MG CAIXA COM 30 COMPRIMIDOS	CX	300	CRISTALIA	112,00	33600,00	cento e doze reais	trinta e três mil e seiscentos reais
4	CLOBAZAM, 10 MG CAIXA COM 20 COMPRIMIDOS	CX	38	SANOFI	28,00	1064,00	vinete e oito reais	um mil e sessenta e quatro reais
5	DIVALPROATO DE SODIO, 250 MG CAIXA COM 50 COMPRIMIDOS	CX	38	ABBOTT	92,35	3509,30	noventa e dois reais e trinta e cinco centavos	três mil, quinhentos e nove reais e trinta centavos
6	DIVALPROATO DE SODIO, 500 MG CAIXA COM 50 COMPRIMIDOS	CX	75	ABBOTT	165,00	12375,00	cento e sessenta e cinco reais	doze mil, trezentos e setenta e cinco reais
7	DULOXETINA, 30 MG, MICROGRANULOS DE LIBERACAO LENTA CAIXA COM 30 CAPSULAS	CX	75	ELI LILLY	295,00	22125,00	duzentos e noventa e cinco reais	vinete e dois mil, cento e vinete e cinco reais
8	DULOXETINA, 60 MG, MICROGRANULOS DE LIBERACAO LENTA CAIXA COM 30 CAPSULAS	CX	23	ELI LILLY	856,00	19688,00	oitocentos e cinquenta e seis reais	dezenove mil, seiscentos e oitenta e oito reais
9	ESCITALOPRAM OXALATO, 10 MG CAIXA COM 60 COMPRIMIDOS	CX	75	E MS	180,00	13500,00	cento e oitenta reais	treze mil e quinhentos reais
10	FLUOXETINA, 20 MG/ML, SOLUCAO ORAL, GOTAS FRASCO COM 20 ML	FR	75	HIPOLABOR	26,64	1998,00	vinete e seis reais e sessenta e quatro centavos	um mil, novecentos e noventa e oito reais
11	GABAPENTINA, 600 MG CAIXA COM 50 COMPRIMIDOS	CX	38	PFIZER	394,15	14977,70	trezentos e noventa e quatro reais e quinze centavos	quatorze mil, novecentos e setenta e sete reais e setenta centavos
12	IMIPRAMINA, PAMOATO, 75 MG CAIXA COM 50 CAPSULAS	CX	23	NOVARTIS	210,00	4830,00	duzentos e dez reais	quatro mil, oitocentos e trinta reais
13	LORAZEPAM, 2 MG CAIXA COM 100 COMPRIMIDOS	CX	38	E MS	60,00	2280,00	sessenta reais	dois mil, duzentos e oitenta reais
14	MEMANTINA, SAL CLORIDRATO, 10 MG CAIXA COM 40 COMPRIMIDOS	CX	98	APSEN	210,00	20580,00	duzentos e dez reais	vinete mil, quinhentos e oitenta reais
15	METILFENIDATO CLORIDRATO, 30 MG, MICROGRANULOS DE LIBERACAO MODIFICADA CAIXA COM 20 CAPSULAS	CX	23	NOVARTIS	580,00	13340,00	quinhentos e oitenta reais	treze mil, trezentos e quarenta reais
16	PREGABALINA, 150 MG CAIXA COM 30 CAPSULAS	CX	38	ZODIAC	95,91	3644,58	noventa e cinco reais e noventa e um centavos	três mil, seiscentos e quarenta e quatro reais e cinquenta e oito centavos
17	PREGABALINA, 75 MG CAIXA COM 30 CAPSULAS	CX	150	ZODIAC	82,37	12355,50	oitenta e dois reais e trinta e sete centavos	doze mil, trezentos e cinquenta e cinco reais e cinquenta centavos
18	RISPERIDONA, 1 MG/ML, SOLUCAO ORAL, COM PIPETA DOSADORA FRASCO 30 ML	FR	38	PRATI	34,43	1308,34	trinta e quatro reais e quarenta e três centavos	um mil, trezentos e oito reais e trinta e quatro centavos
19	RISPERIDONA, 2 MG CAIXA COM 30 COMPRIMIDOS	CX	38	UNIAO QUIMICA	20,84	791,92	vinete reais e oitenta e quatro centavos	setecentos e noventa e um reais e noventa e dois centavos
20	SERTRALINA CLORIDRATO, 50MG CAIXA COM 30 COMPRIMIDOS	CX	150	AUROBINDO	74,02	11103,00	setenta e quatro reais e dois centavos	onze mil, cento e três reais
21	TIORIDAZINA CLORIDRATO, 25 MG CAIXA COM 30 DRAGEAS	CX	23	GENON	57,13	1313,99	cinquenta e sete reais e treze centavos	um mil, trezentos e treze reais e noventa e nove centavos
22	TRAMADOL CLORIDRATO, 50 MG CAIXA COM 10 COMPRIMIDOS	CX	38	HIPOLABOR	27,00	1026,00	vinete e sete reais	um mil e vinte e seis reais
23	VALPROATO DE SODIO, ASSOCIADO AO ACIDO VALPROICO, 333 MG + 145 MG, LIBERACAO PROLONGADA CAIXA COM 30 COMPRIMIDOS	CX	15	TORRENT	116,05	1740,75	cento e dezessete reais e cinco centavos	um mil, setecentos e quarenta e sete reais e cinco centavos
24	ZOLPIDEM, 10 MG CAIXA COM 20 COMPRIMIDOS	CX	38	E MS	54,68	2077,84	cinquenta e quatro reais e sessenta e oito centavos	dois mil e setenta e sete reais e oitenta e quatro centavos
					<b>TOTAL LOTE</b>	<b>210433,17</b>	<b>duzentos e dez mil, quatrocentos e trinta e três reais e dezessete centavos</b>	

Valor Total Lote

duzentos e dez mil, quatrocentos e trinta e três reais e dezessete centavos



À

**Prefeitura Municipal de Lavras da Mangabeira**

Estado do Ceará

Sr.(a) Pregoeiro (a)

**Pregão Presencial Nº 2017.03.03.2**

Abertura: 28 de abril de 2017 Às 09:00 Horas

**Proposta de Preços**

Condições:

Entrega: Conforme ao edital;

Pagamento: Conforme ao edital;

Validade da Proposta: 60 (sessenta) dias;

Estamos de acordo com todos os quesitos exigidos neste edital.

Declaramos que, nos valores apresentados acima, estão inclusos todos os tributos, encargos trabalhistas, previdenciários, fiscais e comerciais, taxas, fretes, seguros, deslocamentos de pessoal, custos e demais despesas que possam incidir sobre o fornecimento licitado, inclusive a margem de lucro.

Através do presente declaramos inteira submissão aos ditames Lei nº 10.520, de 17 de julho de 2002, subsidiada pela Lei nº 8.666/93 e suas posteriores alterações e, às cláusulas e condições previstas nesta licitação

Assumimos o compromisso de bem e fielmente executar o objeto desta licitação, caso sejamos vencedores da presente licitação.

Nesta oportunidade, temos a declarar, sob as penas da Lei, que tomamos pleno conhecimento dos produtos objeto desta licitação; que não possuímos nenhum fato impeditivo para participação deste certame e que nos submetemos a todas as cláusulas e condições previstas neste edital.

Banco do Brasil S/A  
Agência: 1369-2  
Conta Corrente: 106760-5

Fortaleza, 08 de maio de 2017.

  
**BRUNO LUCETTI LUNA**  
RG 2008503255 SSP-CE  
CPF 751.899.333-34  
(Representante Comercial)

